

ŽIVOT BILJKE

Biljke su dio žive prirode.
Svi dijelovi biljke imaju određenu zadaću.

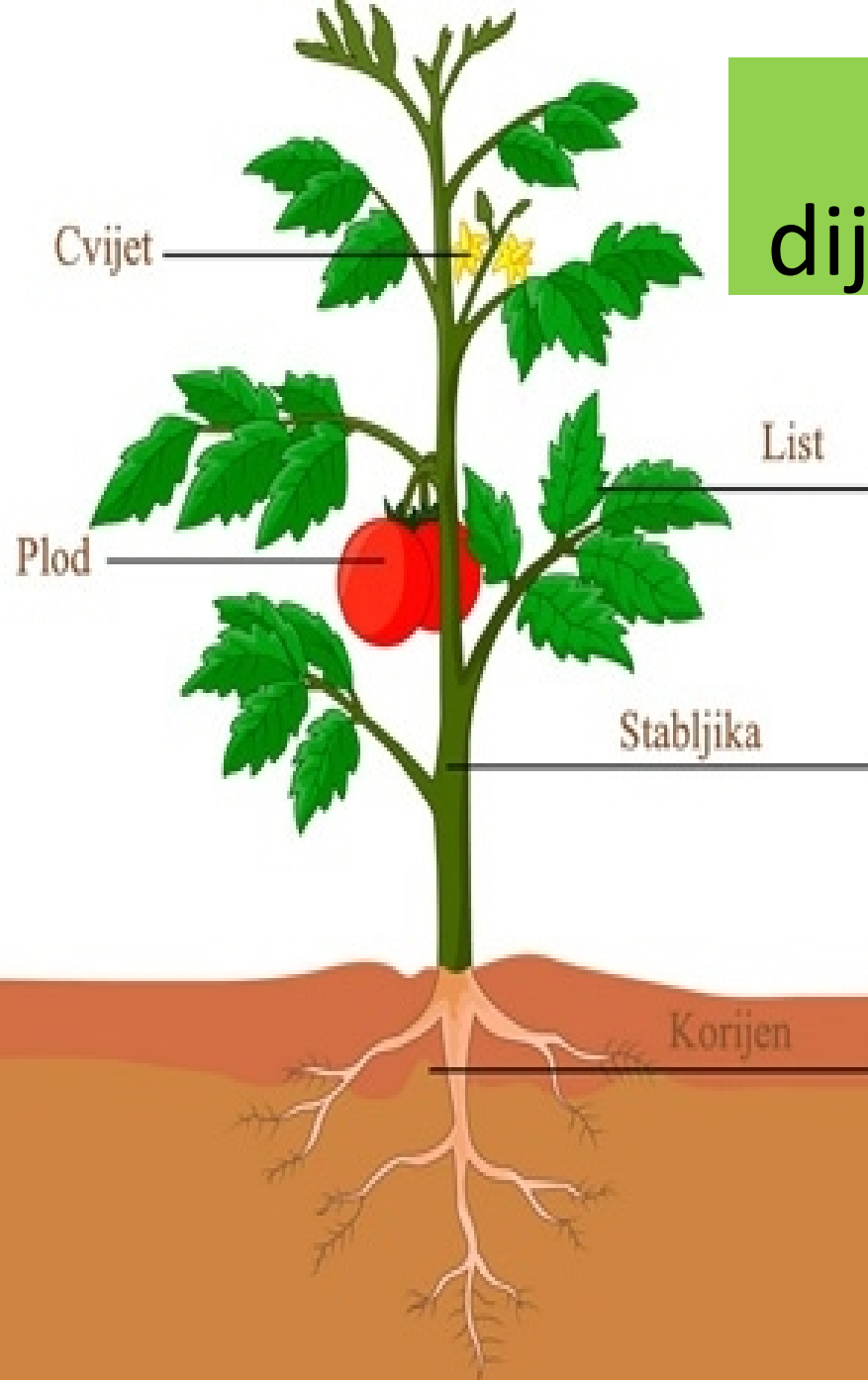

Osnovni dijelovi biljke



Osnovne zadaće dijelova biljaka

KORIJEN

KORIJEN je dio biljke koji se nalazi pod zemljom.

Učvršćuje biljku u tlu.

Od središnjeg dijela korijena grana se korijenje koje je sve tanje.

Kroz korijenje biljka uzima vodu i mineralne tvari iz zemlje.

Korijenjem je biljka vezana za tlo.

SATABLJIKA

STABLJIKA je dio biljke iznad tla.

Ona nosi listove i cvjetove.

Voda i mineralnih tvari kroz stabljiku od korijena dolaze do listova i drugih dijelova biljke.

LISTOVI

LISTOVI omogućuju biljci da sama proizvede hranu.



CVIJET

CVIJET se nalazi na odrasloj biljci.
Biljci služi za razmnožavanje.



VAŽNOST BILJAKA



Biljke su važne za život ljudi i životinja.
Za nastanak hrane u zelenoj biljci potrebni su svjetlo (toplina), voda, ugljikov dioksid (plin).
Biljka raste iz tla.

CVJETNJAČE

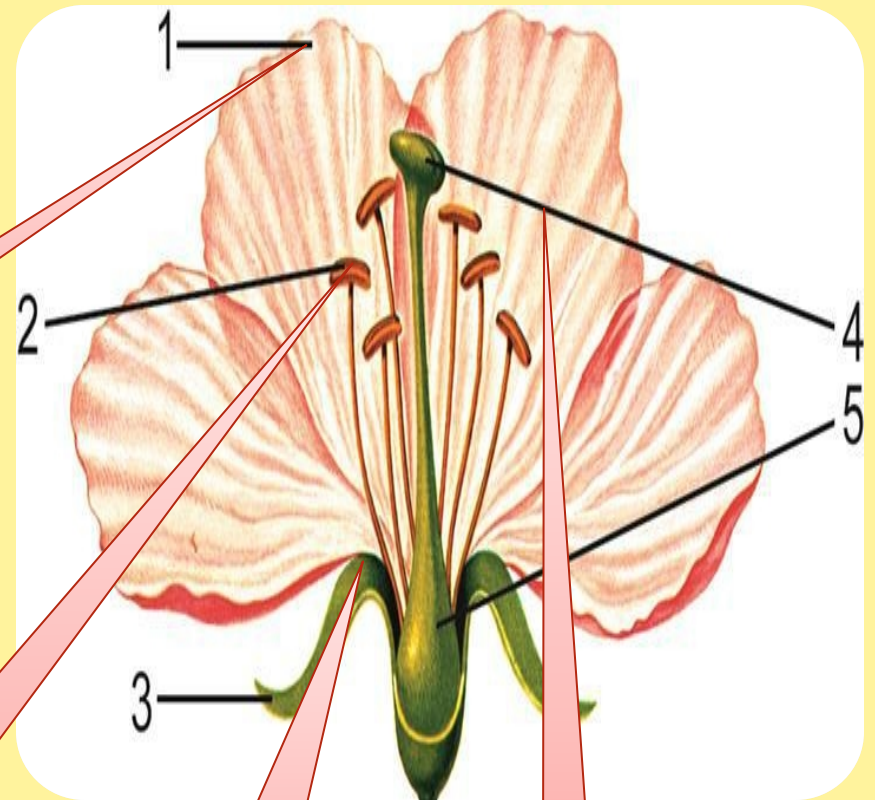

LATICE

Biljke koje imaju cvijet nazivamo **CVJETNJAČE**.

PRAŠNICI

LAPOVI

TUČAK

RASPROSTIRANJE

RASPROSTIRANJE može

vršiti vjetar (raznosi sjemenke po tlu), životinje (skupljaju sjemenke za hranu zimi) i čovjek sijući sjemenje.



Lijepi šareni cvjetovi
često su mirisni.

Osim mirisa,u cvijetu
nastaje i slatki **BILJNI
SOK NEKTAR.**

Taj sok privlači
kukce,posebice pčele
koje ga skupljaju i
proizvode **MED.**



KOŠNICA – NASTAMBA ZA PČELE



PČELE GRADE SAĆE



SAĆE

Pčelinje gnijezdo se sastoji od saća na kojem se nalaze pčele i njihovo leglo.

Saće je zapravo skup šesterokutnih stanica ili ćelija koje su pravilno poredane jedna do druge, tako da između njih nema praznog prostora.

Takav način gradnje, odnosno oblik stanice omogućava pčelama maksimalno iskorištavanje prostora i skladištenje hrane (med i pelud).

Pčele medarice ovakvim načinom gradnje postižu najekonomičniji – štedljiv način gradnje, ali i stabilnost saća.

Izradio: učitelj Dario Šperkov
OŠ Braće Radića, Bračević
PŠ Trivac
Šk. god. 2015./2016

