

ATLAS

2018./2019.

ZIMA

*Top ponuda odabranih
skijališta u Austriji, Italiji,
Francuskoj i Sloveniji*

LAND of FASHION

VIŠE OD 600 TRGOVINA
NAJBOLJIH SVJETSKIH
BRANDOVA S POPUSTIMA
DO 70%.

ONE DAY CARD

PREUZMITE BESPLATNU JEDNODNEVNU
KARTICU NA NAŠIM INFO PULTOVIMA I
DOBITI ĆETE DODATNIH 10% POPUSTA
U ODREĐENIM TRGOVINAMA, ČAK I ZA
VRIJEME TRAJANJA SNIŽENJA.

LANDOFFASHION.IT



FRANCIACORTA OUTLET VILLAGE

SVIJET OKUSA I SHOPPINGA.

Smješten između jezera Garda i Iseo i manje od sat vremena od Milana, Franciacorta nije samo dom poznatih Franciacorta vina, već nudi i jedinstven doživljaj shoppinga.

PIAZZA CASCINA MOIE 1/2 - RODENGO SAIANO (BS)
160 TRGOVINA > FRANCIACORTAOUTLET.IT



MANTOVA OUTLET VILLAGE

SVIJET KULTURE I SHOPPINGA.

Godine 2008. proglašen je Svjetskom Baštinom UNESCO-a, a 2016. godine talijanskim glavnim gradom kulture. Grad - palača, pun je povijesnih građevina, muzeja, crkava i spomenika.

VIA MARCO BIAGI - BAGNOLO SAN VITO (MN)
110 TRGOVINA > MANTOVAOUTLET.IT



PALMANOVA OUTLET VILLAGE

SVIJET POVIJESTI I SHOPPINGA.

Okružen čarobnim brežuljcima Collio-a, obalama gradova Grado, Lignano Sabbiadoro i Bibione, prepun povijesnih mjesta i smješten među gradovima pod zaštitom UNESCO-a Palmanova, Cividale del Friuli i Aquileia.

S.P. 126 KM 1,6 - LOC. JOANNIS - AIELLO DEL FRIULI (UD)
90 TRGOVINA > PALMANOVAOUTLET.IT

Zima

Dragi ljubitelji zimskog odmora,

u iščekivanju prvih snježnih pahulja, sa zadovoljstvom vas obavještavamo kako je Atlasova zimska radionica pripremila sve za vaš bezbrižan i sadržajan zimski odmor. Naš novi katalog predstavlja preko 60 skijaških destinacija, u preko 320 objekata, a gdje drugdje no u Austriji, Italiji, Francuskoj i Sloveniji. Uživajte na najpopularnijim i provjerenim zimovalištima, njihovim bijelim stazama, kuhanim vinima, germknedlima i wellness oazama koje će prijati nakon dana provedenog na snijegu.

Da vas i ove zime očekuje najbolji zimski odmor nagovještava i sam ski opening, na kojem ćete pronaći obilje zabave uz mala iznenađenja u austrijskom Sillianu i Matreiu.

Atlasovi klubovi očekuju vas s licenciranim školama skijanja gdje će se naši učitelji svakako potruditi da vaše prvo skijaško iskustvo nikako ne bude i posljednje. Kako ne biste ostali bez najpopularnijih smještajnih kapaciteta, za vas smo ekskluzivno zakupili objekte u terminu školskih praznika, poput Sporthotela Sillian.

Nismo zaboravili ni Atlas luxury – zimsku poslasticu koja će goditi pravim skijaškim hedonistima. Očekuju vas vrhunski objekti s restoranima od kojih neke krase Michelinove zvjezdice ili Haube. Uživajte u spa centrima, izvanrednoj hotelskoj usluzi uz velik osmijeh domaćina i gastro pričama čiji se okus ne zaboravlja.

Provjerite našu ponudu na atlas.hr-u, odaberite svoje omiljeno zimovališće iz kataloga bogatog ponudama skrojenim upravo po mjeri svakog velikog i malog skijaša. Krenite u još jednu zimsku avanturu, a mi smo tu kako bi vaš zimski odmor nadmašio vaša očekivanja.

Vaš Atlas

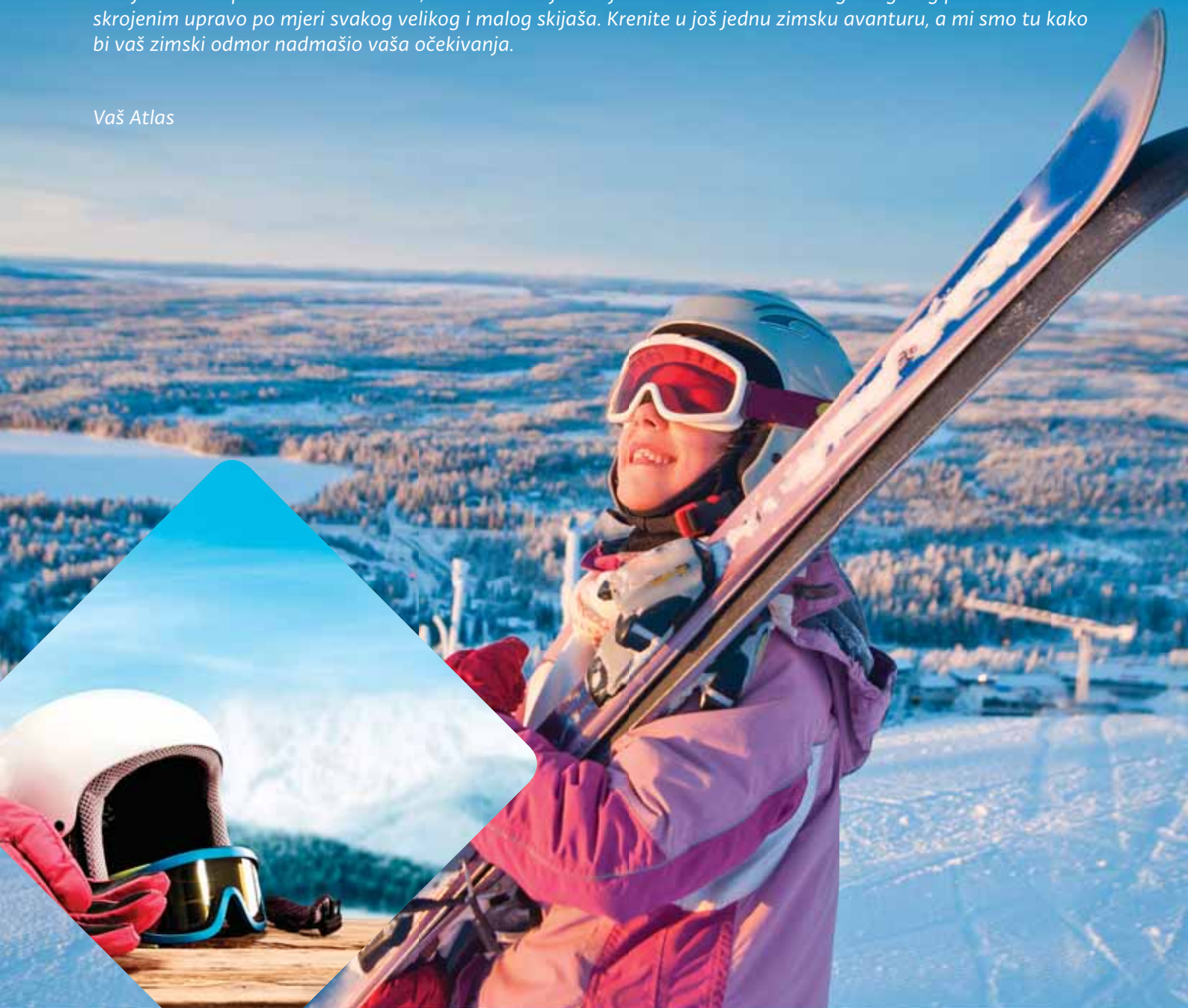

Sadržaj

Atlasove pogodnosti i savjeti	3	Schladming	90	Madonna di Campiglio	164
Opće informacije	4	Flachau	92	Livigno	167
Prijavnica za školu skijanja	6	Filzmoos	94	FRANCUSKA	170
Ski opening	8	Obertauern	95	Megève	171
Atlas Luxury Ski&Mountains	21	Dolina Gastein	98	Val Thorens	173
AUSTRIJA	29	Lienz	102	Meribel	176
Sillian	30	Zillertal	106	Les 2 Alpes	178
Matrei	40	ITALIJA	109	Vars – Risoul	180
Kals	46	Passo Tonale	111	SLOVENIJA	182
Gerlitzten	52	Marilleva	121	Rogla	183
Bad Kleinkirchheim	56	Alta Badia	125	Kranjska Gora	187
Katschberg	62	Kronplatz	131	Mariborsko Pohorje	190
Saalbach/Hinterglemm	67	Val di Fassa	141	Krvavec	194
Zell am See - Kaprun	70	Drei Zinnen	148	Bled	196
Nassfeld	78	Cortina d'Ampezzo	154	Bohinj	198
Turracher Höhe	84	Arabba	157	Popis ovlaštenih prodajnih mjesta	201
Kreischberg / St. Lorenzen	86	Val Gardena	159		
Lachtal	89	Val di Fiemme	162		

Posrednik putničkih usluga: ATLAS Turistička agencija d.d., s registriranim sjedištem na adresi u Dubrovniku, Dr. Ante Starčevića 45, društvo upisano u sudski registar Trgovačkog suda u Splitu - stalna služba u Dubrovniku pod matičnim brojem subjekta 060000638, OIB: 02041978827 • Oblikovanje i priprema kataloga: ATLAS Turistička agencija d.d., Dr. Ante Starčevića 45, Dubrovnik • Autori teksta i prijevoda: odjel produkcije i marketinga Atlas d.d. • Izvor fotografija: arhiva Atlas d.d., fotografije lokalnih partnera, Shutterstock Inc • Tisak: Znanje d.o.o., rujan 2018. Ovaj katalog je turistički materijal uračunat u cijenu putničkih usluga. Svi materijali u ovom katalogu isključivo su vlasništvo Atlas d.d, te se smiju koristiti samo i isključivo u kontekstu Atlas d.d. i njegovih putničkih usluga. Atlas d.d. ne odgovara za promjene nastale nakon izlaska kataloga kao ni za tiskarske pogreške.



Atlasove pogodnosti

INFORMACIJE I SAVJETI

CALL CENTAR

0800 99 98

WEB

Ponudu zimovanja potražite i na

www.atlas.hr

REZERVACIJE

Popis poslovnica:

ZAGREB

- Zrinjevac 17, E: zrinjevac@atlas.hr, T: 01 4807 300
- Arena, Vice Vukova 6, E: arena.centar@atlas.hr, T: 01 6189 110

OSIJEK

- Županijska 19, E: osijek@atlas.hr, T: 031 215 976

SPLIT

- Obala Lazareta 3, E: split@atlas.hr, T: 021 355 381

DUBROVNIK

- Lokrumska 1, E: dubrovnik@atlas.hr, T: 020 642 286

NAČIN UPLETE

- 30% iznosa - prilikom rezervacije
- 70% iznosa - 21 dana prije polaska na put
- mogućnost obročnog plaćanja karticama od 3 do 36 rata, mogućnosti provjerite kod naših ovlaštenih prodajnih mjesta

FIRST MINUTE

- iskoristite popust za rane prijave

OBITELJSKI POPUSTI

- family plan, besplatne ski karte za obitelji s više djece
- BESPLATNO za djecu na dodatnim ležajevima

PUTNO ZDRAVSTVENO OSIGURANJE

Savjetujemo svim skijašima uplatu putnog zdravstvenog osiguranja kao i osiguranja za slučaj otkaza putovanja. Sve dodatne informacije možete potražiti na našim prodajnim mjestima.

OPĆI UVJETI:

- sastavni dio ovog kataloga
- objavljeni na www.atlas.hr
- obvezno pročitati Opće uvjete prije potpisa ugovora

POPUSTI NA DODATNE USLUGE

- wellness, najam skijaške opreme...

PREDSTAVNICI NA DESTINACIJAMA

- (u terminu održavanja programa Atlasovih klubova): kvalitetna pomoć, podrška, susretljivost...

ATLAS KLUBOVI

(škole skijanja, animacija, dodatne ponude)

Škole skijanja organiziraju se u određenim terminima (informacije u katalogu na stranici destinacije).

Atlas ski team – licencirana škola skijanja – Sillian, Matri, Kals, Gerlitz, Passo Tonale

Atlas/ski škola Orel – Bad Kleinkirchheim, Katschberg, Saalbach, Kronplatz, Zell am See, Marilleva

Atlas/Mobi&Levi – Alta Badia

Atlas/Ski škola Medo sport – Val di Fassa



ORGANIZIRANI AUTOBUSNI PRIJEVOZ

Ove godine smo za vas pripremili organizirani autobusni prijevoz za neke destinacije koje smo objavili u katalogu. Polazak je iz Zagreba, a povratak nakon 7 dana boravka na destinaciji. Vrijeme polaska biti će objavljeno u završnom pismu, najkasnije 3-7 dana prije polaska. Cijena uključuje prijevoz do i od destinacije. Autobusni prijevoz biti će garantiran ovisno o broju prijavljenih putnika. Minimalan broj prijavljenih putnika je 20, a polasci su iz Zagreba ukoliko drugačije nije navedeno.

Opće informacije



ZNAČENJE PIKTOGRAMA



SKI STAZA



SKI STAZA
PLAVA



SKI STAZA
CRVENA



SKI STAZA
CRNA



FREE RIDE
STAZA



SKIJAŠKO
TRČANJE



SNOWBOARD



VIUČNICA



SJEDEŽNICA



GONDOLA



SKI TOP



WELLNESS ZA
OBITELJI

POČETAK SKIJAŠKE SEZONE – SKI OPENING

MATREI i SILLIAN - Ski opening No. 1 – započnite skijašku sezonu u društvu prijatelja, uz pratnju Atlasovog ski teama, obilje događanja, glazbe, isprobajte najnovije modele skija i pripremite se za skijašku sezonu koja je pred vama. Bad Kleinkirchhem, Katschberg, Kals, Turracherhöhe, Saalbach, Obertauern, Kronplatz i još puno ponuda.

ŠKOLSKI PRAZNICI PONUDE

24.12.2018. - 14.1.2019.

POVOLJNI TERMINI/AKCIJE

12.1.-2.2.2019., kraj veljače i ožujak (u većini skija- lišta) mogući kraći boravci

PRIJEVOZ

Autobusni prijevoz za Sillian, Matrei, Kals (garantiran u terminu 5.1.-12.1.2019.), ostale destinacije i termini prema ponudi u katalogu.

Vlastiti prijevoz: itinerer prema katalogu ili na portalima:

www.viamichelin.com
maps.adac.de

IZBOR DESTINACIJE

Idealni izbor skijaške destinacije ovisi o vašim prioritetima i tipu odmora, skija lišta, vrsti smještaja i usluzi te o cijeni. U našem katalogu smo nastojali objaviti sve informacije koje bi vam mogle pomoći pri odabiru. Ukoliko trebate dodatne savjete i pomoć u našim poslovnica- ma kao i na prodajnim mjestima naših ovlaštenih

partnera susresti ćete iskusne, odgovorne i profesionalne prodajne agente koji će vam preporučiti odmor koji odgovara upravo vama.

SKIJAŠKE KARTE

U pojedinim destinacijama nudimo prodaju skijaških karata (u svakoj od tih destinacija postoje prodajne cijene u kunama). Prednost ovih destinacija svakako je mogućnost obročne otplate u sklopu vašeg zimovanja. Informacije o cijenama skijaških karata za druge destinacije možete naći na internet stranici destinacije u koju putujete.

POSEBNE AKCIJE

Posjetite našu stranicu i uštedjeti ćete vrijeme i novac! Akcije kojima dopunjavamo katalošku ponudu redovito su prikazane na našoj stranici www.atlas.hr

KAKO SE OPREMITI ZA SKIJANJE?

Što izabrati, kako izabrati, vječne nedoumice? Vjerujemo da će vam praktični savjeti pomoći u odluci što sve nabaviti, što ponijeti sa sobom ili nešto od toga unajmiti na licu mjesta.

Popis obavezne snježne opreme:

SKI OPREMA

- skije, štapovi
- ski cipele (pancerice)

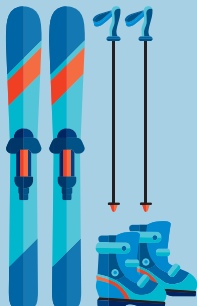

BOARD OPREMA

- daska, vezovi s pripadajućim bucama



SKI&BOARD KOMPLET

- rezervna jakna (water&wind proof, breathability)



- obavezna kaciga za djecu do 18 godina, naša preporuka je SVIMA!
- podkapa

- skijaška maska koja će u potpunosti zaštititi lice
- ski&board naočale (male i velike)
- 2 para rukavica – izuzetno su bitne (ne vunene, vodonepropusne od kože ili sintetičkih materijala)



- donji sloj: skijaško donje rublje (majica, tajice)
- srednji sloj: flis majica; 2 majice ili dolčevite (dugih rukava)
- 3 para čarapa – ski&board, termo dokoljenice

- zaštitna krema za lice i usne (visoki faktor), maramice
- ruksak – ne prevelik (energetska čokoladica, piće: voda)



Popis opreme za slobodno vrijeme:

- odjeća za slobodno vrijeme, trenirka
- 'štrample', šal ili marama, kapa,
- donje rublje, pidžama
- cipele za hodanje po snijegu (za djecu po mogućnosti rezervne), tenisice, papuče
- toaletni pribor
- igre za razonodu, knjige, karte, foto, mp3...



O zimskoj putnoj apoteci

Kako najbolje ublažiti prve simptome tegoba? Ponesite sa sobom osnovne lijekove:

- protiv sportskih ozljeda, upale mišića, laganih istegnuća, otekline, boli i upale
- protiv bolova i povišene temperature za djecu i odrasle
- toplomjer
- protiv začepljena nosa, hunjavice (kapi, sprej)
- za ublažavanja kašlja za djecu i odrasle
- pastile za grlo za djecu i odrasle



Potražite nas u poslovnicama ili na:

www.atlas.hr



putovanja@atlas.hr



[atlas Croatia](https://www.facebook.com/atlas Croatia)



0800 9998

ZAGREB

ZRINJEVAC 17

E: ZRINJEVAC@ATLAS.HR

T: 01 4807 300

ARENA, VICE VUKOVA 6

E: ARENA.CENTAR@ATLAS.HR

T: 01 6189 110

OSIJEK

ŽUPANIJSKA 19

E: OSIJEK@ATLAS.HR

T: 031 215 976

SPLIT

OBALA LAZARETA 3

E: SPLIT@ATLAS.HR

T: 021 355 381

DUBROVNIK

LOKRUMSKA 1

E: DUBROVNIK@ATLAS.HR

T: 020 642 286



Prijavnica za školu skijanja i vrtić na snijegu

ITALIJA

<input type="checkbox"/>	Alta Badia	<input type="checkbox"/>	Marilleva
<input type="checkbox"/>	Passo Tonale	<input type="checkbox"/>	Canazei- Val di Fassa
<input type="checkbox"/>	Kronplatz		

AUSTRIJA

<input type="checkbox"/>	Sillian	<input type="checkbox"/>	Katschberg	<input type="checkbox"/>	Kals
<input type="checkbox"/>	Bad Kleinkirchheim	<input type="checkbox"/>	Matrei	<input type="checkbox"/>	Saalbach
<input type="checkbox"/>	Zell am See	<input type="checkbox"/>	Gerlitzten		

Termin tečaja: od do 2019. U kojem objektu ste smješteni na zimovanju: Broj rezervacije/ugovora:

Ime i prezime	Dan, mjesec i godina rođenja	Ski vrtić	Skijaško znanje					N1	N2	E
			P	0-1	0-2	0-3				

Ime i prezime roditelja/staratelja	Mobitel - roditelj/staratelj	Eventualne napomene o djetetu
E-mail adresa	Mobitel - dijete	
Prijedlozi, želje	Datum prijave	

LEGENDA

P početnik
0-1 završen 1 tečaj

0-2 završena 2 tečaja
0-3 završena 3 tečaja

N1 napredno znanje - pluzenje
N2 napredno znanje - paral. zavoji
E expert (Sillian 5.1.-12.1.)

VAŽNO: ispunjen obrazac molimo poslati na e-mail: ski@atlas.hr

Osoba sudjeluje u aktivnostima zimskog snježnog tečaja na vlastitu odgovornost te se isključuje odgovornost za štetu prema organizatoru i/ili pružatelju usluga tečaja na snijegu.

Potpis polaznika
(za osobe mlađe od 18 godina potpis roditelja/staratelja)



NIKAD nije kasno za pravi početak!

UVIJEK JE IDEALAN TRENUTAK, UVJERITE SE!

ŠKOLE SKIJANJA

Vaše zimovanje bit će potpuno odlučite li se za školu skijanja koja će vam snježne sportove približiti, učiniti ih jednostavnijim, sigurnijim i zabavnijim. Naši ski teamovi rješavaju sve vaše nedoumice prilikom boravka na snijegu i nakon toga provjere-no vas vodi ka sigurnom i uspješnom svladavanju snježnih padina. U našoj školi skijanja je zanimljivo!

Škola skijanja je na hrvatskom jeziku namijenjena svim polaznicima, od početnika do naprednih. Način kako postati skijaš, daskaš vrlo je jednostavan – treba stati na skije ili dasku.

Svaki samostalni pokušaj učenja skijanja, daskanja dokazano je trostruko duži i skuplji od učenja u našoj školi skijanja.

SNOWBOARD (DASKANJE NA SNIJEGU)

Uživajte na snijegu slobodnih ruku! Udobna odjeća i obuća, lagana oprema i opuštenost koja se veže uz bordanje (daskanje) čini ga više od sporta – čini ga stilom života.

Što je bordanje? Noviji, zimski, snježni sport koji bilježi najveći boom od svih zimskih sportova. U bordanju daskaši stoje postrance/ na strani na dasci bez korištenja štapova. To je kombinacija surfanja, skateboarda i skijanja. Potrebno: daska, vezovi i buce.

Kome je namijenjeno? Danas ga mogu voziti svi, od malih do velikih, od mladih do starih, od neiskusnih do iskusnih. Volite li zavoje po stazi, po dubokom snijegu i šumi, freestyle trikove, spuštanje po uređenim stazama uživajući u prekrasnim pejzažima planina i nedirnutoj bjelini snijega, tada u daskanju svatko može naći nešto i za sebe.

SVLADAVANJE SUVREMENE TEHNIKE SNJEŽNIH SPORTOVA ZA SVE:

- djeca i mladi
- odrasli
- obitelj
- početnici
- napredni / vrhunski skijaši
- individualno i grupno

RAZNE MOGUĆNOSTI S UČITELJEM SNJEŽNIH SPORTOVA:

- grupni tečajevi
- individualna poduka
- tehnike skijanja
- expert tečaj

ATLAS PONUDA

- Alpska skijaška škola
- Dječji vrtić na snijegu
- Škola daskanja – snowboarda (na upit za organizirane grupe)



13.-16.12.
**OTVORENJE
SEZONE**



Ski opening Matrei 2018.

Otvorenje skijaške sezone 13.12.-16.12.2018.

Provedite nezaboravne dane na prvom snijegu u istočnom Tirolu uz bogati program zabave i zimskih aktivnosti.

WELCOME PARTY • poznati DJ – koji će se pobrinuti za atraktivnu glazbu • tematske zabavne večeri • **DJ PARTY** • cjelodnevni program animacije i zabave
ATLAS SKI TEAM – skijajte uz Atlasove učitelje skijanja – upoznajte skijalište, usavršite svoju skijašku tehniku, pripremite se za skijašku sezonu koja je pred Vama!
EXPERT TEČAJ: skijanje 1:1 u trajanju 1 sat (60 minuta) 195 Kn po osobi. Prijave kod uplate usluge smještaja!
 Pozivamo Vas da budete dio nezaboravnog doživljaja na snijegu!

Apartmani SONNENHANG <small>Detaljan opis na stranici 43 Cijena po osobi u Kn</small>	13.12.-22.12.	
	3 noćenja + 2 - dnevna ski karta	3 noćenja + 3 - dnevna ski karta
1/2 Schwalbennest 2 osobe u app.	1264	1498
1/3 Adlerhorst 2 osobe u app.	1264	1498
1/3 Adlerhorst 3 osobe u app.	1102	1336
1/4 Zunig 2 osobe u app.	1264	1498
1/4 Zunig 3 osobe u app.	1102	1336
1/4 Zunig 4 osobe u app.	1021	1260
1/4 Dolomiten 2 osobe u app.	1332	1569
1/4 Dolomiten 3 osobe u app.	1150	1386
1/4 Dolomiten 4 osobe u app.	1059	1296

Minimalan boravak 3 noći

Doplata (u apartmanskoj kući): boravišna pristojba 2,50 Eur dnevno (odrasle osobe); završno čišćenje 50 Eur



7% POPUSTA
za uplate do 1.10.

Apartmani i sobe nalaze se u glavnoj zgradi! 1/4-6 apartman se sastoji od 2 spavaće sobe s bračnim krevetima i dnevnog boravka

1 garažno mjesto po sobi/apartmanu BESPLATNO u depadansi Goldried Park

Besplatno korištenje bazena; ulaz u saune uz doplatu 10 Eur po ulazu za sve goste

Besplatan WI-FI

HOTEL I APARTMANI GOLDRIED 3*

Detaljan opis na stranici 44

13.12.-16.12. - 3 polupansiona + 2-dnevna ski karta (u sobama)/ 3 polupansiona + 3-dnevna ski karta (u sobama) po osobi u Kn

13.12.-16.12. - 3 noćenja + 2-dnevna ski karta (u apartmanima)/ 3 noćenja + 3-dnevna ski karta (u apartmanima) po osobi u Kn

13.12.-16.12.

3 polupansiona/
3 noćenja +
2-DNEVNA SKI
KARTOM

3 polupansiona/
3 noćenja +
3-DNEVNA SKI
KARTOM

1/2		1995	2239
1/2+2		2176	2412
cijene/popusti za djecu u 1/2+2 sobama (na dod. ležaju)	djeca do 2 g.	BESPLATNO	
	djeca 2-6 g.	75% POPUSTA	
	djeca 6-18 g.	50% POPUSTA	
1/2-4 apartman glavna zgrada 2 osobe u apt.		1633	1881
1/2-4 apartman glavna zgrada 3 osobe u apt.		1246	1474
1/2-4 apartman glavna zgrada 4 osobe u apt.		1226	1462
1/4-6 apartman glavna zgrada 4 osobe u apt.		1223	1476
1/4-6 apartman glavna zgrada 5 osoba u apt.		1177	1421
1/4-6 apartman glavna zgrada 6 osoba u apt.		1140	1365
1/6-8 apartman 6 osoba u apt.		1117	1361
1/6-8 apartman 7 osoba u apt.		1109	1350
1/6-8 apartman 8 osoba u apt.		1073	1307
Cijene za djecu u apartmanima	djeca 6-18 god.	902	1017
	djeca do 6 god. (bez ski karte)	655	655
Doplata za prazan ležaj u apartmanu		672	
Popust za neskijaša (odraslu osobu)		494	724

Minimalan boravak 3 noći

Doplate (na recepciji hotela): boravišna pristojba (obavezna doplata) 2,50 Eur po osobi dnevno (za osobe starije od 15 god.); dodatna garaža ili garaža u glavnoj zgradi 10 Eur dnevno; dj. krevetić 20 Eur po boravku; ulaz u saune 10 Eur po ulazu. **Doplata kod uplate:** 1/1 soba 144 Kn



13.-16.12.
OTVORENJE
SEZONE

Ski opening Sillian 2018.

Otvorenje skijaške sezone uz adventski ugođaj u Sillianu!

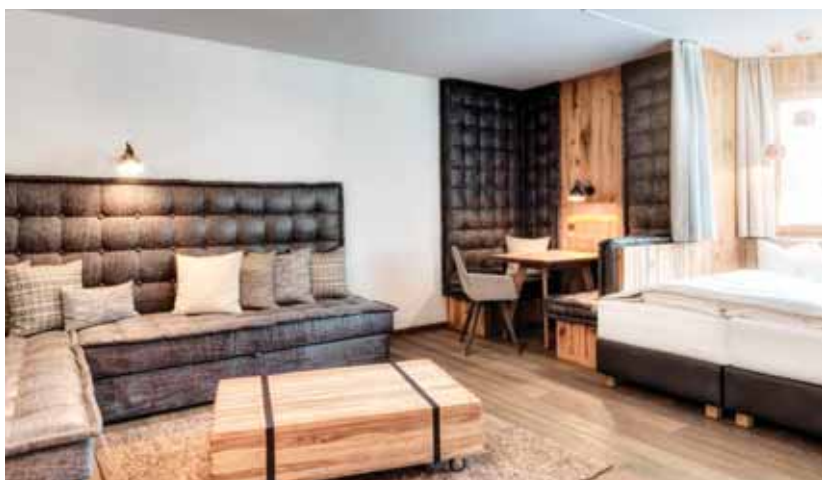

Dolomiten Residenz Sporthotel Sillian 4*S

Austrija, Sillian; detaljan opis na stranici 34

cijena po osobi u kn	8.12.-22.12.			
	3 pol.+ 2-dnevna ski karta	3 pol + 3-dnevna ski karta	4 pol. + 3-dnevna ski karta za uplate do 30.9.	4 pol. + 3-dnevna ski karta za uplate poslije 30.9.
1/2 soba Residenz	3148	3378	3909	4263
1 /2+2 Landleben	3274	3504	4060	4431
Minimalan boravak 3 ili 4 noći prema ponudi				

Doplate kod uplate: za 1/1 sobu 328 Kn dnevno

Popusti/doplate (na dodatnom ležaju): djeca do 3 godine BESPLATNO, doplata za djecu 3-6 god. 267 kn dnevno, djeca od 6 do 18 godina 50% popusta.



Apartmani Brückenwirt

Austrija, Sillian; detaljan opis na stranici 36

3 noćenja + 2-dnevna ski karta Cijena po osobi u kn	13.12.-16.12.
1/2 Typ A 2 osobe	1585
1/2-4 Typ B 2 osobe	1753
1/2-4 Typ B 3 osobe	1345
1/2-4 Typ B 4 osobe	1140
1/2-4 Typ C 2 osobe	1785
1/2-4 Typ C 3 osobe	1366
1/2-4 Typ C 4 osobe	1156
1/4-6 Typ D 4 osobe	1366
1/4-6 Typ D 5 osoba	1198
1/4-6 Typ D 6 osoba	1086
1/4-7 Typ E 4 osobe	1462
1/4-7 Typ E 5 osoba	1275
1/4-7 Typ E 6 osoba	1150
1/4-7 Typ E 7 osoba	1061
Minimalan boravak 3 noći	

Doplate kod uplate: doplata za 3-dnevnu ski kartu odrasli 278 Kn, djeca 6-18 god. 139 kn
Doplate (u apartmanskoj kući): boravišna pristojba cca 2 Eur po osobi dnevno (osobe starije od 16 god.), završno čišćenje 45 Eur po apartmanu, doručak 10,50 Eur po osobi dnevno
Popusti: djeca do 6 god. i neski-jaši 527 Kn popusta, djeca 6-18 god. 264 Kn



po osobi već od
1.102 kn

Hotel Gesser 3*

Austrija, Sillian; detaljan opis na stranici 37



Cijena po osobi u kn	7.12.-22.12.	
	3 polupansiona + 2-dnevna ski karta	3 polupansiona + 3-dnevna ski karta
1/2 i 1/2+1 soba	2153	2387
Minimalan boravak 3 noći		

Popusti (na dod. ležaju): djeca do 6 godina besplatno, djeca 6-11 god. 50% popusta, djeca 11-14 god. 30% popusta
Doplata (na recepciji hotela): boravišna pristojba 2,00 Eur dnevno (za osobe starije od 14 god.)



po osobi već od
2.153 kn

Apartmani Sillianerwirt

Austrija, Sillian; detaljan opis na stranici 38

Cijena po osobi u kn	13.12.-22.12.	
	3 noćenja + 2-dnevna ski karta	3 noćenja + 3-dnevna ski karta
1/2-4 2 osobe	1147	1391
1/2-4 3 osobe	1018	1262
1/2-4 4 osobe	954	1198
Minimalan boravak 3 noći		

Doplate (u apartmanskoj kući): boravišna pristojba 2,50 Eur dnevno (odrasle osobe); završno čišćenje 40 Eur



po osobi već od
954 kn

Apartmenti Burg Heimfels

Austrija, Sillian; detaljan opis na stranici 38

Cijena po osobi u kn	13.12.-22.12.	
	3 noćenja + 2-dnevna ski karta	3 noćenja + 3-dnevna ski karta
1/2-3 2 osobe u app.	1236	1480
1/2-3 3 osobe u app.	999	1242
1/4-5 4 osobe u app.	1192	1435
1/4-5 5 osoba u app.	1058	1302

Minimalan boravak 3 noći

Doplate (u apartmanskoj kući): boravišna pristojba 2,50 Eur dnevno (odrasle osobe); završno čišćenje 1/2-3 app 40 Eur, 1/4-5 app. 70 Eur



po osobi već od
999 kn

Apartmenti Wilhelmer

Austrija, Sillian; detaljan opis na stranici 39

Cijena po osobi u kn	13.12.-22.12.	
	3 noćenja + 2-dnevna ski karta	3 noćenja + 3-dnevna ski karta
1/2 2 osobe u app.	1147	1391
1/4-6 4 osobe u app.	939	1183
1/4-6 5 osoba u app.	897	1141
1/4-6 6 osoba u app.	835	1079

Minimalan boravak 3 noći

Doplate (u apartmanskoj kući): boravišna pristojba 2,50 Eur dnevno (odrasle osobe); završno čišćenje 40 Eur



po osobi već od
835 kn

Apartmenti Albertas Ferienhaus

Austrija, Sillian; detaljan opis na stranici 39

Cijena po osobi u kn	13.12.-22.12.	
	3 noćenja + 2-dnevna ski karta	3 noćenja + 3-dnevna ski karta
1/2-4 2 osobe u app.	1147	1391
1/2-4 3 osobe u app.	995	1252
1/2-4 4 osobe u app.	939	1183

Minimalan boravak 3 noći

Doplate (u apartmanskoj kući): boravišna pristojba 2,50 Eur dnevno (odrasle osobe); završno čišćenje 40 Eur



po osobi već od
939 kn

Apartmenti naselje Kirchleithn Grosswild Kleinwild

Austrija, Bad Kleinkirchheim/St. Oswald; detaljan opis na stranici 57

dnevni najam apartmana u kn		7.12.-22.12.
1/2-4 app standard Tal	najam 2 osobe*	606
1/4-6 apt standard Tal	najam 4 osobe	860
1/2-4 apt superior Gipfel	najam 2 osobe*	1021
1/4-6 apt superior Gipfel	najam 4 osobe	1297

Minimalan boravak 3 noći

*u 1/2-4 app. cijena za 2 odraslih + 2 djece do 14 godina što je maksimalna popunjenost apartmana, u 1/4-6 cijena za 4 osobe bez obzira na starost, dodatne osobe plaćaju prema doplatama

Doplate za dodatne osobe u 1/4-6 app. (kod uplate rezervacije): 123 kn po osobi dnevno

Doplate (na recepciji apartmanskog naselja): boravišna pristojba 2,92 EUR po osobi dnevno, djeca do 17 godina plaćaju 0,42 EUR dnevno; završno čišćenje 1/2-4 app. 60 Eur, 1/4-6 app. 70 Eur; kaucija 100 EUR (polog u gotovini ili garancija Visa/Mastercard)



apartman već od
541 kn

Sonnenhotel Zaubek 4*

Austrija, Gerlitzten; detaljan opis na stranici 55

1 polupansion po osobi u kn	19.12.-23.12.
1/2+1	468
Minimalan boravak 2 noći	

Doplata (na recepciji hotela): boravišna pristojba 2,20 Eur po osobi dnevno

Popusti (na dod. ležaju): djeca do 6 god. besplatno, djeca 6-12 god. 50% popusta, stariji od 12 god. 25% popusta



po osobi već od
468 kn

Aparthotel Schrotteralm/Almschlössl

Austrija, Obertauern; detaljan opis na stranici 96

dnevni najam apartmana u kn	29.11.-7.12. 9.12.-22.12.	7.12.-9.12.
1/2-3 Magnesuite	1356	1432
1/2-4 Fichtensuite/Jagdherren	1558	1769
1/4-6 Lärchensuite	1980	2173
1/4-6 Kaiserin Sissi Suite Edelweiss	2342	2544
1/4-7 Residenz	2536	2797
1/6-8 Fürstensuite/ Bärensuite	3075	3589
Minimalan boravak 3 noći		

Doplate: boravišna pristojba 1 Eur dnevno (15 godina i stariji), završno čišćenje app. Magnesuite 57 Eur, app. Fichtensuite/Jagdherren 64 Eur, app. Lärchensuite 70 Eur, app. Kaiserin Sissi/Suite Edelweiss 75 Eur, app. Residenz 85 Eur, app. Fürstensuite/Bärensuite 100 Eur, kućni ljubimci 12 Eur dnevno, mogućnost doplate doručka u apartmanskoj kući.



apartman već od
1.356 kn



Falkensteiner Premium Apartments Edelweiss 4*

Austrija, Katschberg; detaljan opis na stranici 63

BENEFIT: KOD BORAVKA 3 I VIŠE NOĆI UKLJUČEN DORUČAK U FALKENSTEINER HOTELU CRISTALLO!

AKCIJA ZA UPLATE DO 31.10.2018. 20% POPUSTA NA BORAVKE 5 I VIŠE NOĆI U TERMINU 9.12.-22.12.

dnevni najam apartmana u kn	7.12.-9.12. 14.12.-16.12.	9.12.-14.12. 16.12.-22.12.
1/4 Comfort	1876	1563
1/4 Superior	2028	1716
1/6 Comfort	2981	2447
1/6 Superior	3187	2653
1/6-8 Deluxe	3530	2996
Minimalan boravak 3 noći		

Doplate (obavezne) na recepciji hotela Cristallo: završno čišćenje 1/4 app. 80 Eur, 1/6 app. 99 Eur, 1/6-8 app. 119 Eur, boravišna pristojba 2,50 Eur dnevno (osobe 17 godina i starije), garaža 9 Eur dnevno.

Mogućnost doplate dodatnog čišćenja i promjene posteljine za vrijeme boravka, mogućnost doplate punog pansiona u hotelu Cristallo.



apartman već od
1.563 kn

Falkensteiner Hotel Cristallo 4*S

Austrija, Katschberg; detaljan opis na stranici 64

AKCIJA ZA UPLETE DO 31.10.2018.
20% POPUSTA NA BORAVKE 5 I VIŠE NOĆI U TERMINU 9.12.-22.12.

1 puni pansion po osobi u kn	7.12.-9.12. 14.12.-16.12.	9.12.-14.12. 16.12.-22.12.
1 /2+1 COMFORT	791	752
1 /2+2 DELUXE	944	867
1/2+2 JUNIOR SUITE COMFORT	906	829
1/2+2 JUNIOR SUITE DELUXE	1136	1021
1/2+2 FAM. SUITE COMFORT	1021	906
1 /2+3 FAMILIENSUITE SUPERIOR	1098	982
1 /2+3 FAMILIENSUITE DELUXE	1328	1213
Djeca do 3 godine	BESPLATNO	
Djeca od 3-6 godina	322	292
Djeca od 6-15 godina	530	484
Osobe starije od 15 godina u (JS DELUXE fam. suite comfort, fam. suite superior i fam. suite deluxe)	959	867

Minimalan boravak 3 noći

Doplata (kod uplate rezervacije): jednokrevetna soba 230 kn dnevno. **Doplate** (na recepciji hotela): bor. pristojba 2,50 EUR dnevno (za osobe iznad 17 godina), garaža 9 EUR dnevno; kućni ljubimci 15 EUR dnevno



po osobi već od
752 kn

Falkensteiner Hotel Club Funimation Katschberg 4*

Austrija, Katschberg; detaljan opis na stranici 65

AKCIJA ZA UPLETE DO 31.10.2018.
20% POPUSTA NA BORAVKE 5 I VIŠE NOĆI U TERMINU 9.12.-22.12.

1 puni pansion PLUS po osobi u kn	6.12.-9.12. 14.12.-16.12.	9.12.-14.12. 16.12.-22.12.
1/2 comfort	737	660
1/2+2 Familienzimmer comfort	867	791
1/2+2 Familienzimmer deluxe	1021	944
1 /2+3 Familiensuite superior	1059	967
Djeca do 3 godine	BESPLATNO	
Djeca od 3-6 godina	299	276
Djeca od 6-15 godina	499	461
Stariji od 15 godina u FZ deluxe	898	821

Minimalan boravak 3 noći

Doplate (na recepciji hotela): boravišna pristojba 2,50 EUR po osobi dnevno (za osobe starije od 17 godina). **Doplate kod uplate:** 1/1 soba 230 Kn dnevno



po osobi već od
660 kn

Alm Resort Nassfeld

Austrija, Nassfeld;
 detaljan opis na stranici 80

dnevni najam apartmana/chalets u kn	9.12.-26.12.
1/2-4 apartman	1424
1/6-8 apartman	1929
1/6-10 apartman	2266
1/2-6 Spa Chalet	1676
1/4-8 Family Chalet	1558
1/8-14 Alm-Chalet	2603

Minimalan boravak 3 noći

Doplata (na recepciji hotela): boravišna pristojba 2,50 EUR po osobi dnevno (za osobe starije od 17 god.); završno čišćenje apartmani 80 Eur, Chalets 120 Eur.



apartman već od
1.424 kn

Hotel Franz Ferdinand 3*

Austrija, Nassfeld; detaljan opis na stranici 81

5% POPUSTA ZA UPLATE DO 31.10.

AKCIJA 4=3 ZA DOLASKE NEDJELJOM, PONEĐJELJKOM I UTORKOM

AKCIJA I POPUST SE NE MOGU KOMBINIRATI

1 polupansion po osobi u kn		7.12.-27.12.
1/2 M		581
1/2 M+		628
1/2+2 L		675
1/2-4 XL		769
Cijene na dodatnim ležajevima u sobama 1/2+2 L i 1/2-4 XL	Djeca do 6 god.	BESPLATNO
	Djeca 6-14 god.	300
	Stariji od 14 god.	525

Doplate (na recepciji hotela): boravišna pristojba 2,50 Eur-a po osobi dnevno (17 god. i stariji), Badnja večera (24.12.) 30 Eur. **Doplata kod uplate:** za 1/1 sobu (na cijenu sobe M) 281 kn dnevno



po osobi već od
581 kn

Apartmani Alpenhäuser Marcius

Austrija, Nassfeld; detaljan opis na stranici 83

AKCIJA 4=3 U TERMINU 5.12.-9.12. - OBAVEZAN DOLAZAK U SRIJEDU 5.12.

AKCIJA 4=3 U TERMINU 9.12.-13.12. I 16.12.-20.12. DOLASCI NEDJELJOM

AKCIJA 7=6 U TERMINU 9.12.-22.12.

dnevni najam apartmana u kn	5.12.-22.12.
1 /2-4 A	771
1 /4-6 B	1028

Minimalan boravak 3 noći

Doplate (na recepciji): završno čišćenje apartmana 50 Eur; boravišna pristojba cca 2,50 Eur-a po osobi dnevno (za osobe iznad 17 god.); dodatno paring mjesto 6 Eur dnevno, dodatna garaža 10 Eur dnevno



apartman već od
771 kn

Alpenhotel Marcius 3*

Austrija, Nassfeld; detaljan opis na stranici 83

DOLASCI NEDJELJOM AKCIJE: 4=3, 5=4 6=5 I 7=6

1 polupansion po osobi u kn	6.12.-23.12.
1/2+1, 1/2+2 standard	566
1/2+1, 1/2+2 komfort	607

Minimalan boravak 3 noći

Popusti (na dodatnom ležaju): djeca do 2 godine BESPLATNO; djece od 2 do 6 godina 70% popusta; djeca od 6 do 14 godina 30% popusta, stariji od 14 godina 20% popusta. **Doplata (na recepciji hotela):** boravišna pristojba cca 2,50 Eur-a po osobi dnevno (za osobe iznad 16 godina)



po osobi već od
566 kn

Falkensteiner hotel Carinzia 4*

Austrija, Nassfeld; detaljan opis na stranici 79

FM 10 % POPUSTA za uplate do 31.10.

20% popusta za boravke 5 i više noći (ne može se kombinirati sa FM popustom)

1 polupansion po osobi u kn	9.12.-22.12.
1 /2+1 superior	766
1 /2+1 deluxe	843
1 /2-4 JSD	1037
1 /2-4 JSB	1114

Minimalan boravak 2 noći 14.12.-16.12., ostali termini 1 noć

Doplate (na recepciji hotela): boravišna pristojba 2,50 EUR po osobi dnevno (za osobe iznad 16 god.) garaža (uz rezervaciju) 9 EUR dnevno, kućni ljubimci 15 EUR dnevno
Cijene/popusti za djecu (na dodatnom ležaju): djeca do 3 godine BESPLATNO; djeca od 3-15 godina plaćaju 457 Kn dnevno, djeca od 15-18 godina plaćaju 1006 Kn dnevno; 3. odrasla osoba u JS plaća 1006 Kn dnevno



po osobi već od
766 kn

OTVORENJE SEZONE

Hotel Gradonna 4*S

Austrija, Kals; detaljan opis na stranici 50

cijena po osobi u kn u 1/2+2 sobi klasik	8.12.-22.12.
3 polupansiona + 2-dnevna ski karta	3695
3 polupansiona + 3-dnevna ski karta	3926
Minimalan boravak 3 noći	

Popusti (na dodatnom ležaju): djeca do 3 godine BESPLATNO, djeca od 3 - 6 godina plaćaju 655 Kn za 3 noći; djeca od 6-18 godina 50% popusta



po osobi već od
3.920 kn

Chalets Gradonna

Austrija, Kals; detaljan opis na stranici 4965

dnevni najam u kn	8.12.-22.12.	
4 osobe	2823	
1/4-8 chalet classic	5 ili 6 osoba	3492
	7 ili 8 osoba	4532
Minimalan boravak 3 noći		

Doplata: kućni ljubimci 1 BESPLATNO a dodatni doplaćuju 17 Eur dnevno; kaucija 250 Eur-a (polog u gotovini); korištenje wellnessa 100 Eur po chalet



chalet već od
2.823 kn

Hotel Reischach 3*S

Italija, Kronplatz; detaljan opis na stranici 132

AKCIJA 4=3
AKCIJA DOLOMITI SUPER PREMIERE = 4-DNEVNA SKI KARTA PO CIJENE 3-DNEVNE SKI KARTE (uz predočenje vouchera kojeg dobijete na recepciji hotela i kupnju ski karte na blagajni žičara)

Popust na najam ski opreme (uz predočenje hotelske potvrde)

1 polupansion po osobi u kn	1.12.-22.12.
1/1 soba	822
1/2 comfort	737
1/2-4 superior	805
1/2-4 junior suite	874
Minimalan boravak 4 noći	

Doplata (na recepciji hotela): boravišna pristojba cca 2 Eur po osobi dnevno



po osobi već od
737 kn

Hotel Koflerhof 3*S

Italija, Kronplatz; detaljan opis na stranici 134

AKCIJA 4=3 (za dolaske ned-čet)	
AKCIJA 7=6	
FIRST MINUTE 15% popusta za uplate do 31.8.	
FIRST MINUTE 10% popusta za uplate 30 dana prije dolaska	
1 ODRASLI + 1 DIJETE (2-14 god.) u 1/2 sobi: dijete ima 30% popusta	
Akcije i FM popusti se ne mogu kombinirati	
1 polupansion po osobi u kn	8.12.-22.12.
1/2 soba	468
1/3+1 family suite	575
1/2+2 suite	683
Minimalan boravak 3 noći	

Doplate (na recepciji hotela): boravišna pristojba 2 Eur po osobi/dnevno, dječji krevetić 15 Eur/dnevno. **Popusti (na dodatnom ležaju):** u 1/3+1 sobi family 3 osobe plaćaju punu cijenu a 4. osoba prema popustima na 4. ležaju; na 3. ležaju u 1/2+2 suite: djeca do 12 godina BESPLATNO, djeca od 12-18 godina 30% popusta, stariji od 18 god. 10% popusta; na 4. ležaju u 1/2+2 suite i 1/3+1 family: djeca do 2 godine BESPLATNO, djeca od 2-12 god. 50% popusta, djeca od 12-18 godina 30% popusta, stariji od 18 god. 10% popusta



po osobi već od
468 kn

Hotel Brunnerhof 3*

Italija, Kronplatz; detaljan opis na stranici 135

8% popusta za rezervacije do 29.11.	
1 polupansion po osobi u kn	1.12.-22.12..
1 /2+1	499
Minimalan boravak 3 noći	

Doplata (na recepciji hotela): boravišna pristojba 1,70 Eur po osobi/dnevno. **Popusti (na dodatnom ležaju):** djeca do 2 god. BESPLATNO, djeca od 2-6 god. 50% popusta, djeca od 6-12 god. 30% popusta, djeca od 12-15 god. 10% popusta

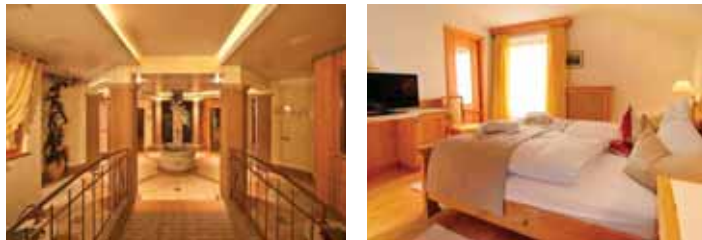

po osobi već od
499 kn

Apartmenti Kronplatz 2*

Italija, Kronplatz; detaljan opis na stranicama 136-138

Apartmentne kuće kategorije kao: App. Steiner Gottfried, Pfarrbackhof, Leixmairhof...		
3-dnevni najam apartmana po osobi u kn	6.12.-9.12.	13.12.-16.12.
APP 1/2-3 - 2 osobe u app.	569	590
APP 1/2-3 - 3 osobe u app.	569	590
APP 1/2-4 - 4 osobe u app.	569	590
APP 1/4-5 - 5 osoba u app	569	590
APP 1/4-6 - 6 osoba u app.	569	590
Minimalan boravak 3 noći		

Cijena uključuje: najam apartmana, završno čišćenje, posteljinu i ručnike. **Obvezna doplata** (na licu mjesta): boravišna pristojba cca 2,50 Eur po osobi dnevno

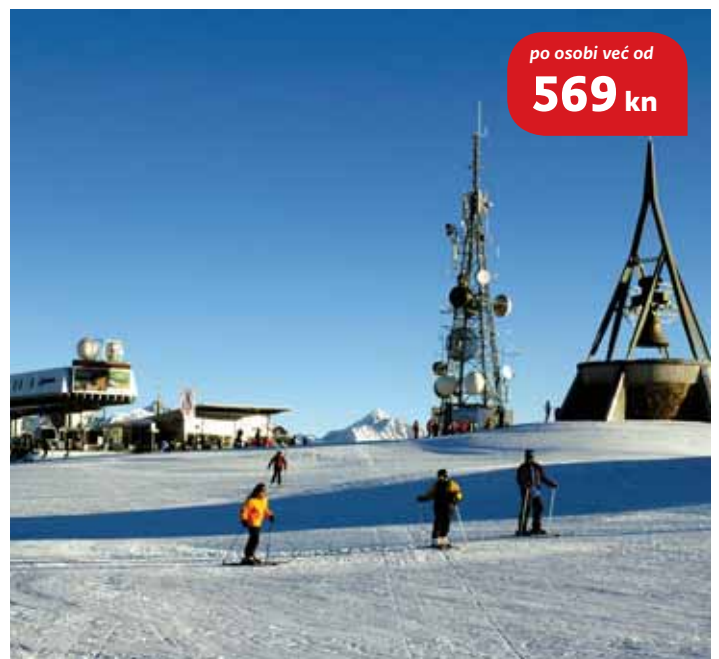

po osobi već od
569 kn

Apartmani Kronplatz 3*/ 4*

Italija, Kronplatz; detaljan opis na stranicama 136-138

Apartmanske kuće kategorije kao Wieland		
3-dnevni najam apartmana po osobi u kn	6.12.-9.12.	13.12.-16.12.
APP 1/2-3 - 2 osobe u app.	632	655
APP 1/2-3 - 3 osobe u app.	632	655
APP 1/2-4 - 4 osobe u app.	632	655
APP 1/4-5 - 5 osoba u app	632	655
APP 1/4-6 - 6 osoba u app.	632	655

Minimalan boravak 3 noći

Cijena uključuje: najam apartmana, završno čišćenje, posteljinu i ručnike. **Obvezna doplata** (na licu mjesta) boravišna pristojba cca 2,50 Eur po osobi dnevno



po osobi već od
632 kn

Hotel Dolomiti 3*

Italija, Alta Badia; detaljan opis na stranici 128

AKCIJA 4=3 AKCIJA DOLOMITI SUPER PREMIERE = 4-DNEVNA SKI KARTA PO CIJENE 3-DNEVNE SKI KARTE (uz predočenje vouchera kojeg dobijete na recepciji hotela i kupnju ski karte na blagajni žičara)	
Popust na najam ski opreme (uz predočenje hotelske potvrde)	
1 polupansion po osobi u kn	6.12.-22.12.
1/2 standard	716
1/2+2 comfort	792
1/2+3 Fam. Suite Tip A/B	830

Minimalan boravak 4 noći

Doplate (na recepciji hotela): boravišna pristojba cca 1,50 Eur po osobi/dnevno (stariji od 14 god.). **Popusti (na dodatnom ležaju):** djeca do 3 god. BESPLATNO, djeca 3-8 god. 50% popusta, djeca 8-13 god. 30% popusta; osobe starije od 13 god. 20% popusta.



po osobi već od
716 kn

Hotel i apartmani Ladinia 3*

Italija, Alta Badia; detaljan opis na stranici 127

AKCIJA 4=3 AKCIJA DOLOMITI SUPER PREMIERE = 4-DNEVNA SKI KARTA PO CIJENE 3-DNEVNE SKI KARTE (uz predočenje vouchera kojeg dobijete na recepciji hotela i kupnju ski karte na blagajni žičara)	
Popust na najam ski opreme (uz predočenje hotelske potvrde)	
1 polupansion (u sobama) dnevni najam apartmana u kn	1.12.-23.12.
1/2 Lavarella	963
1/2-3 Junior Suite	1060
1/2+2 Junior Suite Dolomitica	1100
1/2-4 Suite	1149
1/2 app (2 osobe)	1028
1/4 app (4 osobe)	2055

Minimalan boravak 4 noći

Doplate (na recepciji hotela): boravišna pristojba cca 1,90 Eur po osobi/dnevno (stariji od 14 god.). **Popusti (na dodatnom ležaju):** djeca do 3 god. BESPLATNO, djeca 3-8 god. 50% popusta, djeca 8-12 god. 40% popusta



po osobi već od
963 kn

Hotel Col Alto 4*

Italija, Alta Badia; detaljan opis na stranici 126

AKCIJA 4=3

AKCIJA DOLOMITI SUPER PREMIERE = 4-DNEVNA SKI KARTA PO CIJENI 3-DNEVNE SKI KARTE (uz predodjenje vouchera kojeg dobijete na recepciji hotela i kupnju ski karte na blagajni žičara)

Popust na najam ski opreme (uz predodjenje hotelske potvrde)

1 polupansion po osobi u kn	6.12.-22.12.
1/2+1 i 1/2+2 Classic	1248
1/2+1 i 1/2+2 JS Martagon	1366
1/2+2 Sassongher Suite	1756
Minimalan boravak 4 noći	

Doplate (na recepciji hotela): boravišna pristojba: cca 2 Eur po osobi/dnevno, garaža 15 Eur/dnevno.
Popusti (na dodatnom ležaju): djeca do 3 god. BESPLATNO, djeca 3-8 god. 50% popusta, djeca 8-12 god. 30% popusta, osobe iznad 12 god. 20% popusta.



po osobi već od
1.248 kn

Hotel Des Alpes 3*

Italija, Cortina d'Ampezzo

AKCIJA 4=3 ZA BORAVKE NEDJELJA-ČETVRTAK ILI PONEĐJELJAK-PETAK

1 polupansion po osobi u kn	9.12.-14.12. 16.12.-21.12.
1/2+1	548
Minimalan boravak: 4 noći (dolazak ned-čet ili pon-pet)	

Popusti (na dodatnom ležaju): djeca do 3 god. BESPLATNO, djeca 3-7 god. 40% popusta, djeca od 7-13 god. 30% popusta, djeca od 13-17 god. 20% popusta; stariji od 17 god. 10% popusta

Doplate (na recepciji hotela): boravišna pristojba cca 1,50 Eur po osobi/dnevno (stariji od 12 god.)

Doplate kod uplate: jednokrevetna soba +20%



po osobi već od
548 kn

Hotel Krvavec 4*

Slovenija, Krvavec; detaljan opis na stranici 194

10% popusta za uplate do 31.10.

Paket po osobi u Kn u sobi 1/2+1	23.11.-26.12.
Paket 3 polupansiona + 2-dnevna ski karta	1565
Paket 4 polupansiona + 3-dnevna ski karta	2089
Minimalan boravak 3/4 noći	

Popusti (na dodatnom ležaju): djeca do 6 godine BESPLATNO, djeca 6-10 godina 50%; djeca 10-15 godina 40%. **Doplate (na recepciji hotela):** boravišna pristojba; dječji krevetić 10 Eur dnevno; sauna 10 Eur po ulazu



po osobi već od
1.565 kn

Rogla

Slovenija, Rogla; detaljan opis na stranicama 183-185

10% popusta na školu skijanja

ROGLA SKI PAKET po osobi u kn	25.11.-23.12.
Hotel Natura 4* 1/2+1	585
Hotel Planja 4* 1/2+1	535
Hotel Rogla 3* 1/2+1	425
Hotel Brinje 3* 1/2+1	390
Bungalovi Rogla 1/2+2	390
	1/4+2 390
Minimalan boravak 4 noći	

Paket uključuje: polupansion, dnevnu ski kartu (BROJ NOČENJA=BROJ DANA SKIJANJA), kupanje u hotelskom bazenu na Rogli, 30% popusta na ulaz u wellness hotela Planja ili u Wellness centru Natura, 1 ulaz dnevno u wellness hotela Natura-za goste hotela Natura, 50% popusta na ulaz u fitness na Rogli, animacija prema programu. **Popusti (na dodatnom ležaju)** - djeca do 3 godine BESPLATNO (bez ležaja), djeca od 3-12 godina 50% popusta; djeca od 12-14 godina 30% popusta; stariji od 12 godina 10% popusta; na osnovnom ležaju - djeca od 3-12 godina 30% popusta. **Doplate kod uplate:** BGW Rogla 1/4+2 - ako su u bungalovu smještene samo 2 osobe - svaka osoba doplaćuje 157 Kn dnevno; doplata za 1/1 sobu u hotelu Natura 110 Kn dnevno, ostali hoteli 94 Kn dnevno. **Doplate (na recepciji hotela/bungalova):** boravišna pristojba 1,26 Eur odrasla osoba dnevno, djeca od 7-18 godina 0,63 Eur dnevno, prijava (jednokratno) 1 Eur po odrasloj osobi; dječji krevetić 8 EUR dnevno, garaža 10 EUR dnevno; kućni ljubimci (u bungalovima) 15 EUR dnevno.



po osobi već od
390 kn



ATLAS

Foto natječaj

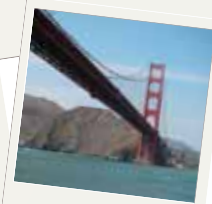
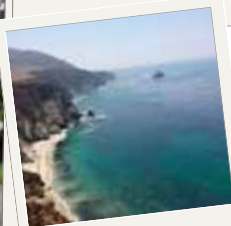

Sudjeluj i osvoji putovanje!

Više info na: natjecaj.atlas.hr ili skeniraj QR code



Atlas LUXURY Ski & Mountains

Želite li svom zimskom odmoru dodati dašak glamura, na pravom ste mjestu. U želji da odgovorimo na sve vaše želje i ove godine vam zasebno predstavljamo ponudu luksuznog zimskog odmora, koja će goditi pravim skijaškim hedonistima. Sasvim posebni hoteli u blizini skijaških staza, wellness centri i gastro priče koje će razmaziti i najzahtjevnija nepca, samo su neke od prednosti koje ćete pronaći na ovim stranicama. Uživajte u listanju, maštanju i odabiru svog idealnog zimskog odmora.



Ski IN /
Ski OUT

po osobi već od

1.228 kn

Hotel Chalet del Sogno 5*

Položaj: cca 25 m od skijališta i žičare; cca 250 m od centra mjesta

Hotelska ponuda: Gourmet restoran Due Pini, sala za doručak, lounge bar, hotelski bar, vinski podrum, salon s TV-om, wellness & fitness centar (2 saune, parna kupelj, unutarnji bazen, soba za opuštanje, fitness, masaže i tretmani ljepote), vanjsko parkiralište s vozačem (besplatno), garaža (uz doplatu), Wi-Fi (besplatno)

U suite-ama: Wi-Fi, sat TV, minibar, sef; antialergijski madraci, izbor jastuka, hidromasažni tuš i/ili hidromasažna kada, walk-in ormar.

1/2+1 Junior Suite: 32m²; bračni ležaj, kauč na razvlačenje. Podovi i zidne ploče izrađeni od prirodnog ariša koji ispušta ugodan miris drva i potiče osjećaj snage i energije. Pogled na šumu, skijalište i planinu Pradalago u daljini.

1/2+1 Junior Suite (pogled planina): 34m²; brač-

ni ležaj, kauč na razvlačenje. Uređena u antiknom stilu s tepihom od plave vune i namještajem izrađenim od drva jele koja širi čarobne mirise.

1/2-4 Comfort Suite: 44m²; spavaći prostor s bračnim ležajem (ili 2 odvojena ležaja – na upit), dnevni prostor s mogućnošću 2 dodatna ležaja. Poseban osjećaj topline i udobnosti daje pod izrađen od ariša i namještaj izrađen od drva jele. U suite-ama 2 velika balkona s pogledom na žičaru i skijalište Spinala, i planine Pancugolo i Pradalago.

1/2-4 Luxury Suite: 48m²; spavaći prostor s bračnim ležajem (ili 2 odvojena ležaja u nekim suite-ama – na upit), dnevni prostor s dodatnim ležajem za 1 ili 2 osobe. Uređena namještajem izrađenim od prirodnog drva koji ispušta ugodne mirise drva i smole.

Prehrana: buffet doručak, mogućnost doplate polupansiona.

1 noćenje s doručkom po osobi u kn	23.12.-28.12. 6.1.-13.1.	28.12.-6.1.	13.1.-10.2. 14.4.-23.4.	10.2.-24.2.	24.2.-10.3.	10.3.-14.4.
1/2+1 Junior Suite	1989	2625	1435	2228	2149	1228
1/2+1 Junior Suite (pogled planina)	2124	2705	1535	2307	2226	1320
1/2-4 Comfort Suite	2307	3182	1642	2745	2648	1420
1/2-4 Luxury Suite	2427	3540	1758	3103	2993	1535

Minimalan boravak 7 noći - kraći termini na upit

Popusti/cijene (na dodatnom ležaju): djeca 3 do 16 god. na 3.ležaju 40% popusta, osobe starije od 16 god. na 3.ležaju 40% popusta. **Doplate za djecu (na dod. ležaju):** djeca do 3 god. 328 kn/dnevno; djeca 3 do 16 god. na 4.ležaju 749 kn/dnevno. **Doplate kod uplate:** doplata za polupansion - odrasli: 437 kn po osobi/dnevno (u terminu 28.12.-6.1.), 393 kn po osobi/dnevno (u terminu 23.12.-28.12. i 6.1.-23.4.); djeca do 12 godina: 323 kn po osobi/dnevno (u terminu 23.12.-28.12. i 6.1.-23.4.), 367 kn po osobi/dnevno (u terminu 28.12.-6.1.). **Doplata (na recepciji hotela):** garaža 22 Eur/dnevno, boravišna pristojba cca 2 Eur po osobi/dnevno (osobe iznad 14 godina).





Ski IN /
Ski OUT

po osobi već od
1.018 kn

Hotel Ciasa Salares 4*

Restoran s Michelinovom zvjezdicom



Položaj: na skijalištu; cca 100 m od glavne žičare u San Cassiano - Dolomiti Superski; hotelski shuttle bus besplatno

Hotelska ponuda: restoran Salares, restoran La Terrazza, Gourmet restoran La Siriola – 1* Michelinova zvjezdica, vinski podrum Siriola s više od 1600 vrsta vina, soba s ponudom više od 40 vrsta čokolade, soba s izborom više od 70 vrsti sireva, soba za pušače, besplatno parkiralište, garaža (na upit, uz doplatu), spremište za skije, Beauty Spa Vives (unutarnji bazen, sauna, parna kupelj, infracrvena kabina, jacuzzi, fitness, prostor za opuštanje, tretmani ljepote i masaže)

U sobama: sat TV, minibar, internet, sušilo za kosu, torba s kupaćim ogrtačem i papučama
1/2 soba Standard: cca 22 m²; spavaća soba s bračnim ležajem

1/2 Junior Suite: cca 33 m²; spavaća soba s bračnim ležajem ili 2 odvojena ležaja; uređena u klasičnom južno-tirolskom stilu

Prehrana: buffet doručak (mogućnost doplate polupansiona) ili buffet doručak i večera u 4 slijeda (u terminima 26.12.-6.1. i 9.2.-2.3.)

Napomena: hotel raspolaže i drugim tipovima soba - opisi i cijene na upit.

1 noćenje s doručkom po osobi u kn	21.12.-26.12.	26.12.-6.1. polupansion	6.1.-20.1. 11.3.-24.3.	20.1.-9.2.	9.2.-2.3. polupansion	2.3.-11.3.
1/2 soba Standard	1580	2315	1018	1243	2084	1513
1/2+1 Junior Suite	1924	2681	1363	1587	2450	1857

Minimalan boravak 7 noći - kraći termini na upit

Doplate kod uplate: polupansion Flavour & Sensations 449 kn po osobi/dnevno, novogodišnja večera 897 kn po osobi/dnevno
Doplate (na recepciji hotela): boravišna pristojba cca 2 Eur po osobi/dnevno, kućni ljubimci 15 Eur/dnevno



Ski IN /
Ski OUT

po osobi već od

1.480 kn

Hotel Christiania 4*^S

Restoran „Osti Nicl“ – San Martino: 15 km od La Ville

Hotelskim gostima na raspolaganju je restoran Osti Nicl koji se nalazi u San Martinu (15 km od La Ville) i u kojemu umjesto u hotelu Christiania mogu konzumirati večeru. Informacije na recepciji hotela.

Položaj: u La Villi, na skijalištu

U hotelu: bar, restoran, wellness: 850 m² (bazen s panoramskim pogledom 10m x 13m, finska sauna, bio sauna, infracrvena kabina, turska kupelj, emocionalni tuševi, prostor za opuštanje, masaže), fitness, dječja igraonica, spremište za skije, parkiralište, garaža (uz doplatu)

U sobama: sušilo za kosu, minibar, kupaći ogrtač, sat TV, sef, balkon

1/2+2 COMFORT: 33 m²; dvokrevetna soba s 2 dodatna ležaja (prilagođeni za 2 djece do 9 god.)

1/2+2 SUPERIOR: 36 m²; dvokrevetna soba s 2 dodatna ležaja (prilagođeni za 1 odraslu osobu i 1 dijete do 10 god. ili 2 djece do 10 god.)

1/2+2 DELUXE: 38 m²; 2 prostora odvojena zavjesom; soba s bračnim ležajem; 2 dodatna ležaja

Prehrana: buffet doručak, buffet s kolačima u popodnevnom satima, večera u 3 slijeda s izborom menija

Napomena: hotel raspolaže i drugim tipovima soba - opisi i cijene na upit



1 polupansion po osobi u kn	22.12.-26.12.	26.12.-2.1.	2.1.-5.1.	5.1.-13.1.	13.1.-2.2. 9.3.-16.3.	2.2.-9.3.	16.3.-31.3.
1/2+2 Comfort	2265	2598	2208	1925	1650	1925	1480
1/2+2 Superior	2341	2826	2402	2038	1747	1990	1545
1/2+2 Deluxe	2398	2998	2548	2200	1893	2038	1626

Minimalan boravak: 7 noći (kraći boravci na upit)

Popusti/doplate (na dodatnom ležaju - u sobama comfort, superior i deluxe): doplata za djeca do 2 godine 202 kn/dnevno; doplata za djecu od 2 do 6 godina 445 kn/dnevno, djeca 6 do 10 godina 30% popusta, stariji od 10 godina 10% popusta (na 3.ležaju), 20% popusta (na 4.ležaju). **Dolate kod uplate:** comfort soba single use +25%. **Doplate (na recepciji hotela):** boravišna pristojba 2,50 Eur po osobi/dnevno (stariji od 14 godina), garaža 10 Eur/dnevno (na upit). Kućni ljubimci nisu dozvoljeni.



ITALIJA - ALTA BADIA / LA VILLA

LUXURY SKI



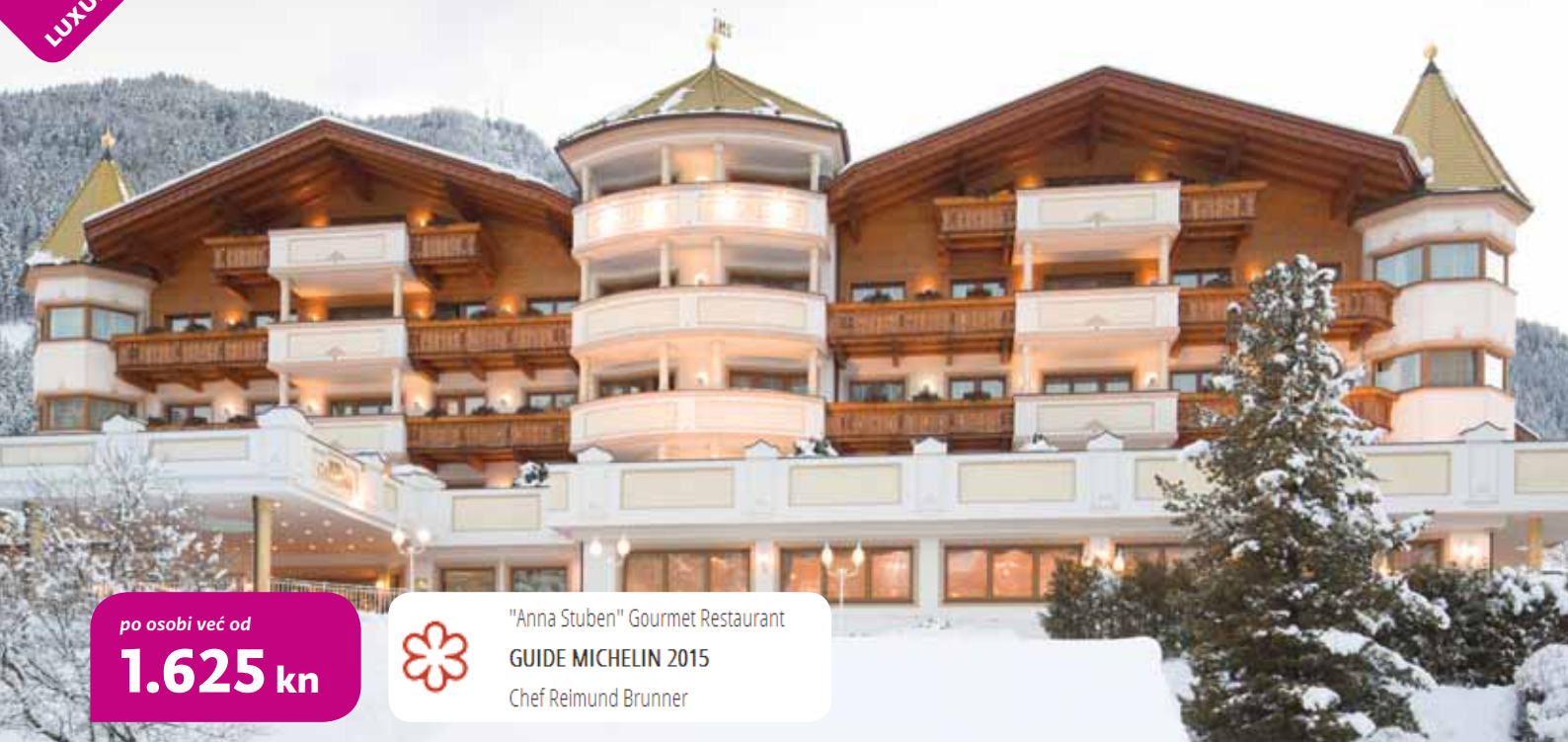

po osobi već od

1.625 kn

"Anna Stuben" Gourmet Restaurant

GUIDE MICHELIN 2015

Chef Reimund Brunner



Hotel Gardena Grödnerhof 5*

Gourmet Hotel & Spa

Položaj: u centru mjesta Ortisei, cca 200 m od žičare; ski bus ispred hotela (besplatno)

Hotelska ponuda: Spa Beauty & Wellness centar (unutarnji bazen, finska sauna, bio sauna, parna kupelj s eteričnim uljima, infracrvena kabina, hidromasaža, zona za opuštanje, fitness, tretmani ljepote; gostima na raspolaganju ogrtač za kupanje), restoran, gourmet restoran „Anna Stuben“, bar, salon za čitanje, lounge bar, dječja igraonica „Play Land“, miniclub za starije od 3 godine (16:00 – 22:00h); na raspolaganju usluga baby-sittera (na upit, uz doplatu), animacija, salon s TV-om za djecu, garaža (besplatno), spremište za skije

U sobama: sat TV, sef, priključak za internet, Wi-Fi,

sušilo za kosu, minibar

1/2 Komfort: 30 – 34 m²; soba s bračnim ležajem, dnevni kutak ili dnevni prostor, balkon

1/2+1 Superior: 36 – 40 m²; soba s bračnim ležajem, kauč na razvlačenje za jednu osobu (u nekim sobama moguća 2 dodatna ležaja), dnevni prostor, balkon. U nekim slučajevima moguće povezati 2 sobe istog tipa zajedničkim vratima.

Prehrana: buffet doručak, popodnevna okrep, večera u 5-6 slijedova s izborom menija, salatni i desertni buffet

Napomena: hotel raspolaže i drugim tipovima soba - opisi i cijene na upit



1 polupansion po osobi u kn	23.12.-6.1.	6.1.-13.1.	13.1.-27.1. 10.3.-17.3.	27.1.-10.2.	10.2.-17.2.	17.2.-10.3.	17.3.-31.3.
1/2 Komfort	3735	2435	1929	2098	2350	2603	1676
1/2+1 Superior	3828	2519	2013	2182	2435	2687	1761

Minimalan boravak 7 noći; kraći boravci na upit

Popusti/doplate (na dodatnom ležaju): doplata za djecu do 2 godine 253 kn dnevno, djeca 2 do 6 godina 50% popusta, stariji od 6 godina 30% popusta. **Doplate (na recepciji hotela):** boravišna pristojba cca 2,50 Eur po osobi/dnevno (stariji od 14 godina). Kućni ljubimci nisu dozvoljeni.





Hotel Le Fitz Roy 5*

Položaj: na skijalištu

Hotelska ponuda: recepcija, Spa Carita (unutarnji bazen, sauna, hammam), restoran, bar, terasa, spremište za skije, ski shop, Wi-Fi (besplatno)

U sobama: sušilo za kosu, TV, mini-bar, sef; balkon

1/2 Comfort - pogled mjesto: 26 m²; dvokrevetna soba s bračnim ležajem ili 2 odvojena ležaja

1/2 Comfort - pogled skijalište: 26 m²; dvokrevetna soba s bračnim ležajem ili 2 odvojena ležaja

Prehrana: buffet doručak, večera u 3 slijeda uz izbor menija ili buffet večera (uz doplatu)

Napomena: hotel raspolaže i drugim tipovima soba; opisi i cijene na upit



Ski IN /
Ski OUT

po osobi već od

1.599 kn

FIRST MINUTE 25% POPUSTA ZA UPLATE DO 15.10.2018. (vrijedi u terminu 22.12.-29.12. i 5.1.-2.2.)

FIRST MINUTE 15% POPUSTA ZA UPLATE OD 15.10. DO 15.11.2018. (vrijedi u terminu 22.12.-29.12. i 5.1.-2.2.)

FIRST MINUTE 25% POPUSTA ZA UPLATE DO 30.11.2018. (vrijedi u terminu 2.2.-16.2. i 22.2.-9.3.)

FIRST MINUTE 15% POPUSTA ZA UPLATE OD 30.11. DO 31.12.2018. (vrijedi u terminu 2.2.-16.2. i 22.2.-9.3.)

FIRST MINUTE 25% POPUSTA ZA UPLATE DO 15.1.2019. (vrijedi u terminu 9.3.-22.4.)

FIRST MINUTE 15% POPUSTA ZA UPLATE OD 15.1. DO 15.2.2019. (vrijedi u terminu 9.3.-22.4.)

1 noćenje s doručkom po osobi u kn	22.12.-29.12.	29.12.-5.1. 16.2.-23.2.	5.1.-26.1. 30.3.-6.4.	26.1.-16.2. 9.3.-30.3. 6.4.-22.4.	23.2.-9.3.
1/2 Comfort, pogled mjesto	1979	2817	1599	1789	2322
1/2 Comfort, pogled mjesto (weekend)*	-	-	1789	2170	-
1/2 Comfort, pogled skijalište	2360	3197	1865	2055	2703
1/2 Comfort, pogled skijalište (weekend)*	-	-	2055	2436	-
Minimalan boravak 5 noći					

*First minute popusti vrijede za min. boravak 5 noći

*Weekend cijena: vrijedi za boravke četvrtak, petak i subota neovisno o dužini boravka

Doplate kod uplate: večera 333 kn po osobi/dnevno, božićna večera 686 kn po osobi, novogodišnja večera 1287 kn po osobi.

Doplate (na recepciji hotela): boravišna pristojba 3,30 Eur po osobi/dnevno, parkiralište: 21 Eur/dnevno, 104 Eur/tjedno, kućni ljubimci 25 Eur/dnevno.





po osobi već od

1.987 knSki IN /
Ski OUT

Alpine Palace Luxus Resort 5*Superior

Položaj: u centru Hinterglemma, na stazi koja povezuje skijališta Saalbach-Hinterglemm-Leogang-Fieberbrunn, UZ GONDOLU REITERKOGEL

Hotelska ponuda: kombinacija modernog stila i tradicionalnih detalja; cocktail-bar, galerija s bibliotekom, cigar-lounge, sky-bar, nekoliko restorana, restoran sa 2 Haube, „Arte Vinum“ – stilski vinski podrum, Spa-design na 2.000 m² s bazenom, 9 različitih sauna, infra-crvena kabina, whirlpool, fitness, masaža i kozmetički tretmani (uz doplatu), animacija djece starije od 3 godine, igraonica za djecu, Teens-playing room, 2 x tjedno živa glazba,

najam opreme, prodaja ski karata, garaža; dozvoljeni kućni ljubimci uz doplatu i najavu

U sobama: sat TV, besplatan W-lan, ogrtač za kupanje, sušilo za kosu, sef, minibar, balkon

1/2+2 De luxe: cca 30-45 m², bračni i dupli ležaj na razvlačenje (prilagođeno djeci)

1/2+2 JS small: cca 50 m², bračni ležaj, dupli ležaj na razvlačenje

Prehrana: buffet doručak, poslijepodnevna okrepa, večera u 5 slijedova uz izbor menija, 1 tjedno gala večera



5% popusta za uplate do 30.10. za termine 14.12.-22.12., 5.1.-9.2. i 9.3.-30.3.

AKCIJA 7=6 U TERMINIMA 14.12.-22.12. i 5.1.-2.2. (popust i akcija se ne mogu kombinirati)

Djeca do 12 god. u terminu 14.12.-22.12. BESPLATNO

1 polupansion po osobi u kn	14.12.-22.12. 5.1.-2.2.	22.12.-29.12. 9.2.-9.3.	29.12.-5.1.	2.2.-9.2. 9.3.-30.3.
1/2+2 De luxe	1987	2523	2591	2078
1/2+2 JS small	2193	2786	2861	2243

Minimalan boravak 7 noći – kraći boravci na upit (osim termina 22.12.-5.1. i 2.2.-9.3.)

Popusti na dod. ležajevima: u terminu 14.12.-22.12.; djeca do 12 god. BESPLATNO, djeca od 12-15 god. 30% popusta, stariji od 15 god. 20% popusta; popusti u ostalim terminima: djeca do 1 godine BESPLATNO, djeca 1-4 god. 90% popusta, djeca od 4-7 god. 80% popusta, djeca od 7-11 god. 50% popusta, djeca 11-15 god. 30% popusta, stariji od 15 god. 20% popusta

Doplate kod uplate: novogodišnja večera odrasli 858 kn, djeca 11-14 god. 429 kn

Doplate (na recepciji hotela): boravišna pristojba cca 2 Eur po osobi dnevno, garaža 18 Eur dnevno, kućni ljubimci 35 Eur dnevno



Austrija

Austrija je skijaški raj s bezbroj mogućnosti. Izvrsno održavane atraktivne skijaške staze s povezanim sistemima žičara i vučnica nadomak su idiličnih planinskih sela i elegantnih gradića. Austrijska hotelijerska tradicija nudi za svakoga ponešto - od jednostavnih obiteljskih pansiona do luksuznih hotela za zahtjevnu publiku, atraktivno osmišljen apres-ski program te šaroliku ponudu aktivnosti i zabavnih sadržaja za skijaše i one koji će to tek postati. Provjerite našu ponudu klubova s licenciranim školama skijanja, gdje vas i vaše najmlađe očekuje pregršt zimske zabave.



Atlasov
klub
SILLIAN

Atlasov klub SILLIAN

Licencirana škola skijanja
5.1.-12.1., 12.1.-19.1.

ATLASOV TIM UČITELJA I ANIMATORA, zabava za djecu i odrasle

Mogućnost individualne poduke uz dogovor s učiteljima skijanja na licu mjesta! Individualna poduka izvodi se nakon završetka škole skijanja!

5.1. i 12.1.2019.
UZ PIĆE DOBRODOŠLICE
UPOZNAJTE ATLASOV
SKI TEAM

UTRKA I APRES SKI PARTY OVER 20

U terminu 5.1.-12.1.2019. Atlas priprema **utrku** na koju poziva sve Atlasove goste - starije od 20 godina - koji ne pohađaju školu skijanja. Nakon utrke slijedi **Apres ski party over 20** - podjela nagrada i druženje u Apres ski baru na donjoj stanici gondole. Sudjelovanje u utrci je na vlastitu odgovornost a utrka ima zabavni karakter.

(Informacije i rezervacije kod Atlasovog predstavnika u Sporthotelu Sillian i na gornjoj stanici gondole)

ORGANIZIRANI PRIJEVOZ



- **5.-12.1. i 12.-19.1.** –polazak iz Zagreba (garantiran u terminu 5.1.-12.1. a u terminu 12.1.-19.1. uz minimalni broj od 20 putnika).
- cijena za odrasle: **615 kn**
- cijena za djecu do 15 g.: **510 kn**



H Z U T S

HRVATSKI ZBOR UČITELJA I TRENERA SPORTOVA NA SNJEGU
LICENCIRANA ŠKOLA SKIJANJA

"Zamislite probuditi se u jedinstvenom zimskom ugodaju, a oko vas sve prekriveno snijegom; oblačite svoju ski opremu te izlazite van; snijeg od svoje svježine škripi pod nogama dok hodate prema žičari; penjete se na sam vrh planine u potrazi za onom prvom jutarnjom vožnjom kad osjećate punu slobodu, kad na stazi nema nikoga, a dok se spustate čujete samo zvuk vjetra, a iza vas samo ostaju tragovi tračnica.

Poznat osjećaj? Pridružite nam se u Atlas ski školi gdje ćete uz pomoć naših licenciranih učitelja skijanja doživjeti skijanje kroz novu dimenziju, gdje će vaše dijete kroz igru zavoljeti nama najljepši sport na svijetu!"

Edin Sarač, voditelj Atlasove škole skijanja

NOVO!

Atlasova škola skijanja
i ski vrtić na snijegu
organizirani ISKLJUČIVO
za Atlasove goste

5% POPUSTA

za uplate do 1.10. na
cijenu škole skijanja i
dječjeg vrtića na snijegu

LICENCIRANA ATLASOVA ŠKOLA SKIJANJA / DJEČJI VRTIĆ NA SNIJEGU

Škola skijanja organizirana je na hrvatskom jeziku za polaznike s navršених 5 godina. Skijaška karta nije uključena u cijenu škole skijanja.

6-dnevna poduka u terminu 5.1.-12.1. i 12.1.-19.1. u trajanju od 10-14 sati (uključena pauza od 30 min. u školi skijanja odnosno cca 45 min. u dječjem vrtiću na snijegu)

Dječji vrtić na snijegu – za djecu od 4 do 5 godina starosti

Dječji vrtić na snijegu je dio obuke skijanja i funkcionira na isti način kao škola skijanja s time da je rad prilagođen uzrastu polaznika. Organiziran je u suradnji s austrijskom školom skijanja. Za sudjelovanje u obuci djeci je potrebna kompletna oprema.

Početak škole skijanja/dječjeg vrtića na snijegu:

5.1.-12.1. = 6.1.

12.1.-19.1. = 13.1.

Škola skijanja/dječji vrtić počinje na gornjoj stanici gondole koja iz Silliana vozi na skijalište.

Expert tečaj – za napredne skijaše (5 i više godina skijanja)-organiziran u terminu 5.1.-12.1.

-posebno osmišljen tečaj usavršavanja i poboljšanja skijaške tehnike

-najnovija tehnika poduke i stručno vodstvo

-grupe od 4-6 osoba

-poduka u trajanju 2 sata podjeljena u 2 grupe (prva grupa 10-12 sati, druga grupa 12,30-14,30 sati)

-minimum prijavljenih po grupi – 4 osobe

Cijena 6-dnevne škole skijanja **1.495 kn**

Cijena 6-dnevnog vrtića na snijegu **1.595 kn**

Cijena 6-dnevnog expert tečaja **890 kn**

Prijave/upis za školu skijanja/dječji vrtić na snijegu/expert tečaj, vrše se prilikom rezervacije smještaja (na temelju broja upisanih polaznika vrši se organizacija škole skijanja). Kod prijave je obavezno ispuniti i potpisati prijavnicu (prijavnica za školu skijanja u katalogu Zima 2018/2019). Minimalni broj polaznika po grupi je 8 osoba dok je maksimalni broj 10 osoba (iznimke kod naprednih skijaša - maksimalno do 12 osoba i expert tečaja kako je gore navedeno)

Ukoliko se za jednu grupu formiranu po znanju skijanja ne skupi dovoljan broj polaznika, Atlas pridržava pravo povećanja cijene te otkaza organizacije škole skijanja/ dječjeg vrtića na snijegu odnosno otkazivanje organizacije pojedinog stupnja tečaja.

Roditelji su dužni dovesti djecu u školu skijanja (najmanje 10 minuta prije početka škole skijanja), preuzeti ih za vrijeme pauze (kod početka škole skijanja od učitelja skijanja dobivaju informaciju o početku pauze a kod preuzimanja djece za pauzu o završetku pauze) te ih preuzeti nakon završetka dnevne obuke u 14,00 sati. Početak škole skijanja, pauza kao i završetak škole skijanja odvija se na istom mjestu. Svaki roditelj/staratelj svoje dijete predaje učitelju skijanja-voditelju grupe te dijete preuzima od istoga. U slučaju promjene grupe o istom ćete biti obaviješteni kod preuzimanja ili predavanja djeteta.

-15%

na najam
ski opreme
Sport Sunny
na donjoj
stanici gondole

Sillian



22,4 km



5,6 km



15 km



1,8 km



2



3



1



U dolini Hochpustertal, udaljen 29 km od Lienza, glavnog središta istočnog Tirola s kojim je povezan željeznicom i cestom koja vodi u smjeru Italije (Brunico 37 km, Cortina d'Ampezzo 33 km); statistički gledano, mjesto Sillian ima najveći broj sunčanih sati u cijeloj Austriji.

Položaj: na 1100 m.n.v., u dolini Hochpustertal, udaljen 29 km od Lienza, glavnog središta istočnog Tirola sa kojim je povezan željeznicom i cestom koja vodi u smjeru Italije (Brunico 37 km, Cortina d'Ampezzo 33 km); statistički gledano, mjesto Sillian ima najveći broj sunčanih sati u cijeloj Austriji.

U mjestu: trgovine, restorani, sanjkaliste, prirodna klizališta, curling, kuglana

Skijaško područje: 1100 - 2407 m.n.v.

Skijaška sezona: od prosinca do travnja

Pristup/udaljenost: Ljubljana - tunel Karavanke - Spittal - Lienz - Sillian; od Zagreba 368 km

Dolazak iz Rijeke: Rijeka - Račice - Udine - Tolmezzo - Oberdrauburg - Sillian, od Rijeke 300 km, cca 4:30 sati

Napomena: karte se podižu uz predočenje vouchera na recepciji Sporthotela Sillian (za goste smještene u hotelu) a ostali gosti skijaške karte podižu na blagajni gondole u Sillianu

Doplata (kaucija): za Key Card 5 Eur.

SKI HIT KÄRNTEN/OSTTIROL vrijedi za skijaške centre Sillian, Grossglockner resort (Matrei-Kals), Lienz, St Jakob, Obertillach, Kartitsch, Mölltaler Gletscher i Ankogel Bergbahnen Mallnitz.

U slučaju bolesti ili nesreće za vrijeme posjedovanja važeće skijaške karte, Uprava žičara vrši povrat djela uplate (od zadnjeg dana kada je karta korištena pa do isteka valjanosti iste) isključivo na temelju liječničke potvrde koju izdaje nadležni liječnik.



POSEBAN POPUST ZA OBITELJI S VIŠE DJECE:

Kod kupnje ski karata za 2 odraslih i 2 djece, svako sljedeće dijete dobiva **BESPLATNU** ski kartu!

Skijaške karte **SKI HIT** - uplata kod prijave smještaja

Cijene u kn

Skijaške karte - Sillian Ski Hit Kärnten / Osttirol	2 dana	3 dana	4 dana	5 dana	6 dana	7 dana
	8.12.-24.12., 17.3.-31.3.					
Odrasli	659	966	1265	1513	1677	1820
Djeca 6-18 godina	329	483	633	756	820	910
	25.12.-16.3.					
Odrasli	715	1069	1384	1669	1869	2069
Djeca 6-18 godina	358	535	692	834	934	1034



Apartmansko naselje Feriendorf Hochpustertal

Položaj: naselje smješteno uz Sporthotel Sillian, 200 m od donje stanice gondole, cca 1,2 km od centra Silliana

U apartmanskom naselju: recepcija, igraonica za djecu; u neposrednoj blizini naselja nalazi se trgovina sa prehrambenim proizvodima, a u centru Innichena (15 km) nalazi se bazen – Acquafun, na recepciji apartmana gosti dobivaju jednu besplatnu obiteljsku ulaznicu (Family Card - za jednokratni ulaz) po apartmanu. Ulaznica vrijedi za 2 odraslih i 2 djece do 14 godina. Unutar apartmanskog naselja nije dozvoljena vožnja automobilima. Ispred naselja se nalazi parkiralište za goste naselja. Naselje je prilagođeno obiteljima s djecom, apartmani se mogu rezervirati uz uvjet da je u apartmanu smješteno najmanje 1 dijete starosti do 18 godina.

Apartmenti: smješteni u kućama koje čine naselje; u jednoj kući nalazi se 4 - 8 apartmana, svaki apartman u prizemlju ima terasu/vrt, a na katu, balkon; u svim apartmanima kuhinjska niša, električno grijanje, sat TV, sef, kamin (drva za kamin besplatno)

1/3-4 tip A: 35 m², spavaća soba sa bračnim ležajem, dnevni boravak s duplim ležajem na razvlačenje, predsoblje sa kuhinjskom nišom

1/4-6 tip B: 45 m², isti kao tip A samo ima još jednu sobu sa 2 odvojena kreveta

1/4-6 tip C: 50 m², 2 spavaće sobe sa bračnim ležajem, dnevni boravak sa 2 ležaja, predsoblje sa kuhinjskom nišom

1/6-7 tip D: 70 m², dvoetažni: u prizemlju je predsoblje sa kuhinjskom nišom, dnevna soba sa 1 kaučom i kutom za jelo, soba sa bračnim ležajem, na katu su 2 spavaće sobe sa bračnim krevetima

Maksimalni broj osoba po apartmanu: Typ A = 4 osobe (max. 2 odraslih + 2 djece do 14 god.), Typ B i C = 6 osoba, Typ D = 7 osoba – u broj osoba računaju se i djeca bez obzira na starost.

Napomena: smještaj u apartmane vrši se kod dolaska na recepciji apartmanskog naselja; određeni broj apartmana/kuće 275 Kn po apartmanu (uz prethodnu potvrdu apartmanskog naselja) i uz obaveznu prethodnu potvrdu vlasnika apartmana

Kućni ljubimci: nisu dozvoljeni

5% popusta na uplate do 30.9.2018. za termin 12.1.-19.1.

dnevni najam apartmana u kn	22.12.-29.12. 5.1.-12.1.	29.12.-5.1.	12.1.-2.2.	2.2.-2.3.	2.3.-9.3.
1/3-4 A 2 osobe	533	1066	381	457	761
1/3-4 A 3 osobe	685	1294	533	533	990
1/3-4 A 4 osobe	837	1523	685	761	1218
1/4-6 B i C 4 osobe	1142	1675	837	1066	1370
1/4-6 B i C 5 osoba	1294	1903	990	1218	1599
1/4-6 B i C 6 osoba	1446	2132	1142	1370	1827
1/5-7 D 5 osoba	1370	1903	1066	1218	1523
1/5-7 D 6 osoba	1523	2132	1218	1370	1751
1/5-7 D 7 osoba	1675	2360	1370	1523	1979

Minimalan boravak 7 noći

Doplate kod uplate: boravišna pristojba 15,60 Kn po osobi dnevno (za osobe od 15 godina); određeni broj apartmana/kuće 275 Kn po apartmanu (uz prethodnu potvrdu apartmanskog naselja)

Doplate na recepciji apartmana: kaucija 100 Eur-a po apartmanu, pranje rublja 4 Eur po pranju, sušenje rublja 4 Eur po sušenju





po osobi već od

943 knAtlasova
preporuka
za obitelji
s djecom

Dolomiten Residenz Sporthotel Sillian 4* Superior

Hotel je djelomično obnovljen 2015 godine, obnovljeno predvorje hotela, dječji klub „Häppi Päpi“ – udvostručen prostor, program za djecu iznad 12 godina, novo u wellness-u : privatni SPA za parove, novi tretmani s ekskluzivnim produktima iz regije

Položaj: u Heimfels-u, predgrađu Silliana, udaljen 50 m od donje stanice gondole do koje vodi skijaška staza , 1 km od centra mjesta

Hotelska ponuda: restoran, a la carte restoran, veliko hotelsko predvorje sa barom, besplatan WI-FI dostupan u svim prostorijama hotela, igraonica za djecu sa animacijom i čuvanjem djece iznad 3 godine starosti (od nedjelje do petka 9-21 sat), wellness centar "Schloss Heimfels" (nekoliko vrsta sauna, turska kupelj, posebna atrakcija vanjska blok sauna sa posebnim programom za goste hotela, raznolika ponuda wellness programa i tretmana), unutrašnji i vanjski bazen, dječji bazen sa toboganom, odvojen od bazena za odrasle, parkiralište

U sobama: sat TV, WI-FI, sef, ogrtači za kupanje
1/2 soba Residenz: 25 m², dvokrevetna soba u neobnovljenom dijelu hotela; većina soba s balkonom.

1/2 +2 soba Landleben: cca 35 m², u obnovlje-

nom i u neobnovljenom dijelu hotela; bračni ležaj i dupli ležaj prilagođen djeci (jednom djetetu do 18 godina ili do 2 djece starosti do 12 godina), većina soba s balkonom.

1/2+3 Studio Dolomiten: cca 45 m²; **u neobnovljenom dijelu:** 2 sobe spojene vratima, svaka soba ima 2 bračna ležaja – u nekima 2 dodatna ležaja, **u obnovljenom dijelu hotela:** 2 sobe spojene vratima, 1 kupaonica, 2 wc-a, smještaj za max. 4 osobe; u većini studia 2 balkona.

1/2-4 Suite Deluxe: cca od 45-85 m², u obnovljenom dijelu hotela, 2 sobe spojene vratima, infracrvena kabina

Prehrana: buffet doručak, poslijepodnevna okrep (juha, glavno jelo, deserti, salate), buffet večera ili izbor 4 glavna jela uz buffet predjela i salate, dječji menu, mogućnost vegetarijanske i djetetne prehrane.

Kućni ljubimci: dozvoljeni uz najavu i doplatu.



10% FM popusta za uplate do 30.9. za boravke 4 i više noći

AKCIJA 7=6 U TERMINU 12.1.-19.1. ZA UPLATE DO 1.12. za 1/2+2 Landleben nerenovirane sobe (FM popust i akcija se mogu kombinirati)

1 polupansion po osobi u kn	22.12.-29.12. 2.2.-16.3.	29.12.-5.1.	5.1.-2.2. 16.3.-31.3.
1/2 soba Residenz	1102	1449	943
1/2+2 soba Landleben	1207	1577	988
1/2+3 Studio Dolomiten	1524	1849	1340
1/2-4 Suite Deluxe	1924	2249	1602

Minimalan boravak 7 noći u terminu 29.12.-5.1.; ostali termini 4 noći

Popusti/doplate (na dodatnom ležaju): djeca do 3 godine BESPLATNO, doplata za djecu 3-6 god. 267 kn dnevno, djeca od 6 do 18 godina 50% popusta. **Popusti na osnovnom ležaju (1 odrasla osoba + 1 dijete):** odrasla osoba plaća doplatu za jednokrevetnu sobu a dijete ima popust prema popustima na dodatnom ležaju.

Doplate (na recepciji hotela): Božićni menu (obavezna doplata) 55 Eur-a za odrasle, djecu 6 do 18 godina 50% popusta; Novogodišnja večera (obavezna doplata) 90 Eur-a za odrasle, djecu 6 do 18 godina 50% popusta; kućni ljubimci 15 Eur-a dnevno. **Doplate kod uplate:** 1/1 soba 328 kn dnevno; boravak kraći od 4 noći 94 kn po osobi/danu.

FIRST MINUTE PONUDA ZA UPLATE DO 30.9. (5.1.-19.1.) I DO 1.12. (12.1.-19.1.)

7 polupansiona + 6-dnevna ski karta po osobi u kn	5.1.-12.1. Cijene za uplate do 30.9.	12.1.-19.1. Cijena za uplate do 30.9.	12.1.-19.1. Cijena za uplate do 1.12.
1/2 soba Residenz	7630	-	-
1/2+2 soba Landleben	7895	6934	7621
1/2+3 Studio Dolomiten	9995	-	-
1/2-4 Suite Deluxe	11588	-	-

Minimalan boravak 7 noći

Popusti/doplate (na dodatnom ležaju): djeca do 3 godine BESPLATNO, doplata za djecu od 3-6 godina (bez ski karte) 267 kn dnevno, djeca od 6-18 godina 50% popusta (uključena ski karta). **Cijene za 1 odraslu osobu i 1 dijete u sobama Residenz:** odrasla osoba plaća doplatu za 1/1 sobu a dijete imam popust prema popustima na dodatnom ležaju

Popust za neskijaša: 1933 Kn (za odraslu osobu neskijaša - popust se odobrava samo u slučaju da ostale osobe u sobi rezerviraju ponudu sa uključenom ski kartom - po sobi se može odobriti max 1 popust za neskijaša). **Popust za OBITELJI S VIŠE DJECE (djeca od 6-18 godina):** kod kupnje ponude sa skijaškom kartom za 2 odraslih i 2 djece (od 6-18 godina), svako slijedeće dijete u obitelji dobiva BESPLATNU SKI KARTU i na cijenu paketa odobrava se popust od 967 Kn

Doplata kod uplate: jednokrevetna soba 328 Kn dnevno

Doplata (na recepciji hotela): kućni ljubimci 15 Eur dnevno

Napomena: ponuda 12.1.-19.1.-smještaj u nerenoviranim sobama Landleben



Apartmani Brückenwirt

Položaj: nova apartmanska kuća udaljena nekoliko minuta hoda od donje stanice gondole

U apartmanskoj kući: bistro/slastičarna, mogućnost doručka, odlagalište ski opreme, parkiralište

U svim apartmanima: sat TV, sef, besplatan W-LAN, perilica suđa, pećnica, drveni podovi, balkon

1/2 app Typ A: cca 32 m², spavaća soba djelomično odvojena zidom od kuhinje i dnevnog prostora, bračni ležaj

1/2-4 app Typ B: cca 37 m², spavaća soba s bračnim ležajem, dnevni boravak s duplim ležajem na razvlačenje, kuhinja u sklopu dnevnog boravka,

izlaz na balkon iz spavaće i dnevne sobe

1/2-4 app Typ C: cca 40 m², spavaća soba s bračnim ležajem, dnevni boravak s duplim ležajem na razvlačenje, kuhinja

1/4-6 app Typ D: cca 56 m², 2 spavaće sobe s bračnim ležajem, kuhinja, dnevni boravak s duplim ležajem na razvlačenje, izlaz na balkon iz spavaće i dnevne sobe, loggia

1/4-7 app Typ E: 85 m², 2 spavaće sobe s bračnim ležajem (u jednoj dodatni ležaj), dnevni boravak s duplim ležajem na razvlačenje i kuhinjom , 2 kupaonice, infra-crvena kabina, balkon

AKCIJA 7=6 U TERMINU 12.1.-19.1.

10% popusta za uplate do 30.9. za termin 5.1.-12.1.

dnevni najam apartmana u kn	16.12.-22.12. 5.1.-12.1.	22.12.-5.1.	12.1.-2.2. 16.3.-31.3.	2.2.-16.3.
1/2 Typ A	785	1035	639	906
1/2-4 Typ B	914	1188	738	1035
1/2-4 Typ C	930	1218	761	1081
1/4-6 Typ D	1246	1561	1013	1355
1/4-7 Typ E	1359	1713	1142	1500

Minimalan boravak 3 noći u terminima 16.12.-22.12. i 12.1.-2.2. a ostali termini 7 noći.

Doplata u app. kući: završno čišćenje apartmana 45 Eur, bor. pristojba 2 Eur po osobi dnevno (osobe iznad 16 god.); doručak (neobavezno) 10,50 Eur odrasle osobe dnevno, djeca do 3 godine besplatno, djeca 3-10 godina 6 Eur dnevno

apartman već od

639 kn

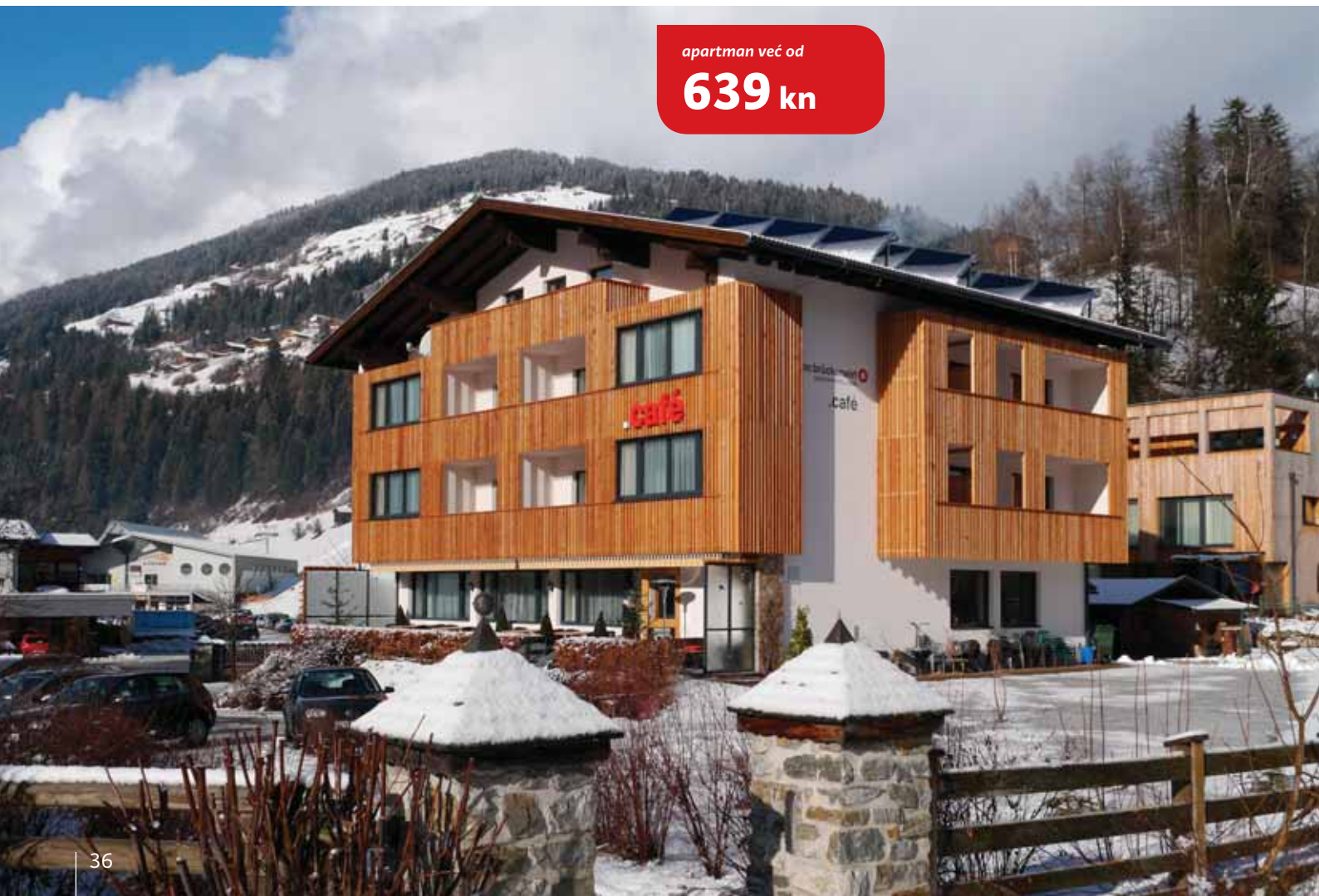

Hotel Bergland 3*

Položaj: u centru Silliana, stajalište ski busa cca 100 m, donja stanica gondole udaljena cca 1 km

U hotelu: restoran, sauna, odlagalište ski opreme; apartmani na bazi najma, sobe s uslugom polupansiona, besplatan WI-FI

1/2+1 soba: dvokrevetna soba s dodatnim ležajem, u nekim sobama moguća 2 dodatna ležaja, sat TV

Prehrana: buffet doručak, večera izbor menia i salatni buffet

1 polupansion po osobi u kn	26.12.-5.1. 2.2.-2.3.	5.1.-2.2. 2.3.-30.3.
1/2+1 soba	655	558
Minimalan boravak 7 noći		

Popusti (na dod. ležaju): djeca do 3 godine BESPLATAN smještaj – prehrana uz doplatu u hotelu, djeca od 3-12 godina 50% popusta, djeca od 12-19 godina 20% popusta

Doplata (kod uplate rezervacije): 1/1 soba 117 Kn dnevno



po osobi već od

558 kn



Hotel Gesser 3*

Položaj: smješten cca 1,5 km od donje stanice gondole, stajalište ski busa pokraj hotela.

U hotelu: restoran, sauna.

U sobama: sat TV, sušilo za kosu, minibar

Prehrana: buffet doručak, večera u 3 slijeda



po osobi već od

550 kn



1 polupansion po osobi u Kn	22.12.-26.12. 7.1.-4.2. 10.3.-31.3.	26.12.-7.1.	4.2.-10.3.
1/2 i 1/2+1 soba	550	607	582
Minimalni boravak 7 noći 26.12.-7.1. i 4.2.-10.3., ostali termini 3 noći			

Popusti (na dod. ležaju): djeca do 6 godina besplatno, djeca 6-11 god. 50% popusta, djeca 11-14 god. 30% popusta

Doplata (na recepciji hotela): boravišna pristojba 2,00 Eur dnevno (za osobe starije od 14 god.)

Apartmani Burg Heimfels

Položaj: 300 m od donje stanice gondole, cca 1,5 km od centra; kuća potječe iz srednjeg vijeka i nalazi se pod zaštitom spomenika kulture, obnovljena i restaurirana

1/2 app.: dnevno spavaća soba, kuhinjska niša, garderoba, TV

1/2-3 app.: spavaća soba, dnev-

na soba s jednim ležajem, kuhinjska niša, garderoba, TV

1/4-5 app.: 2 spavaće sobe, dnevni boravak s ležajem, kuhinjska niša, garderoba, TV.

Posebna ponuda: u kući se nalazi restoran pa postoji mogućnost polupansiona uz doplatu

dnevni najam apartmana u kn	5.1.-12.1. 26.1.-2.3.	12.1.-26.1.	2.3.-30.3.
1/2	468	410	449
1/2-3 2 osobe	468	410	449
1/2-3 3 osobe	546	488	527
1/4-5	878	878	878

Minimalan boravak 7 noći-kraći boravci na upit

Doplata (u apartmanskoj kući): boravišna pristojba 2,50 Eur dnevno (odrasle osobe); završno čišćenje 1/2-3 app 40 Eur, 1/4-5 app. 70 Eur



apartman već od
410 kn

apartman već od

410 kn



Apartmani Sillianerwirt

Položaj: 100 m od centra Silliana, stajalište ski-busa ispred apartmanske kuće, 500 m od donje stanice gondole

1/2-4 app.: spavaća soba, dnevna

soba sa duplim ležajem na razvlačenje, kuhinjska niša, TV

U kući se nalazi restoran i moguća je doplata za polupansion na licu mjesta

dnevni najam apartmana u kn	5.1.-12.1. 26.1.-2.3.	12.1.-26.1.	2.3.-30.3.
1/2-4 2 osobe	468	410	449
1/2-4 3 osobe	546	488	527
1/2-4 4 osobe	624	566	605

Minimalan boravak 7 noći-kraći boravci na upit

Doplata (u apartmanskoj kući): boravišna pristojba 2,50 Eur dnevno (odrasle osobe); završno čišćenje 40 Eur





Apartmenti Wilhelmer

Položaj: cca 100 od centra Silliana, stajališta ski-busa ispred apartmanske kuće, 1 km do donje stanice gondole
1/2 app.: spavaća soba, dnevni boravak, kuhinjska niša, TV
1/4-6 app.: 2 spavaće sobe po tri kreveta, dnevni boravak, kuhinjska niša, TV

dnevni najam apartmana u kn	5.1.-12.1. 26.1.-2.3.	12.1.-26.1.	2.3.-30.3.
1/2	449	410	429
1/4-6 4 osobe	585	546	566
1/4-6 5 ili 6 osoba	653	614	634

Minimalan boravak 7 noći-kraći boravci na upit

Doplata (u apartmanskoj kući): boravišna pristojba 2,50 Eur dnevno (odrasle osobe); završno čišćenje 40 Eur



apartman već od
410 kn



Apartmenti Albertas Ferienhaus

Položaj: u Sillian/Heinfelsu, 800 m od donje stanice gondole
1/2-4 app.: spavaća soba, dnevni boravak sa kuhinjskom nišom, TV

dnevni najam apartmana u kn	5.1.-12.1. 26.1.-2.3.	12.1.-26.1.	2.3.-30.3.
1/2-4 2 osobe	449	410	429
1/2-4 3 osobe	517	478	497
1/2-4 4 osobe	585	546	566

Minimalan boravak 7 noći-kraći boravci na upit

Doplata (u apartmanskoj kući): boravišna pristojba 2,50 Eur dnevno (odrasle osobe); završno čišćenje 40 Eur



apartman već od
410 kn

Atlasov klub MATREI

Licencirana škola skijanja
5.1.-12.1. i 12.1.-19.1.



ORGANIZIRANI PRIJEVOZ



- **5-12.1. i 12.-19.1.** – polazak iz Zagreba (garantiran u terminu 5.1.-12.1. a u terminu 12.1.-19.1. uz minimalni broj od 20 putnika).
- cijena za odrasle: **615 kn**
- cijena za djecu do 15 g.: **510 kn**

TURNIR U BELI

Atlasovi učitelji skijanja u terminu **5.1.-12.1.** organiziraju Turnir u beli – prijave kod voditelja Atlas ski team-a u hotelu Goldried



H Z U T S

HRVATSKI ZBOR UČITELJA I TRENERA SPORTOVA NA SNJEGU
LICENCIRANA ŠKOLA SKIJANJA



20-godišnje iskustvo na skijalištu Grossglockner resort Kals-Matrei obogatilo nas je poznavanjem najskrovitijih djelova ovog prekrasnog skijališta kao i njegovih raspoloženja kako u vrijeme sunčanih dana tako i u vrijeme kada se sunce sakrije iza oblaka.

Svoja iskustva naša vesela ekipa Atlas ski team-a rado prenosi na sve male i velike skijaše bodreći ih od prvih početaka pa do savršenih carving zavoja i brzih spustova.

Prenoseći vam naša iskustva, u proteklih 20 godina obogaćeni smo s puno osmjeha i puno toplih zagrljaja što nas čini ponosnima i sretnima da s vama možemo živjeti skijanje!

STJEPAN CRNOKIĆ
voditelj Atlasove škole skijanja Matrei/Kals

NOVO!

Atlasova škola skijanja
i ski vrtić na snijegu
organizirani ISKLJUČIVO
za Atlasove goste

10% POPUSTA

za uplate do 1.10. na
cijenu škole skijanja i
dječjeg vrtića na snijegu

**ATLASOV TIM
UČITELJA I
ANIMATORA,**
zabava za djecu
i odrasle

Mogućnost individualne poduke uz dogovor s učiteljima skijanja na licu mjesta!

-20%

na najam ski opreme
uz predočenje
vouchera Atlas d.d.

Sportska trgovina i najam opreme „Steiner“ (Pattergasse 5-centar Matrei-a)

LICENCIRANA ATLASOVA ŠKOLA SKIJANJA / DJEČJI VRTIĆ NA SNIJEGU

Škola skijanja organizirana je na hrvatskom jeziku za polaznike s navršениh 5 godina. Skijaška karta nije uključena u cijenu škole skijanja.

6- dnevna poduka u terminu 5.1.-12.1. i 12.1.-19.1. u trajanju od 10-14 sati (uključena pauza od 30 min. u školi skijanja odnosno cca 45 min. u dječjem vrtiću na snijegu)

Dječji vrtić na snijegu - za djecu od 4 do 5 godina starosti

Dječji vrtić na snijegu je dio obuke skijanja i funkcionira na isti način kao škola skijanja s time da je rad prilagođen uzrastu polaznika. Za sudjelovanje u obuci djeci je potrebna kompletna oprema.

Početak škole skijanja/dječjeg vrtića na snijegu:

5.1.-12.1. = 6.1.

12.1.-19.1. = 13.1.

Škola skijanja/dječji vrtić počinje na gornjoj stanici gondole koja iz Matrei-a vozi na skijalište.

Cijena 6-dnevne škole skijanja **1.495 kn**
Cijena 6-dnevnog vrtića na snijegu **1.595 kn**

Prijave/upis za školu skijanja/dječji vrtić na snijegu vrše se prilikom rezervacije smještaja (na temelju broja upisanih polaznika vrši se organizacija škole skijanja). Kod prijave je **obavezno ispuniti i potpisati** prijavnice (prijavnica za školu skijanja u katalogu Zima 2018/2019). Minimalni broj polaznika po grupi je 8 osoba dok je maksimalni broj 10 osoba (iznimke kod naprednih skijaša - maksimalno do 12 osoba)

Ukoliko se za jednu grupu formiranu po znanju skijanja ne skupi dovoljan broj polaznika, Atlas pridržava pravo povećanja cijene te otkaza organizacije škole skijanja/dječjeg vrtića na snijegu odnosno otkazivanje organizacije pojedinog stupnja tečaja.

Roditelji su dužni dovesti djecu u školu skijanja (najmanje 10 minuta prije početka škole skijanja), preuzeti ih za vrijeme pauze (kod početka škole skijanja od učitelja skijanja dobivaju informaciju o početku pauze a kod preuzimanja djece za pauzu o završetku pauze) te ih preuzeti nakon završetka dnevne obuke u 14,00 sati. Početak škole skijanja, pauza kao i završetak škole skijanja odvija se na istom mjestu. Svaki roditelj/staratelj svoje dijete predaje učitelju skijanja-voditelju grupe te dijete preuzima od istoga. U slučaju promjene grupe o istom ćete biti obaviješteni kod preuzimanja ili predavanja djeteta.

Matrei (GROSSGLOCKNER RESORT KALS-MATREI)



Skijanje s pogledom na Grossglockner

60 vrhova visokih tri tisuće metara, među njima Großglockner i Großvenediger, na planinskom masivu Hohe Tauern omogućuju vam spektakularan pogled na Dolomite i nacionalni park Hohe Tauern. Uživajte u skijanju u idiličnom ambijentu.

Položaj: na 975 m.n.v.; 29 km sjeverno od Lienza, glavnog grada istočnog Tirola
Skijalište: Grossglockner Skiresort
Nadmorska visina skijališta: 1.100 do 2.600 m
 Ekkluzivne staze za ljubitelje carving skijanja u Kalsu
Pristup/udaljenost: tunel Karavanke - Spittal - Lienz - Matrei; od Zagreba 370 km



Skijaške karte SKI HIT - uplata kod rezervacije		Cijene u kn				
Skijaške karte - Matrei Ski Hit Kärnten / Osttirol	2 dana	3 dana	4 dana	5 dana	6 dana	7 dana
	8.12.-24.12., 17.3.-22.4.					
Odrasli	659	966	1265	1513	1677	1820
Djeca 6-18 godina	329	483	633	756	820	910
	25.12.-16.3.					
Odrasli	715	1069	1384	1669	1869	2069
Djeca 6-18 godina	358	535	692	834	934	1034

Posebna pogodnost za obitelji s više djece

Kod kupnje ski karata za 2 odraslih i 2 djece, svako slijedeće dijete dobiva **BESPLATNU** ski kartu!

Napomena: Karte se podižu uz predodjenje vouchera na blagajni gondole u Matrei-u
Doplata (kaucija): za Key Card 5 EUR.
Ski Hit Kärnten/Osttirol vrijedi za skijaške centre Sillian, Grossglockner resort (Matrei-Kals), Lienz, St Jakob, Obertilliach, Kartitsch, Mölltaler Gletscher i Ankogel Bergbahnen Mallnitz.
 U slučaju bolesti ili nesreće za vrijeme posjedovanja važeće skijaške karte, Uprava žičara vrši povrat djela uplate (od zadnjeg dana kada je karta korištena pa do isteka valjanosti iste) isključivo na temelju liječničke potvrde koju izdaje nadležni liječnik.

Putno zdravstveno osiguranje



Apartmenti Sonnenhang

Položaj: na blagoj uzvisini, cca 500 m od centra, 800 m od donje stanice gondole, stajalište ski busa cca 100 m

U kući: infra crvena kabina, odlagalište skijaške opreme

U apartmanima: svjetli, prostrani apartmani, sat TV, besplatan WLAN, perilica suđa, balkon ili terasa

1/2 app. Schwalbennest: soba s bračnim ležajem, dnevni prostor s kuhinjskom nišom

1/3 app. Adlerhorst: cca 55m², soba s bračnim i dodatnim ležajem, dnevni prostor s kuhinjskom nišom

1/4 app. Zunig: cca 55 m², soba s bračnim ležajem, dnevni prostor s kuhinjskom nišom, u spavaćoj sobi se nalaze 2 kauča koje je moguće koristiti ili u spavaćoj sobi ili u dnevnom prostoru

1/4 app. Dolomiten: cca 70 m², predsoblje s garderobom, spavaća soba s bračnim ležajem, soba s krevetima na kat, kuhinja, velika dnevna soba s kutom za jelo

AKCIJA 7=6 U TERMINU 12.1.-26.1.

dnevni najam apartmana u kn	5.1.-30.3.
1/2 Schwalbennest	542
1/3 Adlerhorst	685
1/4 Zunig	685
1/4 Dolomiten	780

Minimalan boravak 7 noći-kraći boravci na upit

Doplate (u apartmanskoj kući): boravišna pristojba cca 2 EUR po osobi dnevno (osobe iznad 15 godina); završno čišćenje 50 EUR



apartman već od
542 kn

Apartmenti Marina

Položaj: u podnožju uzvišenja na kojem se nalazi hotel Goldried, stajalište ski busa cca 10 m od ulaza u apartmansku kuću, cca 5 minuta hoda od centra Matrei-a.

U apartmanskoj kući: vrt, spremište za skije, parkiralište

1/2-4 app: cca 50 m², spavaća soba s bračnim ležajem, dnevni boravak s duplim ležajem na razvlačenje, kuhinjska niša

1/4-6 app: cca 55 m², spavaća soba s bračnim ležajem, soba s krevetima na kat, dnevni boravak s duplim ležajem na razvlačenje

dnevni najam apartmana u kn	5.1.-2.2. 9.3.-23.4.	2.2.-9.3.
1/2-4 2 osobe	551	636
1/2-4 3 osobe	636	704
1/2-4 4 osobe	721	763
1/4-6 2-4 osobe	636	806
1/4-6 5 osoba	721	848
1/4-6 6 osoba	806	908

Minimalan boravak 7 noći-kraći boravci na upit

Doplate (u apartmanskoj kući): boravišna pristojba 2,50 Eur po osobi dnevno (osobe iznad 15 godina); završno čišćenje 50 Eur

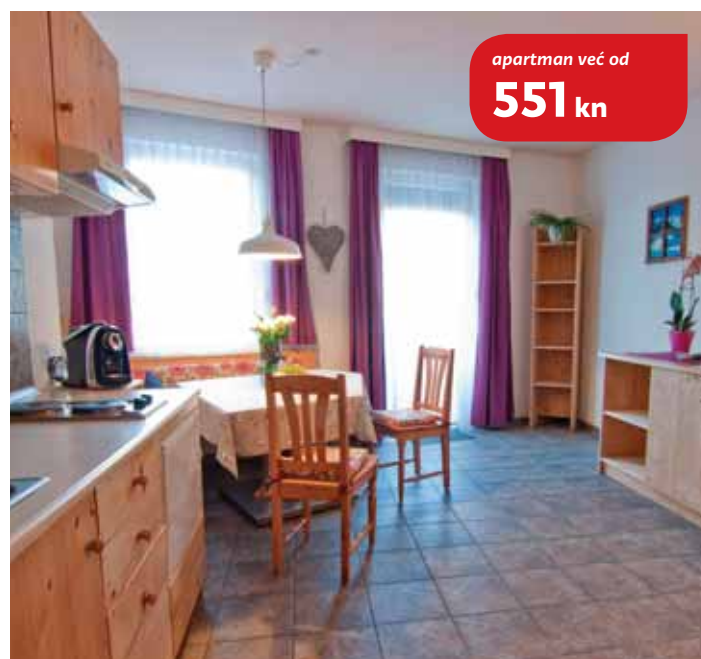

apartman već od
551 kn

Apartmenti Kircherhof

Položaj: na uzvisini uz hotel Goldried, stajalište ski busa ispred apartmanske kuće, do apartmana se (u slučaju dobrih snježnih uvjeta) može doskijati.

U apartmanima: sat TV, W-LAN, u nekima je moguć dodatni ležaj

1/4 apartman Panorama: 55 m², soba s bračnim ležajem, soba sa od-

vojenim ležajevima, dnevni boravak sa kuhinjskom nišom.

1/6 apartman Kircher: 65 m², spavaća soba s bračnim ležajem, soba sa 2 ležaja, dnevni boravak sa duplim ležajem na razvlačenje, veliki balkon.

Apartmentna kuća raspolaže i drugim tipovima apartmana-cijene na upit

dnevni najam apartmana u kn	22.12.-5.1. 2.2.-9.3.	5.1.-2.2.	9.3.-22.4.
1/4 apartman Panorama	814	694	711
1/6 apartman Kircher	959	856	874

Minimalan boravak 7 noći

Doplate (u apartmanskoj kući): boravišna pristojba 2,5 Eur dnevno, završno čišćenje od 35-40 Eur, kućni ljubimci na upit

Doplata (kod uplate rezervacije): dodatna osoba u apartmanu 143 kn dnevno

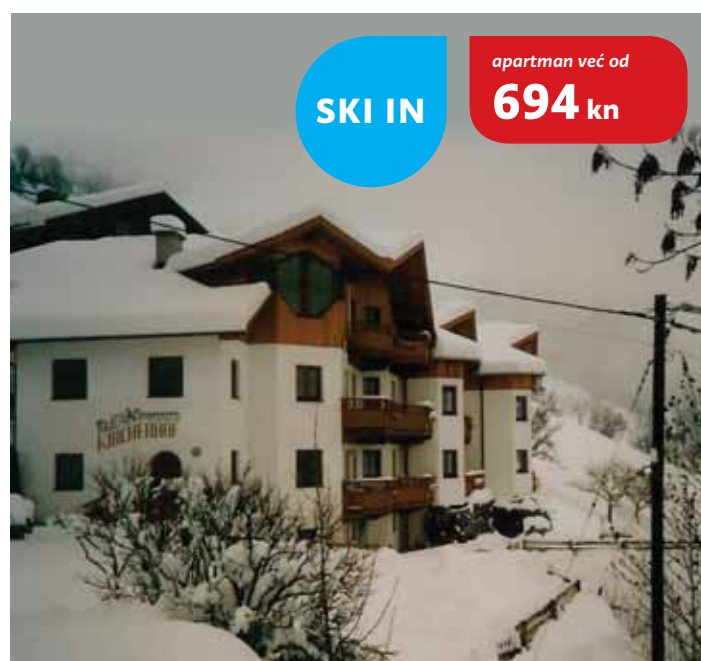

SKI IN

apartman već od
694 kn

Hotel Goldried 3* / Apartmani Goldried 3*

Položaj: na 1000 m.n.v. s prekrasnim pogledom na mjesto, stajalište ski-busa 50 m od depandanse i 250 m od glavne zgrade : depandansa Goldried Park udaljena 200 m od glavne zgrade; do hotela vodi ski staza i kod dobrih sniježnih uvjeta se do hotela može doskijati

Hotelska ponuda: novi spa/wellness : bazen, saune, jacuzzi, prostor za opuštanje, besplatan WI-FI, dva restorana, dječja igraonica za djecu od 3 do 12 g.- igraonica radi od od ponedjeljka do petka, solarij, dart, biljar, mogućnost najma dodatne garaže (uz nadoplatu i najavu)

U svim apt: sat TV, sauna (u sklopu kupaonice), perilica suđa, otvoreni ili zatvoreni kamin; u 1/6-8 apt perilica rublja; sušilo za rublje, balkon ili terasa

1/2 soba: 20 m² dvokrevetna soba, većina soba ima balkon ili terasu, sat TV

1/2+2 soba: 35 m², dvokrevetna soba s dva dodatna ležaja ili dvokrevetna soba „Exclusive“ za max 2 osobe, garderoba u sklopu koje je sušilo za rublje, većina soba ima balkon ili terasu, sat TV

1/2-4 apt dep.: smješteni u depandansi Goldried Park, 45 m², spavaća soba s bračnim

ležajem, dnevna soba s duplim ležajem na razvlačenje, kuhinjska niša

1/2-4 apt: smješteni u glavnoj zgradi, 50 m², spavaća soba s bračnim ležajem, dnevna soba s duplim ležajem na razvlačenje, kuhinjska niša

1/4-6 apt dep.: smješteni u depandansi Goldried Park, 55 m², spavaća soba s bračnim ležajem, spavaća soba s krevetima na kat, dnevni boravak s duplim ležajem na razvlačenje, kuhinjska niša

1/6-8 apt: smješteni u glavnoj zgradi, 90 m², dvoetažni, u prizemlju dnevna soba s kutnom garniturom (2 zasebna ležaja), kuhinja, na katu 2 sobe s krevetima na kat, 1 soba s bračnim ležajem

Prehrana (u hotelskim sobama): buffet doručak, večera u tri slijeda ili buffet večera

Napomena: gostima iz depandanse na raspolaganju su svi sadržaji hotela (saune uz doplatu); polupansion moguć uz prethodnu rezervaciju i doplatu na recepciji hotela; mjesto u garaži potrebno unaprijed rezervirati; apartmani se nalaze u glavnoj zgradi ili u depandansi koja je udaljena 200 m od hotela

BESPLATNO KORIŠTENJE BAZENA a saune uz doplatu od 15 Eur (za goste smještene u apartmanima) po korištenju (djeca do 16 godina nije dozvoljen ulaz u područje sauna). BESPLATNO 1 GARAŽNO MJESTO PO SOBI/APARTMANU (u depandansi Goldried Park). Ostale garaže (u glavnoj zgradi) uz doplatu.



apartman već od
1.058 kn

AKCIJA 7=6 U TERMINIMA 12.1.-26.1. i 23.3.-13.4. za goste smještene u apartmanima

5% popusta na rezervacije do 15.9. (vrijedi za sobe i apartmane) (akcije se mogu kombinirati)

		16.12.-26.12. 12.1.-26.1. 30.3.-13.4.	22.12.-26.12. 5.1.-12.1. 26.1.-9.2. 9.3.-30.3.	9.2.-16.2. 23.2.-9.3.	26.12.-5.1. 16.2.-23.2.
1 polupansiona po osobi u kn / dnevni najam apartmana u kn					
Hotel Goldried 3* 1 polupansion po osobi u kn	1/2 soba	604	647	792	1028
	1/2+2 soba	642	685	830	1104
Apartmani Goldried 3* dnevni najam apartmana u kn	1/2-4 depandansa	1058	1150	1503	2185
	1/2-4	1210	1393	1759	2512
	1/4-6 depandansa	1210	1393	1759	2512
	1/6-8	1431	1561	2129	2771

Minimalan boravak u sobama: 29.12.-5.1. i 9.2.-9.3. 7 noći, ostali termini 4 noći

Popusti (u 1/2+2 sobama na dodatnom ležaju): djeca do 6 godine besplatno, djeca od 6-13 godina 65% popusta, djeca od 13-18 godina 50% popusta

Doplate (na recepciji hotela-vrijedi za goste u sobama i apartmanima): boravišna pristojba (obavezno doplata) 2,50 Eur dnevno (za osobe iznad 15 godina); ulazak u saune 15 Eur po ulasku za goste u apartmanima; dječji krevetić 22 Eur po boravku; dodatna garaža (uz obaveznu najavu) 10 Eur dnevno; kućni ljubimci 12 Eur dnevno; 7 polupansiona (za goste u apartmanima – uz najavu): odrasli 238 Eur, djeca do 2 god. besplatno, djeca od 2-6 god. 59,50 Eur, djeca od 6-12 god. 119 Eur

Doplata kod uplate: za boravak kraći od 4 noći 10%; 1/1 soba doplata 145 Kn dnevno





H Z U T S

HRVATSKI ZBOR UČITELJA I TRENERA SPORTOVA NA SNJEGU
LICENCIрана ШКОЛА SKIJANJA

Atlasov klub KALS

Licencirana škola skijanja
5.1.-12.1.

 **ATLAS**
ATLAS SKI

powered

NOVO!

Atlasova škola skijanja
organizirana ISKLJUČIVO
za Atlasove goste

5% POPUSTA
za uplate do 1.10. na
cijenu škole skijanja

Mogućnost individualne
poduke uz dogovor s
učiteljima skijanja na
licu mjesta! Individualna
poduka izvodi se nakon
završetka škole skijanja!

ORGANIZIRANI PRIJEVOZ



- iz Zagreba u terminu: **5.1.-12.1.**
(garantiran)
- cijena za odrasle: **615 kn**
- cijena za djecu do 15 g.: **510 kn**

LICENCIRANA ATLASOVA ŠKOLA SKIJANJA 5.1.-12.1. – ZA NAPREDNE SKIJAŠE

Škola skijanja organizirana je na hrvatskom jeziku za polaznike - skijaše koji mogu doskijati plavom stazom do mjesta na kojem počinje škola skijanja. Za početnike preporučujemo austrijsku školu skijanja (u sklopu hotela Gradonna).

6- dnevna poduka u trajanju od 10-14 sati (uključena pauza od 30 min.)
Početak škole skijanja 6.1. u 10.00 sati.

Cijena 6-dnevne škole skijanja **1.495 kn**

Prijave/upis za školu skijanja vrše se prilikom rezervacije smještaja (na temelju broja upisanih polaznika vrši se organizacija škole skijanja). Kod prijave je **obavezno ispuniti i potpisati** prijavnica (prijavnica za školu skijanja u katalogu Zima 2018/2019). Minimalni broj polaznika po grupi je 8 osoba dok je

maksimalni broj 10 osoba (iznimke kod naprednih skijaša - maksimalno do 12 osoba)

Ukoliko se za jednu grupu formiranu po znanju skijanja ne skupi dovoljan broj polaznika, Atlas pridržava pravo povećanja cijene te otkaza organizacije škole skijanja odnosno otkazivanje organizacije pojedinog stupnja tečaja.

Roditelji su dužni dovesti djecu u školu skijanja (najmanje 10 minuta prije početka škole skijanja), preuzeti ih za vrijeme pauze (kod početka škole skijanja od učitelja skijanja dobivaju informaciju o početku pauze a kod preuzimanja djece za pauzu o završetku pauze) te ih preuzeti nakon završetka dnevne buke u 14,00 sati. Početak škole skijanja, pauza kao i završetak škole skijanja odvija se na istom mjestu. Svaki roditelj/staratelj svoje dijete predaje učitelju skijanja-voditelju grupe te dijete preuzima od istoga. U slučaju promjene grupe o istom ćete biti obaviješteni kod preuzimanja ili predavanja djeteta.

Posebno za goste Mountain Resort-a Gradonna – mogućnost dogovora s Atlasovim učiteljem na destinaciji o preuzimanju djece ispred hotela Gradonna. Atlasov učitelj odvodi djecu na skupljalište škole skijanja a roditelji se brinu o preuzimanju djece za vrijeme pauze i nakon završetka škole skijanja.

Kals

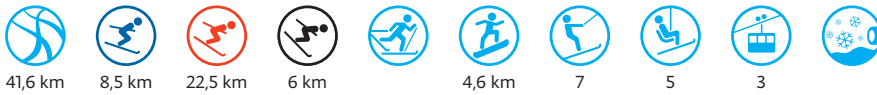

Poseban popust za obitelji s više djece:

Kod kupnje SKI karata za 2 odraslih i 2 djece, svako slijedeće dijete dobiva **besplatnu** ski kartu!

Zanimljivost iz povijesti Kalsa

Nakon bitke među Slavenima i Bavarcima kod Aguntuma 610. prodrli su Slaveni u doline istočnog Tirola i naselili se u dolini Kals. Nakon prestanka slavenske nadmoći nad Bavarcima 796. osnivanjem samostana Innichen počelo je pokrštavanje. Karlo Veliki je 811. utvrdio Dravu kao granicu biskupije.

Time je Kals pao pod crkveni utjecaj Salzburga, koji se održao do 1818. Bavarski doseljenici sve su se više u osmom stoljeću naseljavali dolini Kals. Unatoč postepenoj germanizaciji u dolini Kals govorilo se do 13. stoljeća vjerojatno i slavenskim jezicima, a romanski jezik je u srednjem vijeku također vrlo polagano izumro.

Grossglockner Resort Kals-Matrei - jedno od najljepših skijališta u Alpama!

Položaj: Kals 1325 m/nmv

Skijaško područje: Kals-Matrei (980-2621 m/nmv)

Pristup/udaljenost: tunel

Karavanke–Spittal–Lienz–Kals; od Zagreba 378 km

Napomena: karte se podižu uz predodnoženje vouchera na recepciji hotela Gradonna ili na donjoj stanici gondole u Kalsu

Doplata (kaucija): za Key Card 5 EUR.

SKI HIT KÄRNTEN/OSTTIROL vrijedi za skijaške centre Sillian, Grossglockner resort (Matrei-Kals), Lienz, St Jakob, Obertilliach, Kartitsch, Mölltaler Gletscher i Ankogel Bergbahnen Mallnitz.

U slučaju bolesti ili nesreće za vrijeme posjedovanja važeće skijaške karte, Uprava žičara vrši povrat djela uplate (od zadnjeg dana kada je karta korištena pa do isteka valjanosti iste) isključivo na temelju liječničke potvrde koju izdaje nadležni liječnik.

Skijaške karte SKI HIT* - uplata kod rezervacije

Cijene u kn

Skijaške karte - Kals Ski Hit Kärnten / Osttirol	2 dana	3 dana	4 dana	5 dana	6 dana	7 dana
8.12.-24.12., 17.3.-22.4.						
Odrasli	659	966	1265	1513	1677	1820
Djeca 6-18 godina	329	483	633	756	820	910
25.12.-16.3.						
Odrasli	715	1069	1384	1669	1869	2069
Djeca 6-18 godina	358	535	692	834	934	1034

Gradonna Mountain Resort 4*S

U Gradonna Mountain Resort-u počinje i završava Vaš skijaški dan direktno ispred kućnog praga svakog Chalet-a ili ispred hotelskog ulaza.

Pored naselja nalazi se sanjkaliste a svim gostima **BESPLATNO** je na raspolaganju teren i vučnica za početnike. U sklopu naselja najam opreme i trgovina sportske

opreme.

U naselju nije dozvoljen promet automobilima a svi gosti smješteni u dijelu naselja sa kućama (chalets) imaju 1 besplatno parkirno mjesto po smještajnoj jedinici u garaži hotela te im je na raspolaganju SPA centar hotela (CHALET KLASSIK i SUPERIOR uz doplatu, CHALET DE LUXE BESPLATNO)

Gradonna Chalet 4*S

Položaj: na 1325 m.n.v., na skijaškoj stazi
Gostima na raspolaganju korištenje SPA centra u hotelu (uz doplatu za goste smještene u chalet Klassik i Superior, besplatno za goste smještene u chalet De Luxe) i osigurano 1 parkirno mjesto po smještajnoj jedinici u garaži hotela Gradonna. Sve chalets su kompletno opremljene (perilica suđa, aparta za kavu, perilica veša, sušilica veša...)

1/4-8 Chalet Klassik: 110-120 m², 2-4 spa-vaće sobe, dnevni boravak sa kaminom i kompletno opremljenom kuhinjom, 2 kupaonice/wc-a (za 6 ili više osoba- do 6 osoba 1 kupaonica), sat TV i W-LAN u svakoj sobi, odlagalište skijaške opreme, sef.

1/4-6 Chalet Superior: 120 m², 2-3 spa-

vaće sobe, dnevni boravak sa kaminom i kompletno opremljenom kuhinjom, 2 kupaonice/wc-a (za 6 osoba – do 6 osoba 1 kupaonica), exclusivni privatni SPA s finskom saunom, infra-crvenom kabinom i relax prostorom, sat TV i W-LAN u svakoj sobi, odlagalište skijaške opreme, sef.

1/6-8 Chalet De Luxe: cca 250 m², 3 dvo-krevetne sobe (u dvije je moguć 1 dod. ležaj), svaka soba ima svoju kupaonicu/wc, dnevni boravak sa kaminom i kompletno opremljenom kuhinjom, 2 kupaonice/wc-a, sat TV i W-LAN u svakoj sobi, sauna, terasa, odlagalište skijaške opreme, sef.

Ulaz u Chalets Gradonna: u terminu 30.12.-6.1. poslije 18 sati, ostali termini poslije 16 sati



AKCIJA 7=6 U TERMINIMA 5.1.-2.2., 16.3.-22.4.

10% FIRST MINUTE POPUSTA ZA UPLATE DO 30.9.-popust vrijedi za minimalni boravak od 4 noći (akcija i FM popust se mogu kombinirati)

dnevni najam u kn	22.12.-29.12. 2.2.-16.3.	29.12.-5.1.	5.1.-2.2. 16.3.-22.4.
Chalet Klassik 1/4-8 4 osobe	3232	5375	2779
Chalet Klassik 1/4-8 5 ili 6 osoba	3985	7276	3437
Chalet Klassik 1/4-8 7 ili 8 osoba	5521	9177	4461
Chalet Superior 1/4-6 4 osobe	3985	7459	3327
Chalet Superior 1/4-6 5 ili 6 osoba	5192	8556	3473
Chalet De Luxe 1/6-8	8263	9835	7971
Minimalan boravak 29.12.-5.1. 7 noći, ostali termini 4 noći			

Doplate (na recepciji): kaucija 250 Eur/Chalet; korištenje wellnessa u hotelu **Gradonna za Chalet Klassik i Superior po boravku:** u terminu 22.12.-29.12., 2.2.-16.3. 140 Eur/Chalet, u terminu 29.12.-5.1. 280 Eur/Chalet, ostali termini 100 Eur/Chalet
Kućni ljubimci: 1 kućni ljubimac u Chalet-u besplatno, dodatni 12 Eur dnevno

Ski IN /
Ski OUT

chalet već od

2.779 kn



Ski IN /
Ski OUT

po osobi već od

1.063 kn

Hotel Gradonna 4*S

Položaj: na 1325 m.n.v., na skijaškoj stazi

Hotelska ponuda: restoran, bar, SPA centar (na 3000 m²): bazen, saune, masaže, solarij, tretmani ljepote, obiteljski zatvoreni bazen s malim toboganom, obiteljska sauna i parna kupelj; dječji klub od 9-21 sat (svaki dan osim subote), garaža (besplatno 1 parkirno mjesto po sobi)

U svim sobama: sat TV, sef, W-LAN

1/2+2 soba Klassik: cca 30 m², bračni ležaj i dva dodatna ležaja prilagođena djeci do 18 godina (180

cm), balkon

1/2+2 Junior Suite: od 36-39 m², bračni ležaj i dva dodatna ležaja prilagođena djeci do 18 godina (180 cm), garderoba, infracrvena kabina

1/2+2 Turm Suite: cca 57 m², spavaća soba s bračnim ležajem, dnevna soba s duplim ležajem na razvlačenje, infra-crvena kabina, terasa, aparat za kavu i čaj

Prehrana: buffet doručak, poslijepodnevna okrepa, večera u 4 slijeda uz izbor menija ili buffet večera

10% FIRST MINUTE POPUSTA ZA UPLATE DO 30.9.-popust vrijedi za minimalni boravak od 4 noći

1 polupansion po osobi u kn	22.12.-29.12.2.2.-16.3.	29.12.-5.1.	5.1.-2.2.16.3.-22.4.
1/2+2 soba Klassik	1236	1610	1063
1/2+2 Junior Suite	1535	1835	1340
1/2+2 Turm Suite	1909	2209	1610

Minimalan boravak 29.12.-5.1. 7 noći, ostali termini 4 noći

Popusti/doplate (na dodatnom ležaju): djeca do 3 godine BESPLATNO, doplata za djecu od 3 do 6 godina 273 kn dnevno; djeca od 6-18 godina 50% popusta

Doplate kod uplate - obavezna doplata: 1/1 soba 337 kn dnevno, Božićni menu 412 Kn odrasli, djeca do 6 godina BESPLATNO, djeca 6-18 godina 50% popusta; Badnja večera 412 Kn odrasli, djeca do 6 god. besplatno, djeca 6-18 god. 50% popusta; Novogodišnja večera 674 Kn odrasli, djeca do 6 godina BESPLATNO, djeca 6-18 godina 50% popusta; boravak kraći od 4 noći 75 Kn po osobi dnevno

Doplate (na recepciji hotela): kućni ljubimci 17 Eur dnevno

FIRST MINUTE PONUDA ZA UPLATE DO 30.9.

polupansion + ski karta	5.1.-2.2.			
	7 pol. + 6-dnevna ski karta	6 pol. + 5-dnevna ski karta	5 pol. + 4-dnevna ski karta	4 pol. + 3-dnevna ski karta
1/2+2 soba Klassik	8350	7287	6066	4812
djeca do 3 god. na dod. ležaju	BESPLATNO	BESPLATNO	BESPLATNO	BESPLATNO
djeca 3-6 god. na dod. ležaju*	1911	1638	1365	1092
djeca 6-18 god. na dod. ležaju	50% POPUSTA	50% POPUSTA	50% POPUSTA	50% POPUSTA

Minimalan boravak 7 noći

*djeca do 6 god. – bez skijaške karte

POPUST ZA NESKIJAJŠE (maksimalno se odobrava popust za 1 osobu po sobi): kod 6-dnevne ski karte odrasla osoba 1.853 Kn popusta, kod 5-dnevne ski karte 1.655 Kn popusta, kod 4-dnevne ski karte 1.372 Kn popusta, kod 3-dnevne ski karte 1.060 Kn popusta

Doplate: 1/1 soba 337kn dnevno, kućni ljubimci 17 Eur dnevno





Atlasov
klub

GERLITZEN

Atlasov klub GERLITZEN

LICENCIRANA ATLASOVA ŠKOLA SKIJANJA/DJEČJI VRTIĆ NA SNIJEGU 5.1.-12.1.

Škola skijanja organizirana je na hrvatskom jeziku za polaznike s navršених 5 godina. Skijaška karta nije uključena u cijenu škole skijanja. 6- dnevna poduka u terminu 5.1.-12.1. u trajanju od 10-14 sati (uključena pauza od 30 min. u školi skijanja odnosno cca 45 min. u dječjem vrtiću na snijegu)

Dječji vrtić na snijegu – za djecu od 4 do 6 godina starosti Dječji vrtić na snijegu je dio obuke skijanja i funkcionira na isti način kao škola skijanja s time da je rad prilagođen uzrastu polaznika. Za sudjelovanje u obuci djeci je potrebna kompletna oprema. Početak škole skijanja/dječjeg vrtića na snijegu: 6.1.

Cijena 6-dnevne škole skijanja **1.495 kn**
Cijena 6-dnevnog vrtića na snijegu **1.595 kn**

Prijave/upis za školu skijanja/dječji vrtić na snijegu vrše se prilikom rezervacije smještaja (na temelju broja upisanih polaznika vrši se organizacija škole skijanja). Kod prijave je **obavezno ispuniti i potpisati** prijavnicu (prijavnica za školu skijanja u katalogu Zima 2018/2019). Minimalan broj polaznika po grupi je 8 osoba dok je maksimalni broj 10 osoba (iznimke kod naprednih skijaša - maksimalno do 12 osoba)

Ukoliko se za jednu grupu formiranu po znanju skijanja ne skupi dovoljan broj polaznika, Atlas pridržava pravo povećanja cijene te otkaza organizacije škole skijanja/dječjeg vrtića na snijegu odnosno otkazivanje organizacije pojedinog stupnja tečaja.

Roditelji su dužni dovesti djecu u školu skijanja (najmanje 10 minuta prije početka škole skijanja), preuzeti ih za vrijeme pauze (kod početka škole skijanja od učitelja skijanja dobivaju informaciju o početku pauze a kod preuzimanja djece za pauzu o završetku pauze) te ih preuzeti nakon završetka dnevne obuke u 14,00 sati. Početak škole skijanja, pauza kao i završetak škole skijanja odvija se na istom mjestu. Svaki roditelj/staratelj svoje dijete predaje učitelju skijanja-voditelju grupe te dijete preuzima od istoga. U slučaju promjene grupe o istom ćete biti obaviješteni kod preuzimanja ili predavanja djeteta.

Mogućnost individualne poduke uz dogovor s učiteljima skijanja na licu mjesta! Individualna poduka izvodi se nakon završetka škole skijanja!

NOVO!

Atlasova škola skijanja
i ski vrtić na snijegu
organizirani ISKLJUČIVO
za Atlasove goste

10% POPUSTA

za uplate do 1.10. na
cijenu škole skijanja i
dječjeg vrtića na snijegu



H Z U T S

HRVATSKI ZBOR UČITELJA I TRENERA SPORTOVA NA SNIJEGU
LICENCIRANA ŠKOLA SKIJANJA

Licencirana škola skijanja 5.1.-12.1.

„Štedite sebe – učite/upoznajte čaroliju zimskog sporta!“ Alpsko skijanje u Atlasovoj školi u pratnji **Jelka Ski Teama.**

„Način kako postati skijaš, vrlo je jednostavan – za početak treba stati na skije!“ Mr. sc. Jelka Gošnik, viša pred. Tjelesne i zdravstvene kulture na Filozofskom fakultetu Sveučilišta u Zagrebu, dipl. trenerica i državna demonstratorica alpskog skijanja, suautorica knjige "Naučimo skijati" Proverite i vi zašto milijuni ljudi u svijetu svake godine hrle na bijele padine!

Skijanje je jedan od rijetkih sportova kojima se ljudi mogu aktivno baviti od najranijeg djetinjstva sve do duboke zrelosti. Nikada nije kasno za početak! Iako djeca lakše i brže ovladavaju vještinom skijanja, uz dobrog učitelja svatko može proskijati, bez obzira na dob! Baš poput vožnje bicikla, jednom kada se nauči, skijanje se ne zaboravlja.

Tečaj skijanja idealan je izbor za početnike, samouke i nevjeste, ali i za već vješte skijaše koji žele usavršiti svoje umijeće.

Vaša Jelka



Gerlitzzen

AUSTRIJA



POSEBAN POPUST ZA OBITELJI S VIŠE DJECE:

uz kupnju ski karte za 2 odraslih i 2 djece, svako sljedeće dijete ne plaća ski kartu

Skijaška regija Gerlitzzen Alpe, u južnom dijelu planinskog lanca Nockberg, nalazi se iznad Villacha i Anneheima, između jezera Ossiach i Wörther. Villach, zanimljiv stari barokni grad na Dravi, ima živahnu atmosferu trgovačkog i prometnog centra, bezbroj trgovina i restorana. Od Anneheima, početne stanice gondole za Kanzelhöhe-Gerlitzzen, udalje je svega 7,5 km. Raznovrsne i vrlo dobro uređene i opremljene skijaške staze privlače obitelji s djecom, početnike i naprednije. Nakon jurnjave po skijaškim stazama, u Snow parku s xxl kickerom, pisti s dubokim snijegom, ili stazi za skijaško trčanje, opuštanje pružaju udobni hoteli s apres-ski sadržajima i wellness programima.

Položaj: u Koruškoj, nad Osiaškim jezerom, na 1526-1911 m.n.v.

Pristup/udaljenost: tunel Karavanke - Villach - Ossiacher See - Bodensdor - Gerlitzzen; od Zagreba 240 km

Skijaške karte **SKI HIT** - uplata kod rezervacije

Cijene u kn

Skijaške karte - Gerlitzzen - vrijede za žičare Gerlitzzen	do 21.12., 5.1.-18.1., 9.3.-31.3.					22.12.-4.1., 19.1.-8.3.				
	2 dana	3 dana	4 dana	5 dana	6 dana	2 dana	3 dana	4 dana	5 dana	6 dana
Odrasli	646	969	1191	1392	1536	646	969	1241	1471	1615
Mladi rođeni od 2000. 2003.	509	761	954	1112	1227	509	761	990	1177	1292
Djeca rođena od 2004. do 2012.	323	488	596	696	768	323	488	624	739	811
Djeca rođena 2013 i mlađa (koja pohađaju školu skijanja) *	100	136	172	208	244	100	136	172	208	244

Napomena: cijene vrijede isključivo za karte kupljene prilikom rezervacije smještaja, a karte podižete uz predočenje vouchera na blagajni žičara

* djeca rođena 2013 i mlađa ukoliko pohađaju školu skijanja obavezno plaćaju ski kartu dok u pratnji roditelja skijaju besplatno



po osobi već od

702 kn

Almresort Gerlitz 3*

Apartmansko naselje na sunčanoj strani Gerlitz alpi. Do naselja se stiže iz Treffena, planinskom cestom dugom 9 km (gosti naselja ne plaćaju korištenje ceste).

Položaj: Kanzelhöhe, na 1.460 m.n.v., cca 300 m do srednje stanice žičare

U naselju: recepcija, restoran, la carte restoran, garaža (1 garažno mjesto po apartmanu), bazen (14x5 m), igraonica za djecu s animacijom (djeca od 4 do 12 godina)

U apartmanima: sat TV, dnevni boravak sa kuhinjskom nišom i duplim ležajem na razvlačenje (prilagođeno djeci)

1/2-4 tip Juniorsuite: cca 53 m², spavaća soba s bračnim ležajem, dnevni boravak s duplim ležajem na razvlačenje

1/4-6 Typ Suite: cca 75 m², spavaća soba s bračnim ležajem, spavaća soba s 2 odvoje-

na ležaja, dnevni boravak s duplim ležajem na razvlačenje

1/2-4 Sonnenappartement: cca 53 m², spavaća soba s bračnim ležajem, dnevni boravak s duplim ležajem na razvlačenje

1/4-6 Almsuite: cca 75 m², spavaća soba s bračnim ležajem, spavaća soba s 2 odvojena ležaja, dnevni boravak s duplim ležajem na razvlačenje

Prehrana – polupansion PLUS: buffet doručak, poslijepodnevni skijaški snack, večera u 4 slijeda ili buffet večera

Smještaj je organiziran u apartmanima na bazi polupansiona 1/2-4 Juniorsuite odnosno 1/4-6 Suite (Haus 1) i na bazi najma 1/2-4 Sonnenappartement odnosno 1/4-6 Almsuite (Haus 2)

20% popusta na boravke 5 i više noći u terminima 12.1.-3.2. i 3.3.-31.3.

5% popusta za uplate do 31.10. (popusti se mogu kombinirati)

1 polupansion PLUS po osobi u Kn	21.12.-28.12. 1.1.-5.1. 24.2.-3.3.	28.12.-1.1. 3.2.-24.2.	5.1.-3.2.	3.3.-31.3.
1/2-4 Juniorsuite	856	969	702	765
1/4-6 *Suite	969	987	814	856

Minimalan boravak: termin 28.12.-2.1. i 3.2.-24.2. 5 noći, termin 5.1.-12.1. 7 noći, ostali termini 3 noći

*Napomena: u 1/4-6 Suite kod smještaja na bazi polupansion 3 osobe plaćaju punu cijenu

Popusti/doplate (na dodatnim ležajevima 3. i 4. ležaj u 1/2-4 Juniorsuite. i 4., 5. i 6. ležaju u 1/4-6 Suite.): u terminima 21.12.-28.12., 1.1.-5.1., 12.1.-3.2. i 24.2.-31.3. djeca do 6 god. **BESPLATNO** (max. 2 djece), djeca 6-14 god. 50% popusta, stariji od 14 god. 25% popusta; **u terminima 28.12.-1.1. i 3.2.-24.2.:** djeca do 3 god. **BESPLATNO** (max. 2 djece), djeca 3-6 god. 75% popusta, djeca 6-14 god. 50% popusta, stariji od 14 god. 25% popusta; **u terminu 5.1.-12.1.** djeca do 6 godina **BESPLATNO** (max. 2 djece), doplata za djecu 6-14 god. 350 kn dnevno, doplata za starije od 14 god. 529 kn dnevno

Doplate kod uplate - na upit: dječji krevet (za djecu do 3 god. kao dodatne osobe u JS ili suite) 170 kn dnevno; dodatni ležaj (za djecu 3-14 god. kao dod. osobe u JS ili suite) 224 kn dnevno

Doplate (na recepciji naselja): boravišna pristojba 3,50 Eur po osobi/danu (za osobe iznad 17 god.), djeca do 17 god. 1,50 Eur dnevno; kućni ljubimci 10 Eur dnevno; dodatna garaža 8 Eur dnevno, ogrtač za kupanje 5 Eur po boravku

5% popusta za uplate do 31.10.

dnevni najam apartmana u Kn (Haus 2)	21.12.-28.12. 1.1.-5.1. 24.2.-3.3.	28.12.-1.1. 3.2.-24.2.	12.1.-3.2.	3.3.-31.3.
1/2-4 Sonnenappartement	1229	1446	842	1011
1/4-6 Almsuite	1446	1664	983	1229

Minimalan boravak 12.1.-3.2. 7 noći, 28.12.-2.1. i 3.2.-24.2. 5 noći, ostali termini 3 noći

Doplate (na recepciji naselja-smještaj na bazi najma): boravišna pristojba 3,50 Eur po osobi/danu (za osobe iznad 17 god.), djeca do 17 god. 1,50 Eur dnevno; završno čišćenje Typ Sonnenapp. 89 Eur; Typ Almsuite 99 Eur; kućni ljubimci 10 Eur dnevno; kaucija 100 Eur

Doplata kod uplate (na upit): dječji krevet (za djecu do 3 god. kao dodatne osobe) 90 kn dnevno; dodatni ležaj (za djecu 3-14 god. kao dod. osobe) 135 kn dnevno



Posebna ponuda s ograničenim brojem smještajnih jedinica u terminu 5.1.-12.1.

First minute popust -5% za uplate do 31.10.2018.

7 polupansiona po osobi u kn	5.1.-12.01.
1/2-4 Junior suite	3940
1/4-6 Suite „Waldtratte“	4570

Minimalan boravak 7 noći

Obavezna doplata (na recepciji): boravišna pristojba odrasli 3,50 €/osoba/dan, djeca do 17 god 1,50 €/osoba/dan, kućni ljubimci (uz prethodnu najavu) 10 € dnevno.

Popusti za djecu i odrasle (na bazi 2 pune cijene u Junior suite i 3 pune cijene u Suite Waldtratte): 0-5,9 god besplatno (max. 2 djece), 6-14 god 50% popusta, osoba starija od 14 god 25% popusta.

Mogućnost pomoćnog ležaja za petu osobu do 13 god u Junior suite, na upit, doplata 250 kn/dan.

Posebna ponuda "Skijanje u siječnju" - najam apartmana-ograničeni broj apartmana:

First minute popust -5% za uplate do 31.10.2018.

Cijena po apartmanu za 7 noćenja	5.1.-12.1.
1/2-4 Sonnenapp (Haus 2)	5850
1/4-6 Almsuite (Haus 2)	6820

Minimalan boravak 7 noći

Obavezne doplate (na recepciji): završno čišćenje Sonnenappartement 89 €, Almsuite 99 €, boravišna pristojba odrasli 3,50 €/osoba/dan, djeca do 17 god 1,50 €/osoba/dan, depozit 100€/apartman, kućni ljubimci (uz prethodnu najavu) 10 € dnevno, dječji krevet (do 2 god.) 10 €/dnevno,

Mogućnost pomoćnog ležaja za petu osobu do 12,9 god u Sonnenapartmanu 1/2-4, na upit, doplata 945 kn/tjedan

Sonnenhotel Zaubek 4*

Položaj: na Gerlitzenu, cca 200 m od žičare, do hotela je moguće doskijati; do hotela se stiže cestom iz Treffena

U hotelu: restoran, spa-wellness centar (bazen, saune), igraonica za djecu, fitness, stolni nogomet, play station, odlagalište ski opreme

U sobama: sat TV, sef, ogrtač i papuče

1/2 classic: cca 23 m², bračni ležaj, balkon

1/2+1 panorama 27/30: cca 27 m², bračni ležaj, dodatni ležaj, loggia ili balkon

balkon

1/2+2 Fam. app.: cca 37 m², soba s bračnim ležajem, soba s krevetima na kat, balkon

1/2-5 panorama app.: cca 45 m², soba s bračnim ležajem, soba s bračnim ležajem i kaučom, kut za sjedenje, balkon

Prehrana: buffet doručak, večera – klasično posluživanje, buffet hladna predjela i salate

Kućni ljubimci: besplatno



Ski IN

po osobi već od

566 kn

5% popusta za uplate do 31.10.

1 polupansion po osobi u kn	23.12.-28.12.3.2.-24.2	28.12.-3.1.	3.1.-13.1.	13.1.-27.1.	27.1.-3.2.	24.2.-17.3.
1/2 soba	780	975	613	566	702	585
1/2+1 Panorama 27/30	858	1014	613	566	780	663
1/2+2 Fam. app.*	897	1053	613	566	819	702
1/2-5 Panorama app.**	975	1131	613	566	897	741

Cijene na 3. i 4. ležaju u Fam. app. i Panorama app.

djeca do 4 godine	besplatno	164	besplatno	besplatno	besplatno	besplatno
djeca 4-7 godina	164	320	50% popusta	50% popusta	164	164
djeca 7-12 godina	320	476	30% popusta djeca 7-13 god.	30% popusta djeca 7-13 god.	320	320
djeca 12-16 godina	398	554	-	-	398	398

Minimalan boravak 3 noći u terminima 23.12.-28.12. i 24.2.-17.3.; 5 noći u terminu 3.1.-24.2., 6 noći u terminu 28.12.-3.1.

*/** u Fam. app. i Panorama app. obavezan boravak 2 odraslih + 2 djece. **Popusti (na dodatnom ležaju u sobama)** u terminu 3.1.-27.1.: djeca do 6 godina BESPLATNO, djeca od 6-12 godina 50% popusta, stariji od 12 godina 25% popusta. **Popusti/doplate (na dodatnom ležaju u sobama) u ostalim terminima:** djeca do 6 godina BESPLATNO, doplata za djecu od 6-12 godina 304 kn dnevno, doplata za djecu od 12-15 godina 382 kn dnevno. **Doplate (na recepciji hotela):** boravišna pristojba 2,20 Eur osoba/dan (osobe starije od 16 god.)



apartman već od

719 kn

Naturel Hotels & Resorts Apartmani Dorfschönleitn 4*

od 7.12. besplatan ski bus za skijalište Gerlitz i Dreiländereck
Besplatno božićne drvce za goste koji borave u terminu Božića

Položaj: apartmansko naselje od 28 drvenih kućica, pokraj Oberaichwalda (684 m/nm), 12 km jugoistočno od Villacha i 12 km južno od Anneheima tj. gondole Kanzelbahn/Gerlitzenu.

U apartmanskom naselju: recepcija, a la carte restoran, pivnica, unutarnji bazen, dječji bazen, sauna, parna kupelj, prostor za opuštanje, solarij, novi centar za raznovrsne priredbe, parkiralište, W-LAN

Za djecu: dječji vrtić od nedjelje do

petka od 9-18 sati za djecu od 3-11 god. od nedjelje do petka u terminu 22.12.-9.3., čuvanje djece od 8 mj. do 3 god. od nedjelje do petka od 9-15 sati uz najavu (u terminu 22.12.-9.3.), zabavni teens program.

U apartmanima: kut za blagovanje, kompletno opremljena kuhinjska niša, tuš/WC

1/2-4 BERGE: 35 m², spavaća soba sa 2 odvojena kreveta, dnevni prostor sa duplim ležajem na razvlačenje

1/2-4 SEEN: 35 m², spavaća soba sa 2 odvojena kreveta, dnevni prostor sa duplim ležajem na razvlačenje

1/2-6 DÖRFER: 55 m², spavaća soba sa 2 odvojena kreveta, spavaća soba s bračnim ležajem, dnevni prostor s duplim ležajem na razvlačenje

dnevni najam apartmana u kn	22.12.-27.12.2.2.-9.2.2.3.-9.3.	27.12.-5.1.	5.1.-2.2.9.2.-2.3.9.3.-29.3.
1/2-4 BERGE	833	1146	726
1/2-4 SEEN	879	1172	746
1/2-6 DÖRFER	919	1359	813

Minimalan boravak: u terminu 27.12.-5.1. 7 noći (zadnji mogući dolazak 29.12.); u terminu 2.3.-9.3. 4 noći; ostali termini 1 noć

Doplate (na recepciji naselja): boravišna pristojba 1,90 Eur (za osobe iznad 17 god.); završno čišćenje 1/2-4 app. 60 eur, 1/4-6 app. 90 Eur; polupansion – odrasli 49 Eur, djeca do 6 god. besplatno, djeca od 6-12 god. 28 eur, djeca od 12-16 god. 39 Eur dnevno; kućni ljubimci 15 Eur dnevno

Doplata kod uplate: boravak kraći od 3 noći uz doplatu od 320 Kn dnevno



Idealno za obitelji s djecom

Bad Kleinkirchheim / St. Oswald

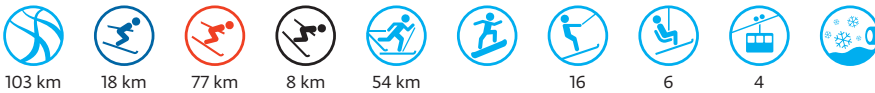

Ovo popularno koroško skijalište pruža za svakoga ponešto-od opuštenog obiteljskog zimovanja do zahtjevnih staza kao što je spust Svjetskog kupa „Franz Klammer“. Kri-latica „Sa skijališta u terme“ privlači i ljubitelje wellnessa u komforne hotele, kupališta St. Katherin i luksuzne terme Römerbad. Uz obilje sunca i dobro održavane staze or-ganizirana je i škola skijanja te ski-vrtić, a u bogatu ponudu zimskih aktivnosti uključeni su, uz skijanje, snowboard i skijaško trčanje, sanjkanje i klizanje.

Položaj: u Koroškoj, 1100 m/nm

Pristup/udaljenost: Ljubljana - tunel Karavan-ke - Villach - Radenthein - Bad Kleinkirchheim; od Zagreba 285 km

Zašto odabrati ovu destinaciju?

AKCIJA OBITELJSKI EURO

U terminu od 6.1.-10.3.2019. uz kupnju jedne 6-dnevne skijaške karte za odraslu osobu, dijete do 12 godina plaća skijašku kartu po cijeni 1 eur dnevno!

SKI WELLNESS WOCHEN 5.1.-2.2., 23.2.-2.3

Uz 3-dnevnu ski kartu uključen 1 ulaz u termalno kupalište Rö-merbad, uz 4-dnevnu ski kartu uključena 2 ulaza a uz 6-dnevnu ski kartu uključena 3 ulaza

SKI&THERMEN WOCHEN 9.3.-31.3.

Skipass inklusive - besplatna ski karta i 50% popusta na cijenu ulaznice za termalno kupalište Römerbad – ne vrijedi za ulaznice u večernjim satima i za korištenje sauna - akcija vrijedi u objektima kod kojih je to naznačeno

**Atlasov klub
BAD KLEINKIRCHHEIM
/ ST. OSWALD**



-10%
za prijave do
1.10.2018.*

PREDNOSTI ATLASOVE ŠKOLE SKIJANJA

- škola skijanja sa slovenskim učiteljima skija-nja za odrasle i djecu od 4 godine na dalje
- mogućnost učenja carvinga uz inovativni pristup
- male i homogene grupe sastavljene prema dobi i znanju
- individualni pristup unutar grupe
- mogućnost individualne poduke
- brži napredak

Cijene škole skijanja po osobi:
1.030 kn za Atlasove goste
1.190 kn za ostale goste

Napomena: Cijena ski karte nije uključena u cijenu tečaja skija-nja. Uvjete i cijene skijaških karata, kako za odrasle tako i za djecu, određuju uprave skijališta i one se neznatno razlikuju od jednog do drugog odredišta. Predstavnik škole skijanja na sa-mom odredištu najbolje je upoznat s najpovoljnijom ponudom. Kod prijave je **obavezno ispuniti i potpisati** prijavnicu (prijav-nica za školu skijanja u katalogu Zima 2018/2019). Minimalan broj prijavljenih učenika u grupi je 5, maksimalno kod početni-ka 7, a kod naprednih 9. U slučaju nedovoljnog broja prijavlje-nih učenika za grupu (1-4), obvezna je doplata u iznosu od 20 EUR po osobi na destinaciji kod predstavnika škole skijanja. ***10% popust za prijave do 1.10.2018. za Atlasove goste (smještaj rezerviran u organizaciji Atlas-a)***



ATLASOVA ŠKOLA SKIJANJA 5.1.-19.1.2019. (OSTALI TERMINI NA UPIT)

Vođena je stručno i radi po najsuvremenijim metodama poduke. Svi naši učitelji pomno su odabrani, za poduku imaju potrebno iskustvo i stručno znanje (licencu učitelja skijanja) i, što je najvažnije, obilatou mjeru strpljenja i uviđavnosti.

Škola traje od nedjelje do uključivo petka dva sata dnevno. Termin početka škole i zbornu mjesto biti će određeni na samoj destinaciji, ovisno od broja prijavljenih za školu skijanja. Za sve obavijesti vezane uz školu skijanja na samom odredištu molimo obratite se pred-stavniku na destinaciji.

ŠKOLA SKIJANJA ZA DJECU Igrom do znanja

namijenjena je djeci od 4 godine na više. Kroz igru dijete želimo dovesti do prvih skijaških koraka na zaigran i zanimljiv način. Za djecu s predznanjem nudimo napredni tečaj s osnova-ma carvinga.

SKIJAŠKA ŠKOLA ZA ODRASLE

Nikad nije prekasno!

namijenjena je kako početnicima, tako i skijašima koji bi rado obogatili skijaško znanje i to na suvremen i originalan način. Nudimo vam učenje carvinga inovativnim pristupom UPS (učenje uz produživanje skija) i individualnu poduku.

Apartmansko naselje Kirchleithn Grosswild/Kleinwild

Položaj: dva apartmanska naselja u St. Oswaldu udaljena cca 400 m jedno od drugog, 200 m od naselja nalazi se žičara Brunnachalm, najam ski opreme, mogućnost sanjkanja i najam sanjki

U apartmanskom naselju: restoran (mogućnost doplate doručka ili polupansiona), saune, igraonica za djecu, cjelodnevna animacija za djecu iznad 3 godine u naselju Kleinwild (5 dana tjedno), besplatan prijevoz od naselja do termalnih kupališta u Bad Kleinkirchheimu (jednom tjedno), besplatan W-LAN

U svim apartmanima: balkon ili terasa, sat TV

Apartmenti tipa Gipfel kompletno su renovirani te imaju dodatno: mikrovalnu pećnicu, perilicu suđa, sušilo za kosu, aparat za espresso kavu

U apartmanskom naselju KLEINWILD nalaze se samo renovirani

apartmani – tip Gipfel-superior i apartmansko naselje je idealno za sve one koji žele doplatiti uslugu polupansiona

U apartmanskom naselju GROSSWILD nalaze se renovirani (tip Gipfel-superior) i nerenovirani apartmani (tip Tal-standard)

1/2-4 apt. Nockberge Tal-standard/Gipfel-superior: 35 m², pred-soblje s kuhinjom, spavaća soba s dva razdvojena kreveta, dnevna soba s kutom za sjedenje i dva kauča. Apartmani su prilagođeni za smještaj 2 odrasle osobe i do dvoje djece starosti do 14 godina.

1/4-6 apt. Nocknatur Tal-standard/Gipfel-superior: 55 m², pred-soblje s kuhinjom, spavaća soba s bračnim ležajem, spavaća soba s dva razdvojena kreveta, dnevna soba s kutom za sjedenje i dva kauča

Kućni ljubimci: na upit



apartman već od

606 kn



AKCIJA 7=6 U TERMINIMA 22.12.-29.12. i 12.1.-26.1.

FM popust 5 % za uplate do 31.8. (akcije se ne mogu kombinirati)

dnevni najam apartmana u kn		22.12.-26.12.	26.12.-29.12.	29.12.-5.1.	5.1.-2.2.	2.2.-9.2.	9.2.-9.3.	16.3.-30.3. Uključena ski karta i 50% popusta na cijenu ulaznice za termalno kupalište Römerbad
1/2-4 app standard Tal	najam 4 osobe*	897	1116	1163	606	960	944	1319
1/4-6 apt standard Tal	najam 4 osobe	1256	1483	1529	860	1342	1319	1475
1/2-4 apt superior Gipfel	najam 4 osobe*	1163	1342	1389	1021	1256	1233	1319
1/4-6 apt superior Gipfel	najam 4 osobe	1522	2099	2146	1297	1615	1584	1881

Minimalan boravak 7 noći u terminima: 29.12.-5.1. i 2.2.-9.3.; 3 noći u ostalim terminima

*U 1/2-4 app. cijena za 2 odraslih + 2 djece do 14 godina što je maksimalna popunjenost apartmana, u 1/4-6 cijena za 4 osobe bez obzira na starost, dodatne osobe plaćaju prema doplatama

Doplate za dodatne osobe u 1/4-6 app. (kod uplate rezervacije): u terminu 22.12.-9.3. 123 kn po osobi dnevno; u terminu 16.3.-30.3. 246 Kn dnevno

Doplate (na recepciji apartmanskog naselja): boravišna pristojba 2,92 EUR po osobi dnevno, djeca do 17 godina plaćaju 0,42 EUR dnevno, završno čišćenje 1/2-4 app. 60 EUR, 1/4-6 app. 70 EUR; kućni ljubimci (upit) cca 15 Eur dnevno, kaucija 100 EUR (polog u gotovini ili garancija Visa/Mastercard)

Napomena: apartmansko naselje je u terminu 9.3.-16.3. kompletno rasprodano!





po osobi već od

1.019 kn

Harmony's hotel Kirchheimerhof 4* S

Položaj: na skijaškoj stazi i žičari Maibrunn, u centru mjesta uz hotel Kärtnerhof

Hotelska ponuda: veliko hotelsko predvorje s otvorenim kaminom, kutak za internet, panoramski zimski vrt, restoran, vinski podrum, hotelski bar, après ski bar, prostori za seminare, 2.500 m² "Harmony Sonnenreich" s bazenom, grijanim vanjskim bazenom, whirlpool, 7 različitih sauna, mali fitness, dizalo, parkiralište, 2 igraonice za djecu, dječja sauna i parna kupelj; uz doplatu: solarij, masaže, tretmani ljepote.

U sobama: ogrtač za kupanje, sat TV, mini bar, sef, balkon

1/2+1 Junior Suite Kirchheim Zirbe/Kirchheim Granat: cca 33m², dvokrevetne sobe sa 1 dodatnim ležajem prilagođenim djetetu do 16 godina; opremljene borom ili granatom

1/2+2 Junior Suite Edelholz Kirsche : cca 42 m², jedan prostor, bračni ležaj i dupli ležaj na razvlačenje prilagođen djeci do 16 godina (moguć smještaj 2 odrasle osobe i do 2 djece starosti do 16 godina ili 2 odrasle osobe i 1 djeteta starije od 16 godina), opremljena visoko kvalitetnim trešnjim drvetom

1/2+2 Family Suite: cca 60 m², dnevni prostor s duplim ležajem na razvlačenje, spavaća soba s bračnim ležajem

Prehrana: buffet doručak, podnevna užina u hotelu ili u Schihütte („Skijaška brvnara“ 50 m iznad hotela), večera u pet slijedova, saladni buffet; božićna i novogodišnja večera uključene u cijenu – Dine around – u jednoj večeri tijekom vašeg boravka možete uživati u hotelu Prägant (dogovor s recepcijom hotela).

Hotel raspolaže i drugim tipovima soba/suita – cijene na upit.

AKCIJA 7=6 U TERMINU 12.1.-2.2.

SKI&THERMEN WOCHEN 9.3.-31.3.

Uključena ski karta i 50% popusta na cijenu ulaznice za termalno kupalište Römerbad

1 polupansion po osobi u kn	20.12.-25.12. 6.1.-2.2.	25.12.-2.1.	2.1.-6.1. 2.3.-9.3.	2.2.-9.2. 16.2.-23.2. 9.3.-16.3.	9.2.-16.2. 23.2.-2.3. 16.3.-31.3.
1/2+1 Junior Suite Kirchheim Zirbe/ Kirchheim Granat	1019	1510	1208	1104	1057
1/2+2 Junior Suite Edelholz Kirsche	1095	1557	1331	1208	1151
1/2+2 Family Suite	1199	1652	1406	1274	1246
Cijene za djecu na dodatnim ležajevima dnevno					
Djeca do 3 god.	besplatno	besplatno	besplatno	besplatno	besplatno
Djeca od 3-6 god.	besplatno	481	406	387	besplatno
Djeca od 6-12 god.	425	547	472	453	425
Djeca od 12-17 god.	491	632	510	500	500
Stariji od 17 godina	30% popusta				
Minimalan boravak 7 noći – kraći boravci i cijene na upit					

Doplata (na recepciji hotela): boravišna pristojba cca 2,50 EUR po osobi dnevno (od 18 god)

Apartmenti Bel Monte

Položaj: novija apartmanska kuća smještena je uz žičaru Kaiserburg i terme Römerbad. Apartmani su moderno i udobno namješteni, imaju pogled na južnu stranu i Kaiserburgbahn.

U apartmanskoj kući: odlagalište ski opreme, besplatan W-lan

U apartmanima: 2 sat TV, perilica suđa.

1/4-6 app.: 58 m², predsoblje,

spavaća soba s bračnim ležajem, spavaća soba s krevetima na kat, dnevna soba s duplim ležajem na razvlačenje i kuhinjskom nišom.

1/6-8 app.: 88 m², predsoblje, spavaća soba s bračnim ležajem, kuhinja s kutom za jelo i duplim ležajem na razvlačenje, veliki dnevni boravak s bračnim ležajem i duplim ležajem na razvlačenje, 2 kupaonice.

Kućni ljubimci: nisu dozvoljeni



apartman već od

884 kn

dnevni najam apartmana u kn	22.12.-5.1.	5.1.-12.1. 26.1.-2.2.	12.1.-26.1. 9.2.-16.2.	2.2.-9.2. 16.2.-9.3.	9.3.-31.3. Uključena ski karta i 50% popusta na cijenu ulaznice za termalno kupalište Römerbad
1/4-6 4 osobe	1495	1020	884	1291	1808
1/4-6 5 osoba	1563	1115	952	1359	1971
1/4-6 6 osoba	1631	1223	1020	1455	2134
1/6-8 6 osoba	1767	1291	1156	1563	2311
1/6-8 7 osoba	1903	1359	1223	1631	2474
1/6-8 8 osoba	2039	1455	1291	1699	2651
Minimalan boravak 7 noći-kraći boravci na upit					

Doplate (na licu mjesta): boravišna pristojba 2,50 Eur-a po osobi dnevno, djeca do 16 godina 0,50 Eur-a dnevno; završno čišćenje 1/4-6 app. 75 Eur, 1/6-8 app. 90 Eur

Wald Residence

Položaj: novija apartmanska kuća u centru Kleinkirchheima, 300 m od Bachlift-a, 600 m od Maibrunnenlift-a, 600 m od termi St. Kathrein. Moderno i kvalitetno uređene i opremljene (perilica suđa, 2 sat TV-a, odlagalište ski opreme, garaža, natkriveno i nenatkriveno parkiralište, BESPLATAN w-lan).

1/4 Typ A: 40 m², spavaća soba s bračnim ležajem, dnevni boravak s kuhinjom i duplim ležajem na razvlačenje. Natkriveno parkiralište za 1 automobil.

1/6 Typ B: 60 m², 2 spavaće sobe s bračnim ležajevima, dnevni boravak s kuhinjom i duplim ležajem na razvlačenje, 2 kupaoonica/WC-a; natkriveno parkiralište za 2 automobila.

1/7 Typ C: 68 m², u 2 etaže, u jednoj etaži dnevni boravak s kuhinjom i duplim ležajem na razvlačenje, spavaća soba, kupaoonica/WC, u mansardi-galeriji spavaća soba s bračnim ležajem i ležajem za 1 osobu; natkriveno parkiralište za 2 automobila

1/6 Typ D: 70 m², u 2 etaže, u jednoj etaži dnevni boravak s kuhinjom i duplim ležajem na razvlačenje, spavaća soba, balkon, kupaoonica/WC, u mansardi-galeriji spavaća soba s dva odvojena ležaja, kupaoonica/wc; natkriveno parkiralište za 2 automobila

1/6 Typ E: 73 m², u 2 etaže, u jednoj etaži dnevni boravak s kuhinjom i duplim ležajem na razvlačenje, spavaća soba, balkon, kupaoonica/WC, u mansardi-galeriji spavaća soba s bračnim ležajem, kupaoonica/wc; natkriveno parkiralište za 2 automobila

1/8 Typ F: 89 m², u 2 etaže, u jednoj etaži dnevni boravak s kuhinjom i duplim ležajem na razvlačenje, spavaća soba, balkon, kupaoonica/WC, u mansardi-galeriji 2 spavaća soba s bračnim ležajevima, kupaoonica/wc; natkriveno parkiralište za 2 automobila

Kućni ljubimci: nisu dozvoljeni



BAD KLEINKIRCHHEIM / ST. OSWALD



AUSTRIJA

apartman već od
769 kn

dnevni najam apartmana u kn	22.12.-5.1.	5.1.-12.1. 26.1.-2.2. 9.2.-16.2.	12.1.-26.1.	2.2.-9.2. 16.2.-9.3.	9.3.-31.3.	
					Uključena ski karta i 50% popusta na cijenu ulaznice za termalno kupalište Römerbad	
1/4 Typ A	1524	849	769	1308	2 osobe u app.	1173
					3 osobe u app.	1375
					4 osobe u app.	1577
1/6 Tip B	1861	1186	1011	1685	4 osobe u app.	1820
					5 osoba u app.	2022
					6 osoba u app.	2225
1/7 Tip C	1915	1281	1106	1739	6 osoba u app.	2292
					7 osoba u app.	2494
					4 osobe u app.	1753
1/6 Tip D/E	1766	1106	944	1618	5 osoba u app.	1955
					6 osoba u app.	2157
					6 osoba u app.	2562
1/8 Tip F	2198	1551	1416	2022	7 osoba u app.	2764
					8 osobe u app.	2966

Minimalan boravak 7 noći-kraći boravci na upit

Doplata kod uplate: boravci kraći od 7 noći (min. 3 noći) uz doplatu 20% -kraći boravci mogući od 5.1.-2.2. i 9.3.-31.3. **Doplate (na licu mjesta):** boravišna pristojba 2,50 Eur po osobi/dnevno, djeca do 16 god. cca 0,50 Eur po osobi/dnevno; završno čišćenje: Tip F 100 Eur, Tip B/C/D/E 90 Eur, Tip A 70 Eur



apartman već od

612 kn

Apartmenti Haus am Römerbad

Položaj: preko puta termi Römerbad, i u neposrednoj blizini žičare Kaiserburg

U apartmanima: sat TV, balkon, besplatan W-lan

1/2-4 app. Typ A: cca 55 m², spavaća soba s bračnim ležajem, dnevna

soba s duplim ležajem na razvlačenje, kuhinja

1/6 app. Typ B: cca 78 m², 2 spavaće sobe s bračnim ležajevima, dnevna soba s duplim ležajem na razvlačenje, kuhinja

Kućni ljubimci: nisu dozvoljeni

dnevni najam apartmana u kn	22.12.-5.1.	5.1.-2.2. 9.2.-16.2.	2.2.-9.2. 16.2.-9.3.	9.3.-31.3.	
				Uključena ski karta i 50% popusta na cijenu ulaznice za termalno kupalište Römerbad	
1/2-4 Typ A 2 osobe	1020	612	884	1196	
1/2-4 Typ A 3 osobe	1196	707	1020	1455	
1/2-4 Typ A 4 osobe	1359	884	1223	1767	
1/6 app. Typ B	1699	1047	1455	2175	

Minimalan boravak 7 noći-kraći boravci na upit

Doplate (na licu mjesta): boravišna pristojba 2,50 Eur po osobi dnevno, djeca do 16 god. 0,50 Eur; završno čišćenje 1/2-4 app. 60 Eur, 1/6 app. 75 Eur



apartman već od

761 kn

Apartmenti Römerhof

Položaj: u Kleinkirchheim, kod termalnog kupališta Römerbad i žičare Kaiserburg.

U apartmanima: sat TV, perilica suđa, besplatan W-lan, balkon

1/3-4 app. Typ II: 57-59 m², spavaća soba s bračnim ležajem, dnevno-spavaći prostor s dva ležaja, kuhinjska niša

1/6 app. Typ I: 78 m², spavaća soba s bračnim ležajem, spavaća soba s razdvojenim ležajevima, dnevno-spavaći prostor s dva ležaja, kuhinjska niša

Kućni ljubimci: nisu dozvoljeni

dnevni najam apartmana u kn	22.12.-5.1.	5.1.-2.2. 9.2.-16.2.	2.2.-9.2. 16.2.-9.3.	9.3.-31.3. Uključena ski karta i 50% popusta na cijenu ulaznice za termalno kupalište Römerbad
1/3-4 app. Typ II 3 osobe	1278	761	979	1468
1/3-4 app. Typ II 4 osobe	1346	856	1047	1740
1/6 app. Typ I	1699	1128	1359	2107

Minimalan boravak 7 noći-kraći boravci na upit

Doplate (na licu mjesta): boravišna pristojba 2,50 Eur po osobi dnevno, djeca do 16 god. 0,50 Eur; završno čišćenje TYP TYP II 60 Eur, TYP I 75 Eur

apartman već od

944 kn

Residence Mariagrazia

Položaj: nova apartmanska kuća pokraj termi Römerbad i žičare Kaiserburg

U apartmanima: sat TV, perilica suđa, besplatan W-lan

1/4-6 app.: 72 m², 2 spavaće sobe sa bračnim ležajevima, dnevni boravak s duplim ležajem na razvlačenje, kuhinja, balkon

Kućni ljubimci: nisu dozvoljeni



dnevni najam apartmana u kn	22.12.-5.1.	5.1.-2.2. 9.3.-31.3.	2.2.-9.2. 16.2.-9.3.	9.2.-16.2.
1/4-6 4 osoba	1753	944	1470	1011
1/4-6 5 osoba	1820	1011	1551	1106
1/4-6 6 osoba	1955	1106	1645	1213

Minimalan boravak 7 noći-kraći boravci na upit

Doplate (na licu mjesta): boravišna pristojba 2,50 Eur po osobi dnevno, djeca do 16 god. 0,50 Eur; završno čišćenje 90 Eur

apartman već od

849 kn

Apartmenti Margerithenweg

Položaj: novoizgrađena apartmanska kuća smještena na sunčanoj padini s lijepim pogledom na Kaiserburg, 500 m od termi Römerbad i žičare Kaiserburg.

U apartmanskoj kući: odlagalište za skije, 2 parkirna mjesta po apartmanu, besplatan W-lan

U apartmanima: sat TV, perilica suđa, 2 kupaoalice, balkon

1/4-6 app.: cca 58 m², 2 spavaće sobe sa brač-

nim ležajem ili 1 spavaća soba s bračnim ležajem i soba s krevetima na kat; dnevni boravak s kutom za jelo i duplim ležajem na razvlačenje

1/6-8 app.: cca 105 m², 3 spavaće sobe (2 sobe s bračnim ležajem, 1 soba s odvojenim ležajevima), dnevni boravak s kutom za jelo i duplim ležajem na razvlačenje, 2 kupaoalice/WC-a, veliki balkon

Kućni ljubimci: nisu dozvoljeni

dnevni najam apartmana u kn	22.12.-5.1.	5.1.-2.2. 9.3.-31.3.	2.2.-9.2. 16.2.-9.3.	9.2.-16.2.
1/4-6 4 osobe	1618	849	1348	1011
1/4-6 5 osoba	1685	944	1443	1079
1/4-6 6 osoba	1753	1011	1524	1173
1/6-8 6 osoba	1955	1106	1618	1618
1/6-8 7 osoba	2090	1186	1753	1753
1/6-8 8 osoba	2292	1281	1888	1888

Minimalan boravak 7 noći-kraći boravci na upit

Doplate (na licu mjesta): boravišna pristojba 2,50 Eur po osobi dnevno, djeca do 16 god. 0,50 Eur dnevno; završno čišćenje 1/4-6 app. 90 Eur; 1/6-8 app. 100 Eur



NOVO

Ski IN /
Ski OUT

Trattlers Hof Chalets

Položaj: uz skijašku stazu; smještene nedaleko hotela Trattlerhof

U naselju: restoran Trattlers Einkehr- hr- mogućnost doplate doručka ili polupansiona- doručak se dostavlja u chalet

U chaletima: koruška arhitektura s modernim komforom, tradicionalni prirodni materijalo – bor – „zirbe“ i ariš; sat TV, panorama sauna, vanjski jacuzzi, ogrtač za kupanje, natkriveno parkiralište; mogućnost korištenja wellnessa u hotelu Trattlerhof (uz doplatu)

1/2-6 Chalet classic: cca 85 m², 2 spavaće sobe, 2 kupaonice/wc-a (2 osobe 1 spavaća soba/1 kupaonica/

wc, 3 i više osoba 2 spavaće sobe/2 kupaonice/wc-a), dnevni prostor s kuhinjom

1/2-8 Chalet deluxe: cca 110 m², 3 spavaće sobe, 3 kupaonice/wc-a (2 osobe 1 spavaća soba/1 kupaonica, 3 ili 4 osobe 2 spavaće sobe/2 kupaonice, 5 i više osoba 3 spavaće sobe/3 kupaonice), dnevni prostor s kuhinjom

Usluga uključuje: prijevoz prtljage do chalet-a, u chaletu će vas kod dolaska dočekati: voda, mlijeko, putar, peciva, okrepa („kleine Jause“), košara s drvima za kamin (svaku slijedeću košaru drva možete naručiti uz doplatu 9 Eur)

chalet već od

1.241 kn



Djeca do 6 god. ukoliko spavaju na ležaju s roditeljima ili u dječjem krevetiću besplatno a ukoliko koriste vlastiti ležaj plaćaju cijenu za odraslu osobu

dnevni najam chalet-a u kn	7.12.-25.12., 6.1.-2.2., 23.2.-22.4.		2.2.-23.2.	
	3-6 noći	7 i više noći	3-6 noći	7 i više noći
1/2-6 chalet classic 2 osobe	1376	1241	2721	2450
1/2-6 chalet classic 3 ili 4 osobe	2570	2315	3914	3525
1/2-6 chalet classic 5 osoba	2848	2562	4193	3771
1/2-6 chalet classic 6 osoba	3127	2816	4471	4026
1/2-6 chalets deluxe 2 osobe	2021	1822	4583	4121
1/2-6 chalets deluxe 3 ili 4 osobe	3214	2896	5776	5195
1/2-6 chalets deluxe 5 ili 6 osoba	4408	3970	6969	6269
1/2-6 chalets deluxe 7 osoba	4686	4217	7248	6524
1/2-6 chalets deluxe 8 osoba	4965	4471	7526	6771

Minimalan boravak 3 noći

Doplata (na recepciji): boravišna pristojba 1,50 po osobi dnevno (za osobe 17 god. i stariji), završno čišćenje chalet Classic za 2 osobe 120 Eur, za 3 ili 4 osobe 150 Eur, za 5 ili 6 osoba 180 Eur; kaucija 400 Eur; kućni ljubimci 15 Eur dnevno i čišćenje za velike kućne ljubimce 35 Eur; polupansion 29 Eur po osobi

Katschberg

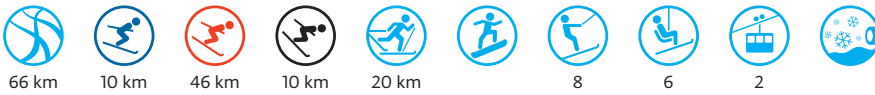

Skijalište Katschberg na granici austrijskih pokrajina Kärnten (Koruška) i Salzburg izvrsno je odredište za obiteljska skijanja s mnoštvom sadržaja za najmlađe (igrališta, animacija, posebne vučnice, Ultimate Fun Park). Nakon skijanja posjetitelji čekaju dodatne sportske aktivnosti (sanjkanje, klizanje, plivanje, tenis, boćanje ili skijanje pod reflektorima), opuštanje u wellness sadržajima ili „after hours“ zabava u restoranima, kafićima, pubovima, diskotekama.....

Položaj: na granici dviju pokrajina Koruške i Salzburga ; 1641 – 2.220 m/nmv
Skijaško područje Katschberg - Aineck: od 1074 do 2360 m/nmv
Pristup/udaljenost: tunel Karavanke - Spittal - tunel Katschberg - St. Michael - Katschberghöhe; od Zagreba 300 km

Atlasov klub KATSCHBERG

PREDNOSTI ATLASOVE ŠKOLE SKIJANJA

- škola skijanja sa slovenskim učiteljima skijanja za odrasle i djecu od 4 godine na dalje
- mogućnost učenja carvinga uz inovativni pristup
- male i homogene grupe sastavljene prema dobi i znanju
- individualni pristup unutar grupe
- mogućnost individualne poduke
- brži napredak

-10%
za prijave do
1.10.2018.*

Cijena 6-dnevne škole skijanja
1.030 kn za Atlasove goste
1.190 kn za ostale goste

Napomena: Cijena karte nije uključena u cijenu tečaja skijanja. Uvjete i cijene skijaških karata, kako za odrasle tako i za djecu, određuju uprave skijališta i one se neznatno razlikuju od jednog do drugog odredišta. Predstavnik škole skijanja na samom odredištu najbolje je upoznat s najpovoljnijom ponudom. Kod prijave je **obavezno ispuniti i potpisati** prijavnicu (prijavnica za školu skijanja u katalogu Zima 2018/2019). Minimalan broj prijavljenih učenika u grupi je 5, maksimalno kod početnika 7, a kod naprednih 9. U slučaju nedovoljnog broja prijavljenih učenika za grupu (1-4), obvezna je doplata u iznosu od 20 EUR po osobi na destinaciji kod predstavnika škole skijanja.

10% popust za prijave do 1.10.2018. za Atlasove goste (smještaj rezerviran u organizaciji Atlas-a)



ATLASOVA ŠKOLA SKIJANJA 5.1.-26.1.2019.

U suradnji sa ski školom Orel - vođena je stručno i radi po najsuvremenijim metodama poduke. Svi naši učitelji pomno su odabrani, za poduku imaju potrebno iskustvo i stručno znanje (licencu učitelja skijanja) i, što je najvažnije, obilatnu mjeru strpljenja i uvidavnosti.

Škola traje od nedjelje do uključivo petka dva sata dnevno. Termin početka škole i zbornog mjesta biti će određeni na samoj destinaciji, ovisno od broja prijavljenih za školu skijanja. Za sve obavijesti vezane uz školu skijanja na samom odredištu molimo obratite se predstavniku na destinaciji.

SKIJAŠKA ŠKOLA ZA DJECU

Igram do znanja

namijenjena je djeci od 4 godine na više. Kroz igru dijete želimo dovesti do prvih skijaških koraka na zaigran i zanimljiv način. Za djecu s predznanjem nudimo napredni tečaj s osnovama carvinga.

SKIJAŠKA ŠKOLA ZA ODRASLE

Nikad nije prekasno!

namijenjena je kako početnicima, tako i skijašima koji bi rado obogatili skijaško znanje i to na suvremen i originalan način. Nudimo vam učenje carvinga inovativnim pristupom UPS (učenje uz produživanje skija) i individualnu poduku.



apartman već od

1.876 knSki IN /
Ski OUT

Falkensteiner Premium Apartments Edelweiss 4*

Arhitektonski dragulj u fantastičnom planinskom svijetu na Katschbergu. Apartmani koje je osmislio svjetski poznat arhitekt Matteo Thun spoj su prvorazredne opreme i jedinstvenog dizajna. Koncept stanovanja objedinjuje ekskluzivnu hotelsku udobnost sa snom o vlastita četiri zida.

Položaj: na skijalištu, uz Falkensteiner hotel Cristallo kojim su povezani podzemnim hodnikom; gostima smještenima u apartmanima na raspolaganju su svi sadržaji hotela

U apartmanima: apartmani su smješteni u 2 apartmanske kuće (tornja); sat TV, perilica suđa, balkon

1/4 apartman Comfort/Superior: cca 45 m², soba s bračnim ležajem, dnevni prostor s duplim ležajem na razvlačenje, kuhinja; comfort app. smješteni od prizemlja do 3. kata, superior od 5. kata

1/6 apartman Comfort/Superior: cca 75 m², soba s bračnim ležajem - samostojeća dizajnerska kada i tuš, soba s kupaonicom, dnevni prostor s duplim ležajem na razvlačenje, kuhinja; comfort app. smješteni od 1-4 kata, superior od 5. kata

1/6-8 apartman Deluxe: cca 100 m², soba s bračnim ležajem - samostojeća dizajnerska kada i tuš, soba s kupaonicom, veliki dnevni prostor sa 2 dupla ležaja na razvlačenje, kuhinja

15% POPUSTA NA BORAVKE 7 I VIŠE NOĆI U TERMINU 12.1.-2.2. ZA UPLATE DO 31.10.

20% POPUSTA NA BORAVKE 5 I VIŠE NOĆI U TERMINU 16.3.-31.3. ZA UPLATE DO 31.10.

dnevni najam apartmana u kn	22.12.-29.12.	29.12.-5.1.	5.1.-2.2. 23.2.-2.3. 9.3.-31.3.	2.2.-23.2. 2.3.-9.3.
1/4 Comfort	3187	4110	1876	2669
1/4 Superior	3454	4415	2028	2821
1/6 Comfort	4636	5589	2981	3888
1/6 Superior	5040	6061	3187	4094
1/6-8 Deluxe	5459	6557	3530	4514

Minimalan boravak: 3 noći 22.12.-29.12. i 9.3.-31.3.; ostali termini 7 noći

Doplate (obavezne) na recepciji hotela Cristallo: završno čišćenje 1/4 app. 80 Eur, 1/6 app. 99 Eur, 1/6-8 app. 119 Eur, boravišna pristojba 2,50 Eur dnevno (osobe 17 godina i starije), garaža 9 Eur dnevno ili 54 Eur tjedno. Mogućnost doplate dodatnog čišćenja i promjene posteljine za vrijeme boravka, mogućnost doplate punog pansiona u hotelu Cristallo.

Falkensteiner hotel Cristallo 4* S

Položaj: na skijalištu

U hotelu: garaže, wellnes (bazen, fitness, saune i aroma turska kupelj, solarij, masaže); za djecu: animacija, igraonica, besplatan najam opreme za bebe (kadica, baby phone, grijač za flašice, termometar, kolica), Falky's Kinder SPA (od 8-10 sati)- bazen s toboganom, dječja sauna, dječja turska kupelj, biljar...; besplatan WLAN u svim zajedničkim prostorijama i u sobama.

U sobama: sat-TV, radio, balkon ili terasa, sef.

1/2+1 soba comfort: 20 m², bračni ležaj i pomoćni ležaj za dijete (do 15 godina).

1/2+2 soba deluxe: 32 m², novi dio hotela, bračni ležaj, dupli ležaj na razvlačenje (djeca do 15 godina).

1/2+2 Junior suite comfort: 30 m², soba s bračnim ležajem, soba s krevetima na kat ili soba s bračnim ležajem i soba s duplim

ležajem na razvlačenje (dodatni ležajevi u obadva tipa soba za djeca do 15 godina)

1/2+2 Junior suite deluxe: 47 m², novi dio hotela, soba s bračnim ležajem, soba s duplim ležajem na razvlačenje.

1/2+2 Familien suite comfort: 38 m², soba s bračnim ležajem, soba/kabinet s 2 ležaja za djecu do 15 godina (kreveti na kat), dnevni prostor – sobe uređene u klasičnom alpskom stilu.

1/2+3 Familien suite superior: 40 m², soba s bračnim ležajem, soba/kabinet s 2 ležaja za djecu do 15 godina (kreveti na kat), dnevni prostor s ležajem za 1 dijete.

1/2+3 Familien suite deluxe: 57 m², dvije spavaće sobe, dnevni prostor s ležajem za 1 dijete, luksuzno opremljena kupaonica.

Prehrana: PUNI PANSION - buffet doručak, ručak, večera – buffet ili klasično posluživanje uz saladni buffet



po osobi već od

791 kn

AKCIJE ZA UPDATE DO 31.10.2018.:

15% POPUSTA NA BORAVKE 7 I VIŠE NOĆI U TERMINU 12.1.-2.2.

20% POPUSTA NA BORAVKE 5 I VIŠE NOĆI U TERMINU 16.3.-31.3.

1 puni pension po osobi u kn	22.12.-29.12.	29.12.-5.1.	5.1.-2.2. 23.2.-2.3. 9.3.-31.3.	2.2.-23.2. 2.3.-9.3.
1/2+1 comfort	1182	1443	791	998
1/2+2 soba deluxe	1374	1558	944	1228
1/2+2 Junior suite comfort	1335	1520	906	1190
1/2+2 Junior suite deluxe	1566	1750	1136	1382
1/2+2 Familien suite comfort	1451	1596	1021	1266
1/2+3 Familien suite superior	1527	1712	1098	1343
1/2+3 Familien suite deluxe	1758	1942	1328	1573

Cijene na dodatnim ležajevima po osobi/dnevno

Djeca do 3 godine	BESPLATNO	BESPLATNO	BESPLATNO	BESPLATNO
Djeca 3-6 godina	445	530	322	391
Djeca 6-15 godina	744	883	530	652
Osobe starije od 15 godina *	1343	1596	959	1182

Minimalan boravak: 3 noći u terminima 22.12.-29.12. i 9.3.-31.3.; ostali termini 7 noći

*osobe starije od 15 godina na dodatnim ležajevima mogu boraviti u JS deluxe, Fam. suite comfort, Fam. suite superior i Fam. Suite deluxe. **Doplata (kod uplate rezervacije):** za jednokrevetnu sobu 230 kn dnevno, novogodišnja večera (obavezna doplata za sve od 15 godina starosti na dalje) 998 Kn. **Doplate (na recepciji hotela):** bor. pristojba 2,50 EUR dnevno (za osobe iznad 17 godina); garaža 9 Eur dnevno

Ski IN /
Ski OUT





Ski IN /
Ski OUT

po osobi već od
737 kn

Falkensteiner Hotel Club Funimation Katschberg 4*

Položaj: na skijalištu

U hotelu: aquapura spa s ukupno 2.000 m² površine: vanjski i unutarnji bazen, whirlpool na otvorenom, saune, masaže

U sobama: sef, sat TV, većina soba ima balkon ili terasu

1/2 soba comfort: 19 m², dvokrevetna soba bez mogućnosti dodatnog ležaja

1/2+2 Familienzimmer comfort: 27 m², spavaća soba s bračnim ležajem, soba/kabinet s krevetima na kat za djecu do 12 godina

1/2+3 Familienzimmer deluxe: 40 m², 3- prostora na 2 etaže; dnevni prostor s ka-

učom, dvokrevetna soba s bračnim ležajem, soba sa 2 odvojena ležaja, balkon

1/2+2 Familien suite superior: 38 m², 3-prostora, soba s bračnim ležajem, mala soba s krevetima na kat, dnevni prostor, balkon

Prehrana: puni pension plus - buffet doručak, podnevna okrepa – skijaški snack-buffet, večera – buffet ili klasično posluživanje uz saladni buffet, uključena pića za vrijeme večere i podnevne okrepe (pivo, vino, bezalkoholna pića)

Kućni ljubimci: nisu dozvoljeni

AKCIJE ZA UPLATE DO 31.10.2018.

15% POPUSTA NA BORAVKE 7 I VIŠE NOĆI U TERMINU 12.1.-2.2.

20% POPUSTA NA BORAVKE 5 I VIŠE NOĆI U TERMINU 16.3.-31.3.

1 puni pension PLUS po osobi u kn	22.12.-29.12.	29.12.-5.1.	5.1.-2.2. 3.2.-2.3. 9.3.-31.3.	2.2.-23.2. 2.3.-9.3.
1/2 comfort	1059	1228	737	844
1/2 +2 Familienzimmer comfort	1213	1420	867	982
1/2+3 Familienzimmer deluxe	1428	1635	1021	1174
1/2+2 Familien suite superior	1512	1696	1059	1266
Cijene na dodatnim ležajevima po osobi/dnevno				
Djeca do 3 godine	BESPLATNO	BESPLATNO	BESPLATNO	BESPLATNO
Djeca 3-6 godina	422	484	299	345
Djeca od 6-15 godina	698	798	499	583
Stariji od 15 god. u Fam. Zimmer deluxe	1259	1435	898	1044
Minimalan boravak: 3 noći u terminima 22.12.-29.12. i 9.3.-31.3. ; ostali termini 7 noći				

Doplate (na recepciji hotela): boravišna pristojba 2,50 EUR po osobi dnevno (za osobe starije od 17 godina)

Doplata (kod uplate rezervacije): jednokrevetna soba 230 kn dnevno; novogodišnja večera (obavezna za sve od 15 godina na dalje) 686 Kn





NOVO

po osobi već od

419 kn



JUFA hotel Lungau 3*

Položaj: u St. Michaelu, donja stanica žičare za Grosseck-Speiereck u neposrednoj blizini hotela: 100 m od hotela je skijalište ski busa (Katschberg, Aineck, Fanningberg)

U hotelu: restoran, wellness (3 različite saune i prostor za relaksaciju), igraonica za djecu, stolni tenis, klizalište, besplatan W-lan, odlagalište ski opreme, parkiralište

U sobama: sat TV, sušilo za kosu,

besplatan W-lan, sef

1/2 soba: dvokrevetna soba

1/2+1: dvokrevetna soba s jednim dodatnim ležajem

1 2+2: dvokrevetna soba s dva dodatna ležaja (kreveti na kat ili razdvojeni ležajevi)

Prehrana: buffet doručak, buffet večera (izbor 2 glavna jela – mesni i vegeterijanski)

Kućni ljubimci: uz najavu i doplatu

Akcija 7=6 u terminu 4.1.-13.1.

1 polupansion po osobi u kn	21.12.-4.1. 1.2.-24.2. 1.3.-10.3.	4.1.-1.2. 24.2.-1.3. 10.3.-30.3.
1/2	517	419
1/2+1	517	419
1/2+2	478	390
Djeca do 4 godine na dod. ležaju	besplatno	besplatno
Djeca 4-16 god. na dod. ležaju	287	228
Minimalan boravak 5 noći u terminu 6.1.-11.1. ; ostali termini 7 noći		

Doplate (na recepciji hotela): boravišna pristojba 1.50 Eur dnevno (osobe 15 godina i stariji)



Saalbach / Hinterglemm

AUSTRIJA



200 km



92 km



97 km



11 km



38 km



39



14



6



6



Skijalište Saalbach dio je „Ski-cirkusa“, sistema povezanih žičara (Saalbach/Hinterglemm/Leogang), poznato po izrazito dugim stazama, što znaju cijeliti iskusni skijaši. Snowboarderi također vole ovu destinaciju. Hinterglemm je čuven po živahnom apres-ski ugođaju, a Saalbach nudi brojne restorane i večernje provode. Pasionirani skijaši mogu i večeri provesti skijajući na osvjetljenim stazama!

Skijaško područje: od 1.003 do 2.200 m/nm
U mjestu: trgovine, restorani, pubovi, noćni klubovi

Pristup: Ljubljana – tunel Karavanke – Villach – Spittal – Mallnitz (autovlak) – Bad Gastein – Bruck an der Glocknerstrasse – Zell am See – Maishofen – Saalbach/Hinterglemm ili Spittal – tunel Visoke Ture – Bischofshofen – Bruck an der Glocknerstrasse – Zell am See – Maishofen – Saalbach/Hinterglemm; iz Zagreba 390/450 km

Atlasov klub SAALBACH



-10%
za uplate do
1.10.2018.*

PREDNOSTI ATLASOVE ŠKOLE SKIJANJA

- škola skijanja sa slovenskim učiteljima skijanja za odrasle i djecu od 4 godine na dalje
- mogućnost učenja carvinga uz inovativni pristup
- male i homogene grupe sastavljene prema dobi i znanju
- individualni pristup unutar grupe
- mogućnost individualne poduke
- brži napredak

Cijene škole skijanja po osobi:

1.030 kn za Atlasove goste

1.190 kn za ostale goste

Napomena: Cijena ski karte nije uključena u cijenu tečaja skijanja. Uvijek i cijene skijaških karata, kako za odrasle tako i za djecu, određuju uprave skijališta i one se neznatno razlikuju od jednog do drugog odredišta. Predstavnik škole skijanja na samom odredištu najbolje je upoznat s najpovoljnijom ponudom. Kod prijave je **obavezno ispuniti i potpisati** prijavnicu (prijavnica za školu skijanja u katalogu Zima 2018/2019). Minimalan broj prijavljenih učenika u grupi je 5, maksimalno kod početnika 7, a kod naprednih 9. U slučaju nedovoljnog broja prijavljenih učenika za grupu (1-4), obvezna je doplata u iznosu od 20 EUR po osobi na destinaciji kod predstavnika škole skijanja.

10% popust za prijave do 1.10.2018. za Atlasove goste (smještaj rezerviran u organizaciji Atlas-a)



ATLASOVA ŠKOLA SKIJANJA 5.1.-12.1.2019.*

U suradnji sa ski školom Orel - vođena je stručno i radi po najsuvremenijim metodama poduke. Svi naši učitelji pomno su odabrani, za poduku imaju potrebno iskustvo i stručno znanje (licencu učitelja skijanja) i, što je najvažnije, obilatu mjeru strpljenja i uvidavnosti.

Škola traje od nedjelje do uključivo petka dva sata dnevno. Termin početka škole i zorno mjesto biti će određeni na samoj destinaciji, ovisno od broja prijavljenih za školu skijanja. Za sve obavijesti vezane uz školu skijanja na samom odredištu molimo obratite se predstavniku na destinaciji.

*škola će se održati uz minimalno 13 prijavljenih polaznika.

SKIJAŠKA ŠKOLA ZA DJECU

Igrom do znanja

namijenjena je djeci od 4 godine na više. Kroz igru dijete želimo dovesti do prvih skijaških koraka na zaigran i zanimljiv način. Za djecu s predznanjem nudimo napredni tečaj s osnovima carvinga..

SKIJAŠKA ŠKOLA ZA ODRASLE

Nikad nije prekasno!

namijenjena je kako početnicima, tako i skijašima koji bi rado obogatili skijaško znanje i to na suvremen i originalan način. Nudimo vam učenje carvinga inovativnim pristupom UPS (učenje uz produživanje skija) i individualnu poduku.

Apartmenti Good Times

Položaj: između Salbacha (udaljeni cca 2 km) i Hinterglemma (udaljeni cca 2 km), stajalište ski busa udaljeno 100 m (besplatno), skijaška staza 34 a prekoputa apartmana

U apartmanskoj kući: sauna, odlagalište ski opreme, shuttle bus do žičare 1 Eur po osobi (prijava na recepciji)

U apartmanima: perilica suđa, dio apartmana s balkonom

1/4 app. Typ C: soba s bračnim leža-

jem, dnevni boravak s duplim ležajem na razvlačenje, kuhinja

1/6 app. Typ D: 2 sobe s bračnim ležajem, dnevni boravak s duplim ležajem na razvlačenje, kuhinja

1/8-10 app. Typ E: 3 sobe s bračnim ležajem (u dvijema moguć dodatni ležaj), dnevni boravak s duplim ležajem na razvlačenje, kuhinja

1/4-6 app. Typ F: 2 sobe, soba u otvorenom prostoru (galeriji), kuhinja



apartman već od
1.258 kn

AKCIJA 7=6 u terminima 5.1.-19.1. i 9.3.-6.4.

dnevni najam apartmana u kn	22.12.-5.1.	5.1.-19.1. 2.3.-6.4.	19.1.-2.3.
1/4 Typ C	1538	1258	1395
1/6 Typ D	2297	1878	2084
1/8-10 Typ E 8 osoba	3057	2497	2772
1/4-6 Typ F 4 osobe	1538	1258	1395

Minimalan boravak 7 noći

Doplata kod uplate: 5. i 6. osoba u app. **Typ F** i **9. i 10. osoba u apartmanu Typ E** 166 Kn dnevno.
Doplata u apartmanskoj kući: boravišna pristojba 2 Eur po osobi dnevno, završno čišćenje Typ C 60 Eur, Typ D i F 70 Eur, Typ E 80 Eur, kaucija 150 Eur



Hotel Almrausch 4*

Položaj: renoviran hotel direktno na stanici Bergfried gondole na početku pješačke zone u Hinterglemmu.

U hotelu: restoran, bar, 4 vrste sauna, turska kupelj, solarij, hydro masaža

U sobama: sat TV, sušilo za kosu, radio, sef,

W-Fi, u nekima balkon

1/2+2 soba: dvokrevetna soba sa 2 dodatna ležaja

Prehrana: buffet doručak, večera u 4 slijeda sa salatnim buffetom

AKCIJA 7=6 U TERMINIMA 15.12.-22.12., 5.1.-19.1., 16.3.-7.4.

AKCIJA 4=3 (ZA DOLASKE NEDJELJOM) U TERMINIMA 15.12.-22.12. I 16.3.-7.4.

1 polupansion po osobi u kn	15.12.-22.12. 16.3.-7.4.	22.12.-29.12. 26.1.-9.2.	29.12.-5.1.	5.1.-26.1.	9.2.-9.3.	9.3.-16.3.
1/2+2	836	1030	1255	965	1212	934

Minimalan boravak 7 noći-kraći termini na upit

Popusti (na dod. ležaju): djeca do 4 godine BESPLATNO, djeca od 4-12 godina 50% popusta, djeca od 12-15 godina 30% popusta, osobe iznad 15 god. 10% popusta. **Doplate (na recepciji hotela):** boravišna pristojba cca 2 Eur po osobi dnevno



po osobi već od
836 kn



Ski IN /
Ski OUT





ISPUNI SE ZADOVOLJSTVOM!

- Tri skijališta za početnike, obitelji, eksperte i freeridere
- 100% garancija snijega uz najmodernije sisteme zasneženja u cijelom skijaškom području
- Ukupno 138 km skijaških staza
- Nightslope, Funslope XXL, Eagle Line, snježni parkovi svjetske klase,...
- Novo na Kaprunu: Maiskogel gondola
- Pogled na jezero i planine koji oduzima dah
- Bezbrojne aktivnosti za neskijaše
- Planinski vrh 3000 – Kitzsteinhorn – „Top of Salzburg“
- Schmittenhöhe s nevjerojatnim 360° pogledom
- Atraktivne ponude wellness paketa u velikom broju smještajnih objekata

Zell am See-Kaprun Tourismus

5700 Zell am See, T. +43 (0) 6542-770

welcome@zellamsee-kaprun.com, www.zellamsee-kaprun.com



Zell am See – Kaprun



Skijaško područje Zell am See-Kaprun nalazi se u pokrajini Salzburg, okruženo visokim Alpama. Zell am See je privlačan i elegantan alpski gradić na jezeru Zell, izgrađen oko povijesnog dvorca Rosenberga i crkve sv. Hipolita; posjetiteljima nudi romantične i zabavne šetnje, tradicionalne kavane, restorane, elegantne trgovine i moderni trgovački centar. Kaprun, nekadašnji rudarski gradić, kao prvo austrijsko skijalište na ledenjaku, pretvorio se u moderno skijaško naselje sa trgovinama, tavernama i pubovima i obiljem apres ski aktivnosti.

Položaj: u pokrajini Salzburg; Zell am See 757 m/nmv; Kaprun 786 m/nmv

Sportska ponuda: staze za sanjkanje, 2 zatvorena bazena, prirodno klizalište na jezeru, umjetno klizalište, kuglanje na ledu, dvorane za tenis

Pristup/udaljenost: tunel Karavanke - Villach - Spittal - Mallnitz (autovlak) - Zell am See / Kaprun; od Zagreba 375 km ili tunel Karavanke-Villach-Spittal-Bischofshofen-Zell am See: od Zagreba 423 km

Skijaško područje EUROPA-SPORTREGION ZELL AM SEE (Schmittenhöhe): 757-2000 m/nmv; škola skijanja; dječji vrtić na snijegu; skijaška sezona od prosinca do travnja.

Skijaško područje KAPRUN (Kitzsteinhorn, Maiskogel): 800-3029 m/nmv (ledenjak Kitzsteinhorn)

Atlasov klub ZELL AM SEE



-30%
za prijave do
1.10.2018.*

PREDNOSTI ATLASOVE ŠKOLE SKIJANJA

- škola skijanja sa slovenskim učiteljima skijanja za odrasle i djecu od 4 godine na više
- mogućnost učenja carvinga uz inovativni pristup
- male i homogene grupe sastavljene prema dobi i znanju
- individualni pristup unutar grupe
- mogućnost individualne poduke
- brži napredak

Cijene škole skijanja po osobi:

1.030 kn za Atlasove goste

1.190 kn za ostale goste

Napomena: Cijena ski karte nije uključena u cijenu tečaja skijanja. Uvjete i cijene skijaških karata, kako za odrasle tako i za djecu, određuju uprave skijaštva i one se neznatno razlikuju od jednog do drugog odredišta. Predstavnik škole skijanja na samom odredištu najbolje je upoznat s najpovoljnijom ponudom. Kod prijave je obavezno ispuniti i potpisati prijavitnicu (prijavnica za školu skijanja u katalogu Zima 2018/2019). Minimalan broj prijavljenih učenika u grupi je 5, maksimalno kod početnika 7, a kod naprednih 9. U slučaju nedovoljnog broja prijavljenih učenika za grupu (1-4), obvezna je doplata u iznosu od 20 EUR po osobi na destinaciji kod predstavnika škole skijanja. *30% popust za prijave do 1.10.2018. za Atlasove goste (smještaj rezerviran u organizaciji Atlas-a)*



**Garantirana škola skijanja
za minimalan broj od 10
prijavljenih polaznika.**

OIREL
ŠKOLA SKIJANJA • SKI SCHOOL

ATLASOVA ŠKOLA SKIJANJA 5.1.-12.1.2019.

vođena je stručno i radi po najsuvremenijim metodama poduke. Svi naši učitelji pomno su odabrani, za poduku imaju potrebno iskustvo i stručno znanje (licencu učitelja skijanja) i, što je najvažnije, obilatu mjeru strpljenja i uviđavnosti.

Škola traje od nedjelje do uključivo petka dva sata dnevno. Termin početka škole i zborni mjesto biti će određeni na samoj destinaciji, ovisno od broja prijavljenih za školu skijanja. Za sve obavijesti vezane uz školu skijanja na samom odredištu molimo obratite se predstavniku na destinaciji.

SKIJAŠKA ŠKOLA ZA DJECU

Igrom do znanja

namijenjena je djeci od 4 godine na više. Kroz igru dijete želimo dovesti do prvih skijaških koraka na zaigran i zanimljiv način. Za djecu s predznanjem nudimo napredni tečaj s osnovama carvinga.

SKIJAŠKA ŠKOLA ZA ODRASLE

Nikad nije prekasno!

namijenjena je kako početnicima, tako i skijašima koji bi rado obogatili skijaško znanje i to na suvremen i originalan način koji ne poznaje prisilu. Nudimo vam učenje carvinga inovativnim pristupom UPS (učenje uz produživanje skija) i individualnu poduku.



po osobi već od

751 kn

Hotel Waldhof 4*

Položaj: novo preuređen, na uzvisini, cca 700 m od centra Zell am See, 50 m od stanice ski busa, **250 m od gondole City express**

U hotelu: hotel se sastoji od dva međusobno povezana dijela; predvorje, restoran, hotelski bar, TV salon, dvorana za sastanke, dizalo, parkiralište, garaža (uz doplatu), prostorija za skije, besplatan internet, igraonica za djecu i mlade; dječji krevetići i sjedalice, stolni tenis, biljar, pikado, grijani bazen na otvorenom, wellness prostor (sauna, whirlpool, parna kupelj, infra crvena kabina, prostor za opuštanje; uz doplatu masaža i solarij), najam ski opreme, pokraj hotela se nalazi sanjkaliste

U sobama: internet priključak, sat TV, minibar, sef, balkon ili terasa

1/2 Eco: 20 m², dvokrevetna soba

1/2 Komfort: 20 m², dvokrevetna soba s dodatnim ležajem

1/2+2 Superior 25-28 m², dvokrevetna soba s dva dodatna ležaja

1/2-5 Junior Suite: 42 m², dvokrevetna soba s dva ili tri dodatna ležaja, u novoj zgradi povezanoj s glavnom zgradom podzemnim prolazom.

1/2-6 Fam. suite: 47 m², 2 sobe spojene vratima

Prehrana: buffet doručak, večera u 4 slijeda s izborom menija i salatnim buffetom ili tematska buffet večera; od 9.3. do 27.4. ALL INCLUSIVE: buffet doručak, ručak (moguć lunch paket umjesto ručka), kava i kolači u poslijepodnevni satima, različite vrste pića, buffet večera

Kućni ljubimci: uz doplatu i najavu

Ski IN



DJECA DO 12 GODINA BESPLATNO

10% popusta za uplate do 30.10.

AKCIJA 7=6 i 5=4 u terminima: 8.12.-29.12. i 5.1.-2.2.

AKCIJA 4=3 u terminu: 8.12.-29.12.

Akcije i popusti odobravaju se na cijene u tablici i mogu se kombinirati

1 polupansion po osobi u kn do 9.3. 1 all inclusive 9.3.-27.4. po osobi u kn	8.12.- 22.12.	22.12.- 29.12.	29.12.- 5.1.	5.1.- 26.1.	26.1.- 9.3.	9.3.- 30.3.	30.3.- 27.4.
1/2 Eco	778	1068	1391	820	1089	751	688
1/2 Komfort	891	1090	1528	936	1120	852	782
1/2+2 Superior	994	1195	1666	1052	1227	942	878
1/2-5 Junior Suite	1133	1353	1824	1195	1334	1036	994
1/2-6 Fam. suite	1231	1475	1687	1307	1499	1169	1079

Minimalan boravak: 8.12.-22.12. 1 noć, 12.1.-26.1. i 9.3.-27.4. 3 noći, ostali termini 7 noći

Popusti (na dodatnom ležaju): djeca do 12 godina BESPLATNO, djeca od 12-16 godina 50% popusta, stariji od 16 godina 25% popusta

Doplate kod uplate: boravci kraći od minimalnog boravka (osim kod akcije 5=4): 77 Kn po osobi dnevno

Doplate (na recepciji hotela): boravišna pristojba 1,10 Eur dnevno (za osobe starije od 15 godina); garaža 11 Eur dnevno, kućni ljubimci 11 Eur dnevno





po osobi već od

910 kn

Hotel Heitzmann 4*

Položaj: moderno uređen hotel u centru Zell am See-a, 20 m od pješačke zone, cca 200 m od donje stanice gondole City express-a, stajalište ski busa 50 m

U hotelu: restoran, lounge bar, panorama terasa/ lounge bar s pogledom na skijalište i na jezero – 2 puta tjedno poseban program na terasi (ovisno o vremenskim uvjetima), saune, turska kupelj, masaža uz doplatu, besplatan W-lan, parkiralište-garaža (uz doplatu)

U sobama: sat TV, sušilo za kosu, sef, besplatan W-lan, u nekima balkon

1/2+1 standard: klasično uređena dvokrevetna soba sa dodatnim ležajem

1/2+1 VIP : moderno uređena dvokrevetna soba sa dodatnim ležajem; u kupaonici - whirlpool

1/2-3 Suite/Panorama suite: luksuzno uređena, bračni ležaj i dodatni ležaj (neke sa 2 prostora)

Prehrana: buffet doručak, večera u 4 slijeda, 2 x tjedno poslijepodnevna okrepa, 1 x tjedno gala večera i buffet večera



1 polupansion po osobi u kn	22.12.-29.12. 26.1.-9.3.	29.12.-5.1.	5.1.-26.1. 9.3.-6.4.
1/2+1 standard	1046	1418	910
1/2+1 VIP	1203	1579	1031
1/2-3 Suite	1383	1773	1217

Minimalan boravak: 3 noći u terminu 16.3.-6.4.; ostali termini 7 noći

Popusti (na dodatnom ležaju): djeca do 6 godina BESPLATNO, djeca od 6-12 godina 50% popusta, osobe iznad 12 godina 10% popusta. **Doplate kod uplate:** svečani manue 24.12. i 25.12. 247 Kn po osobi i danu (vrijedi za osobe starije od 4 god.), Novogodišnja večera 344 Kn (stariji od 4 god.)

Alpenparks Central 4*

Položaj: u centru, u neposrednoj blizini žičare Cityexpress (cca 150 m), izgrađeni 2014 i 2015 godine

U apartmanskoj kući : predvorje (besplatan internet), restoran, bar, dizalo, terasa , sauna, garaža (1 garažno mjesto po apartmanu besplatno), prostorija za skije, privatni kuhar – uz najavu na recepciji apartmana

U apartmanima: luksuzno i moderno uređeni, sat TV, sef, sušilo za kosu, kuhinja (mikrovalna pećnica, grijač vode, perilica suđa), balkon/terasa,

dnevno čišćenje apartmana

1/ 4-6 Typ C classic: 2 sobe s bračnim ležajevima, dupli ležaj na razvlačenje u dnevnom boravku

1/ 4-6 Typ C comfort: 2 soba s bračnim ležajevima, dupli ležaj na razvlačenje u dnevnom boravku

1/ 6-8 Typ D Alpine dreams: 75 m² , 2 sobe s bračnim ležajevima, dupli ležaj na razvlačenje u dnevnom boravku, 2 kupaonice; ovaj tip apartmana nalazi se na 2. katu s prekrasnim pogledom na Zell am See.



apartman već od

1.349 kn

AKCIJA 7=6 I 14=12 u TERMINU 23.3.-13.4.

dnevni najam apartmana u kn	30.11.-22.12. 23.3.-13.4.	22.12.-5.1.	5.1.-2.2. 9.3.-23.3. 13.4.-20.4.	2.2.-9.3.	
1/4-6 Typ C classic	4 osobe	1349	2841	1618	2337
	5 osoba	1513	3005	1782	2501
	6 osoba	1676	3168	1946	2665
1/4-6 Typ C comfort	4 osobe	1528	3020	1798	2517
	5 osoba	1692	3184	1962	2681
	6 osoba	1856	3348	2126	2845
1/6-8 Typ D Alpine dreams	6 osoba	2698	4405	3012	3704
	7 osoba	2861	4569	3176	3868
	8 osoba	3025	4732	3340	4031

Minimalan boravak: 7 noći u terminima 22.12.-5.1. i 2.2.-9.3.; ostali termini 3 noći

Doplate kod uplate: boravišna pristojba 9 kn po osobi dnevno; završno čišćenje app Typ C 900 Kn, app Typ D 1.392 Kn. **Dopлата (na recepciji apartmana):** kaucija 300 eur, dječji krevetić 17,50 Eur po boravku; polupansiona 40 Eur odrasli dnevno, 24 Eur dnevno djeca 4-14 godina

Apartmani Trinker

Položaj: u Zell am See-u, 200 m do centra, 400 m do žičare City Express, stajalište ski busa u neposrednoj blizini

U apartmanskoj kući: sauna, spremište za skije, parkiralište, perilica i sušilica veša

U apartmanima: sat TV, sef, perilica suđa, sušilo za kosu, W-lan

1/2 -4 Typ B: 43 m², soba s bračnim ležajem, dnevni prostor s duplim ležajem na razvlačenje

1/4 -6 Typ C: 62 m², 2 sobe s bračnim ležajevima, dnevni prostor s duplim ležajem na razvlačenje

dnevni najam apartmana u kn	15.12.-22.12. 5.1.-2.2. 2.3.-30.3.	22.12.-29.12. 2.2.-2.3.	29.12.-5.1.
1/2 - 4 Typ B	846	1217	1477
1/4 - 6 Typ C	1111	1608	1987

Minimalan boravak: 7 noći

Doplate (obavezne kod uplate): boravišna pristojba 9 Kn po osobi dnevno; završno čišćenje Typ B 450 kn, Typ C 573 kn; dodatna osoba u app. 66 Kn po osobi dnevno



apartman već od

846 kn



po osobi već od

526 kn

JUFA hotel Kaprun 3*

Položaj: u Kaprunu, skijalište ski busa ispred hotela

U hotelu: restoran, wellness (3 različite saune i prostor za relaksaciju), stolni tenis, besplatan W-lan, odlagalište ski opreme, parkiralište

U sobama: sat TV, sušilo za kosu, besplatan W-lan, sef

1/2+1: dvokrevetna soba s jednim dodatnim ležajem

1 2+2: dvokrevetna soba s dva dodatna ležaja (kreveti na kat ili razdvojeni ležajevi)

Prehrana: buffet doručak, buffet večera (izbor 2 glavna jela – mesni i vegeterijanski)

Akcija 7=6 u terminu 4.1.-13.1.

1 polupansion po osobi u kn	21.12.-4.1., 1.2.-24.2., 1.3.-10.3.	4.1.-1.2., 24.2.-1.3., 10.3.-30.3.
1/2	611	572
1/2+1	589	526
1/2+2	589	526
Djeca do 4 godine na dod. ležaju	besplatno	besplatno
Djeca 4-16 god. na dod. ležaju	347	307

Minimalan boravak 5 noći u terminu 6.1.-11.1.; ostali termini 7 noći

Doplate (na recepciji hotela): boravišna pristojba 1.80 Eur dnevno (osobe 15 godina i stariji)



NOVO

Hotel Latini 4*

Položaj: u Schüttdorfu (Zell am See), 200 m od donje stanice žičare Areitbahn

U hotelu: predvorje, restoran, bar, TV lounge, terasa, dvorana za sastanke, besplatan internet, parkirište, garaža, prostorija za skije, besplatan dječji krevetić, wellness (bazen, fitness, sauna, parna kupelj, prostorija za opuštanje, infracrvena kabina; uz doplatu masaža, solarij i kozmetika).

U sobama: sat TV, sef, sušilo za kosu, besplatan

internet

1/2 Alpenrose: dvokrevetna soba, balkon

1/2+1 Enzian: dvokrevetna soba s dodatnim ležajem (u nekim sobama moguća 2 dodatna ležaja), francuski balkon

Prehrana: buffet doručak, poslijepodnevna okrepa od 15,00-17,00 sati (juha, kolači, kava, sokovi), večera u 4 slijeda s izborom menija i salatnim buffetom

Kućni ljubimci: uz najavu i doplatu



10% popusta na najam skijaške opreme

1 polupansion po osobi u kn	6.12.-22.12. 6.1.-1.2. 1.4.-30.4.	22.12.-6.1. 16.2.-10.3.	1.2.-16.2. 10.3.-1.4.
-----------------------------	---	----------------------------	--------------------------

1/2 Alpenrose	734	1045	878
1/2 +1 Enzian	832	1174	984

Minimalan boravak: 7 noći u terminima 27.12.-6.1. i 16.2.-9.3.; 4 noći u terminima 22.12.-27.12.; ostali termini 3 noći

Popusti/doplate (na dodatnom ležaju): djeca do 3 godina BESPLATNO, doplata za djecu od 3-7 godina 155 kn dnevno, doplata za djecu od 7-12 godina 290 kn dnevno, doplata za osobe iznad 12 godina 431 kn dnevno.

Doplate kod uplate: novogodišnja večera 548 Kn odrasli, djeca 3-12 god. 274 Kn, djeca do 3 god. besplatno

Doplata (na recepciji hotela): boravišna pristojba 1.55 eur dnevno, kućni ljubimci 11 eur dnevno

po osobi već od

695 kn



Hotel Schütthof 3*

Položaj: u Schüttdorfu (Zell am See), 300 m od donje stanice žičare Areitbahn

U hotelu: predvorje s recepcijom, hotelski bar, salon, restoran, pizzeria, dvorana za sastanke, terasa, parkirište, garaža (doplata), prostorija za skije, wellness Vulcano SPA (sauna, turska kupelj; uz doplatu masaža i solarij u hotelu Latini)

U sobama: sat TV, sušilo za kosu, sef, W-LAN.

1/2 Areit: cca 15 m², dvokrevetna soba

1/2+1 Schmitten: cca 19 m² dvokrevetna soba s pomoćnim ležajem

1/2-4 JS Kitzsteinhorn: cca 35 m², junior suite s bračnim i dva dodatna ležaja

Prehrana: buffet doručak, poslijepodnevni snack, buffet večera

Kućni ljubimci: uz najavu i doplatu



po osobi već od

597 kn



10% popusta na najam skijaške opreme

1 polupansion po osobi u kn	6.12.-22.12. 6.1.-1.2.	22.12.-6.1. 16.2.-10.3.	1.2.-16.2. 10.3.-2.4.
-----------------------------	---------------------------	----------------------------	--------------------------

1/2 Areit	597	825	673
1/2+1 Schmitten	673	900	749
1/2-4 JS Kitzsteinhorn	825	976	900

Minimalan boravak: 22.12.-26.12. 4 noći, 29.12.-6.1. i 16.2.-9.3. 7 noći, ostali termini 3 noći

Popusti/doplate (na dodatnom ležaju): djeca do 3 godina BESPLATNO, doplata za djecu od 3-7 godina 154 kn dnevno, doplata za djecu od 7-12 godina 290 kn dnevno, doplata za osobe iznad 12 godina 431 kn dnevno.

Doplata (na recepciji hotela): boravišna pristojba 1,55 eur dnevno; garaža 8 eur dnevno, kućni ljubimci 11 eur dnevno

Hotel Lebzelter 3*

Položaj: u centru Zell am See-a, 300 m od žičare City express

U hotelu: bar, restoran, sauna, infra-crvena kabina, parkiralište-garaža (uz doplatu; ograničen broj mjesta)

U sobama: sat TV, sušilo za kosu, sef, WI-FI, besplatan dječji krevetić, jedan

dio soba s balkonom

1/2 soba: dvokrevetna soba, u nekim sobama moguć je 1 dodatni ležaj (na upit)

Prehrana: buffet doručak, večera u 4 slijeda, salatni buffet

AKCIJA 4=3 U TERMINIMA 8.12.-22.12. I 23.3.-7.4.

AKCIJA 7=6 U TERMINIMA 8.12.-22.12., 5.1.-12.1. I 23.3.-7.4.

1 polupansion po osobi u kn	8.12.-22.12. 23.3.-7.4.	22.12.-29.12. 9.2.-9.3.	29.12.-5.1.	5.1.-9.2. 9.3.-23.3.
--------------------------------	----------------------------	----------------------------	-------------	-------------------------

1/2	539	772	880	661
-----	-----	-----	-----	-----

Minimalan boravak: 3 noći 8.12.-22.12. i 23.3.-7.4.; ostali termini 7 noći

Doplate kod uplate: boravišna pristojba 10 Kn dnevno (15 god. i stariji). **Popusti (na dodatnom ležaju-na upit):** djeca do 6 godine BESPLATNO, djeca od 6-17 godina 50% popusta, osobe iznad 17 godina 30% popusta



po osobi već od
299 kn

Hotel Seehof 3*

Položaj: u Zell am See-u uz jezero, 250 m od donje stanice gondole City express, stajalište ski busa udaljeno 50 m

U hotelu: recepcija, sauna, solarij, masaža, bar, restoran, parkiralište

U sobama: sat TV, sef, sušilo za kosu,

W-Lan, u nekima balkon

1/2 soba: dvokrevetna soba

1/2+1 sobe: dvokrevetna soba s dodatnim ležajem

Prehrana: buffet doručak, večera u tri slijeda i salatni buffet

AKCIJA 7=6 U TERMINIMA: 15.12.-22.12., 12.1.-2.2. I 16.3.-6.4.

1 polupansion po osobi u kn	15.12.-22.12. 12.1.-2.2. 16.3.-6.4.	22.12.-29.12. 2.1.-12.1. 9.3.-16.3.	29.12.-2.1.	2.2.-9.3.
--------------------------------	---	---	-------------	-----------

1/2	550	571	695	613
-----	-----	-----	-----	-----

1/2+1	550	571	695	613
-------	-----	-----	-----	-----

Minimalan boravak: 3 noći u terminu 2.1.-5.1. i 16.3.-6.4.; ostali termini 7 noći

Popusti (na dodatnom ležaju): djeca do 4 godine BESPLATNO, djeca od 4-8 godina 50% popusta, djeca od 8-13 godina 30% popusta, osobe iznad 13 godina 10% popusta.

Doplate (na licu mjesta): boravišna pristojba 1,05 Eur po osobi dnevno

Doplata kod uplate: boravak kraći od navedenog 47 Kn po osobi dnevno



po osobi već od
539 kn



Pansion Herzog

Položaj: uz jezero, cca 500 m od centra Zell am See-a i žičare City Express

U pansionu: prostor za doručak, odlagalište ski opreme, parkiralište

1/2 soba: dvokrevetna soba (dodatni ležaj na upit), sat TV, W-lan, besplatni dj. krevetić, dio soba s balkonom

Prehrana: buffet doručak

AKCIJA 7=6 U TERMINIMA 15.12.-22.12., 12.1.-26.1. I 16.3.-31.3.

1 noćenje s doručkom po osobi u kn	15.12.-29.12. 5.1.-2.2. 9.3.-31.3.	29.12.-5.1. 2.2.-9.3.
---------------------------------------	--	--------------------------

1/2	299	340
-----	-----	-----

Minimalan boravak: 3 noći u terminu 15.12.-22.12. i 9.3.-31.3.; ostali termini 7 noći

Popusti (na dodatnom ležaju): djeca do 6 godina BESPLATNO, djeca 6-13 godina 50% popusta, stariji od 13 godina 20% popusta



po osobi već od
550 kn



apartman već od

976 kn

Apartmani Sigl

Položaj: u Schüttdorfu, cca 2 km od centra Zell am See-a, cca 480 m od donje stanice žičare Areitbahn, stajalište ski busa udaljeno 50 m

U apartmanskoj kući: uz doplatu – sauna, perilica i sušilica veša, par-

kiralistište

U apartmanima: sat TV, W-Lan, balkon, u nekima perilica suđa

1/4-6 apartman: 2 sobe, dnevni prostor sa duplim ležajem na razvlačenje i kuhinjskom nišom

5% popusta za uplate do 28.9.

Akcija 5=4 u terminima 1.11.-22.12., 23.3.-30.4.

Akcija 7=6 i 14=12 u terminima 22.12.-29.12., 5.1.-26.1., 9.3.-30.4.

Popust i akcije se ne mogu kombinirati

dnevni najam apartmana u kn	1.11.-22.12. 23.3.-30.4.	22.12.-29.12. 2.2.-9.3.	29.12.-5.1.	5.1.-2.2. 9.3.-23.3.
1/4-6 Typ C	976	1356	1614	1139

Minimalan boravak: 7 noći u terminu 22.12.-5.1. i 2.2.-9.3.; ostali termini 3 noći

Doplata kod uplate: završno čišćenje 780 kn, boravišna pristojba 10 kn po osobi dnevno
Doplata na licu mjesta: kaucija 200 Eur



Apartmani Alpensee

Položaj: na obali jezera, cca 1 km od centra i donje stanice gondole, stajalište ski busa uz apartmansku kuću

U apartmanskoj kući: recepcija, prao-na/sušiona veša, parkiralište

U apartmanima: sat TV, besplatni W-lan, u većini balkon

1/2-4 Typ B: cca 32 m², soba sa bračnim ležajem, dnevni prostor sa duplim ležajem na razvlačenje i kuhinjskom nišom

1/4-6 Typ C: cca 50 m², 2 sobe (u jednoj bračni ležaju a u drugoj razdvojeni ležajevi-mogu se spojiti), dnevni prostor sa duplim ležajem na razvlačenje i kuhinjskom nišom



apartman već od

809 kn

akcija 5=4 u terminu 1.11.-22.12.

akcija 7=6 i 14=12 u terminima 1.11.-22.12., 5.1.-2.2. i 9.3.-30.4.

10% popusta na uplate do 27.9. u terminu 1.11.-22.12., 5.1.-2.2. i 9.3.-30.4.

POPUST I AKCIJE SE MOGU KOMBINIRATI

dnevni najam apartmana u kn	1.11.-22.12. 5.1.-2.2. 9.3.-30.4.	22.12.-5.1. 2.2.-9.3.	
1/2-4 Typ B	2 osobe	809	1001
	3 ili 4 osobe	1072	1264
1/4-6 Typ C	4 osobe	1314	1516
	5 ili 6 osoba	1516	1718

Minimalan boravak: 7 noći u terminu 22.12.-5.1. i 2.2.-9.3.; ostali termini 3 noći

Doplata (na licu mjesta): boravišna pristojba 1,10 Eur po osobi dnevno; završno čišćenje 100 Eur; kaucija 250 Eur

Gosti dobivaju **INCLUSIVE Fun+Card** koja uključuje: skibus, jednodnevnu ski kartu za Erlebnisberg i Niedernsiller Lift, 1 x sanjkanje na Erlebnisberg-u... više informacija na www.piesendorf.at/winter/fun-card

suite već od

761 kn

Tauernsuites Mitterwirt by Alps Residences

Položaj: u Piesendorfu, 9 km od Zell am See-a, 5 km od Kapruna

U naselju: restoran, wellness (saune, turska kupelj, fitness, masaže); besplatan W-lan, garaža

U suitama: sat TV, besplatan W-lan, balkon ili terasa; svaka suita u dnevnom boravku ima dupli ležaj na razvlačenje

1/2-4 Das Calcit suite: 33 m², dnevni boravak s duplim ležajem na razvlačenje i kuhinjom, spavaća soba s bračnim ležajem

1/2-4 Das Rauchquarz suite: 50 m², dnevni boravak s duplim ležajem na razvlačenje i kuhinjom, spavaća soba s bračnim ležajem

1/4-6 Das Aquamarin suite: 67-73 m², dnevni boravak s duplim ležajem na razvlačenje i kuhinjom, 2 spavaće sobe s bračnim ležajem, 2 kupaonice/wc-a

1/6-8 Das Kupfer suite: 76-73 m², dnevni boravak s duplim ležajem na razvlačenje i kuhinjom, 2 spavaće sobe, 2 kupaonice/wc-a

1/8-10 Das Bergkristall suite: 104 m², dnevni boravak s duplim ležajem na razvlačenje i kuhinjom, 4 spavaće sobe, 3 kupaonice/wc-a

1/6-8 Das Smaragd suite: 124 m², dnevni boravak s duplim ležajem na razvlačenje i kuhinjom, 3 spavaće sobe, 3 kupaonice/wc-a



NOVO

10% POPUSTA ZA UPLATE DO 30.9. –VRIJEDI ZA TERMINE 1.12.-29.12. I 5.1.-27.4.

AKCIJA 4=3 U TERMINIMA 1.12.-18.12. I 30.3.-23.4.

AKCIJA 7=6 U TERMINIMA 1.12.-15.12. I 30.3.-20.4.

Akcije i popusti se mogu kombinirati!

dnevni najam suite u kn	1.12.-22.12. 5.1.-26.1. 23.3.-13.4. 22.4.-27.4.	22.12.-29.12. 2.2.-16.3.	29.12.-5.1.	26.1.-2.2. 16.3.-23.3. 13.4.-22.4.
1/2-4 Das Calcit suite 2 osobe	761	1104	1294	952
1/2-4 Das Rauchquarz suite - 2 osobe	914	1294	1523	1104
1/4-6 Das Aquamarin suite - 4 osobe	1294	1903	2132	1523
1/6-8 Das Kupfer suite - 6 osoba	1523	2208	2626	1789
1/8-10 Das Bergkristall suite - 8 osoba	1903	2741	3197	2208
1/6-8 Das Smaragd suite - 6 osoba	2094	3045	3502	2398
Minimalan boravak: 7 noći u terminima 29.12.-5.1. i 2.2.-9.3.; u ostalim terminima 3 noći				

Doplata kod uplate: korištenje kauča u dnevnom boravku 285 Kn dnevno (ista doplata za 1 ili 2 osobe). **Doplata (na recepciji):** boravišna pristojba 1,50 po osobi dnevno (za osobe 15 god. i stariji) i 0,27 Eur dnevno za djecu do 15 god.; dječji krevetić 15 Eur po boravku; posteljina i ručnici 13 Eur po osobi; završno čišćenje Calcit 60 Eur, Rauchquarz 80 Eur, Aquamarin i Kupfer 120 Eur, Bergkristall 160 Eur, Smaragd 185 Eur; kaucija 200 Eur

Nassfeld



110 km



30 km



69 km



11 km



90 km



17



8



5



100%



Nassfeld, koroško skijalište uz slovensku i talijansku granicu (Dreiländereck-tromeđa) jedno je od deset najboljih austrijskih skijališta. Brižno uređene skijaške staze, najduža osvijetljena staza Austrije, staze za snowboard i freeride, 100 km staza za skijaško trčanje, snježni park na Gartnerkofelu, Millenium Express-najduža gondolska žičara Austrije, obilje sunca i zabave na skijalištu i u naseljima. Moderni klubovi i autentična austrijska svratišta („Hütte“) na skijalištima uz stanice žičara i u dolini nude domaće alpske specijalitete, ali i talijansku kuhinju i vina..

Položaj: u Koroškoj; od 660 do 1538 m/nmv

Pristup/udaljenost: tunel Karavanke - Arnoldstein - Hermagor - Nassfeld; od Zagreba 267 km





Ski IN

po osobi već od

766 kn

Falkensteiner Hotel Carinzia 4*

Položaj: u Tröpolachu, u podnožju Nassfelda, uz donju stanicu gondole Millennium Express.

U hotelu: udobnost, vrsna kuhinjska, uživanje u wellnessu: luksuzno opremljene sobe, 2400 m² vodenih i wellness sadržaja na 2 kata (zastvoreni i otvoreni bazen, bazen za djecu, turske kupelji, saune, masaže, kozmetički tretmani), sportsko-medicinska prevencija, 2 restorana s bogatom i kvalitetnom ponudom, bistro/pizzeria, après ski restoran, dječja igraonica sa čuvanjem djece od 4 do 12 godina u određenim terminima, internet, konferencijska dvorana, garaža

U sobama: sat TV, internetski priključak, mini

bar, sef, balkon

1/2 +1 soba Superior/Deluxe*: 32 m², smještaj za 2 odraslih i dijete do 14 godina

1/2-4 Junior suite (JS) Dorfsicht/Bergsicht*: cca 47 m² smještaj za 2 odraslih i 2 djece do 14 godina ili 2 odraslih i 1 osoba starija od 14 godina

* soba/suita se razlikuju prema pogledu - pogled na mjesto (Tröpolach sobe Superior i JS Dorfsicht), pogled na planinu (Troglkofel-sobe Deluxe i JS Bergsicht)

Prehrana: buffet doručak, podnevna užina, za večeru buffet predjela, juhe i salate, glavno jelo po izboru

20% POPUSTA NA 5 ILI 7 DNEVNE BORAVKE U TERMINIMA 9.12.-22.12., 6.1.-2.2., 24.2.-2.3. i 10.3.-21.4.

15% POPUSTA NA 5 ILI 7 DNEVNE BORAVKE U TERMINIMA 21.12.-28.12., 2.2.-24.2. i 2.3.-10.3.

AKCIJA ZA UPLATE DO 31.10.2018.

10% POPUSTA NA BORAVKE DO 28.12., 6.1.-2.2., 24.2.-2.3. i 10.3.-21.4.

Akcija za uplate do 31.10. i popusti na boravke 5 ili 7 noći se ne mogu kombinirati

1 polupansion po osobi u kn	22.12.-28.12. 2.2.-24.2. 2.3.-10.3.	28.12.-2.1.	2.1.-6.1.	6.1.-2.2. 24.2.-2.3. 10.3.-31.3.	31.3.-21.4.
1/2+1 Superior	1162	1552	1240	967	766
1/2+1 Deluxe	1240	1630	1318	1045	843
1/2-4 JS Dorfsicht	1435	1747	1513	1240	1037
1/2-4 JS Bergsicht	1513	1825	1591	1318	1114

Cijene na dodatnim ležajevima

Djeca do 3 god.	besplatno	besplatno	besplatno	besplatno	besplatno
Djeca 3-15 god.	616	850	694	507	457
Djeca 15-18 god i 3. odrasla osoba u JS	1014	1014	1014	1014	1006

Minimalan boravak: 5 noći u terminima 28.12.-2.1., 2.2.-24.2., 2.3.-10.3.; 4 noći u terminu 2.1.-6.1.; 2 noći u terminu 31.3.-13.4.; ostali termini 3 noći

Doplate (na recepciji hotela): boravišna pristojba 2,50 Eur po osobi dnevno (za osobe iznad 16 god.) garaža (uz rezervaciju) 9 Eur dnevno, kućni ljubimci 15 Eur dnevno (uz upit)





Alm Resort Nassfeld

Položaj: na 1.500 m.n.v., na skijaškoj stazi 3 i 4 (Gartnerkofel strana), iz naselja se odskija (300 m) do Gartnerkofel sjedežnice. Dolazak do naselja: Tröpolach-smjer prema talijanskoj granici-do žičare Gartnerkofel- skretanje desno Gartnerkofelweg – vožnja cca 500 m do naselja.

U apartmanskome naselju: chalets – samostojeće kuće i apartmanske kuće sa po nekoliko apartmana u kući, besplatan WI-FI, parkiralište

1/2-4 apartman: cca 65 m², soba sa bračnim ležajem, soba sa krevetima na kat, dnevni boravak sa kuhinjom, sat TV, balkon, spremišta za skije, garaža

1/6-8 apartman: cca 100 m², 2 sobe sa bračnim ležajevima, soba sa duplim krevetima na kat, dnevni boravak sa kuhinjom, sat TV, balkon, spremišta za skije, garaža

1/6-10 apartman: cca 90 m², dvoetažni: 2 sobe sa bračnim ležajevima, soba sa duplim krevetima na kat,

dnevni boravak sa duplim ležajem na razvlačenje, 4 kupaonice, sat TV, balkon, spremište za skije, garaža

1/2-6 Spa Chalet: cca 75 m² dvoetažna; 2 spavaće sobe sa bračnim ležajevima, dnevni boravak sa duplim ležajem na razvlačenje i kuhinjom, 2 kupaonice, sauna, 2 Sat TV-a, balkon, spremište za skije; suite –Bergblick (pogled planina) –uz doplatu

1/4-8 Family Chalet: cca 75 m², dvoetažna; soba sa bračnim ležajem, soba s duplim krevetima na kat, dnevni boravak sa duplim ležajem na razvlačenje i kuhinjom, 2 kupaonice, 3 Sat TV-a, sef, balkon, spremište za skije; suite –Bergblick (pogled planina) –uz doplatu

1/8-14 Alm-Chalet: cca 105 m², troetažna; 2 spavaće sobe sa bračnim ležajevima, 2 sobe s duplim krevetima na kat, dnevni boravak sa duplim ležajem na razvlačenje i kuhinjom, 3 kupaonice, sat TV, balkon, spremište za skije

dnevni najam apartmana/chalet u kn	26.12.-5.1.2.2.-9.3.	5.1.-2.2.16.3.-31.3.	9.3.-16.3.	31.3.-7.4.
1/2-4 apartman	2190	1676	1938	1424
1/6-8 apartman	2738	2098	2603	1929
1/6-10 apartman	3201	2401	2948	2266
1/2-6 Spa Chalet	2519	1929	2182	1676
1/4-8 Family Chalet	2401	1811	2098	1558
1/8-14 Alm-Chalet	3496	3201	3285	2603
Minimalan boravak 3 noći				

Doplata (na recepciji apartmanskog naselja): boravišna pristojba 2,50 EUR po osobi dnevno (za osobe starije od 17 god.); završno čišćenje apartmani 80 Eur, Chalets 120 Eur.

Ski IN /
Ski OUT

apartman već od

1.424 kn





Ski IN

po osobi već od

581 kn

Franz Ferdinand – Mountain Resort Nassfeld 3*

Bivši hotel Cube – preuređen – otvorenje zima 2017.

Položaj: udaljen 50 m od donje stani-
ce gondole Millennium Express

U hotelu: besplatan W-LAN, lounge
bar, restoran, trgovina, Franz Ferdi-
nand Music Club, dvorane za prired-
be, finska sauna, turska kupelj, relax
zona, dječja igraonica 500 m², (stijena
za penjanje, trampolin, DVD player,
društvene igre...), parkiralište

U sobama: sat TV, W-LAN, sobe imaju
predsoblje u kojem je prostor za odla-
ganje ski opreme

1/2 M: cca 21 m², dvokrevetna soba s
duplim ležajem (140 cm)

1/2 M+: cca 23 m², dvokrevetna soba
s bračnim ležajem (spojeni kreveti)

1/2+2 L: cca 29 m², dvokrevetna soba
s bračnim ležajem i dva dodatna ležaja

1/2-4 XL: cca 32 m², dva prostora, u
jednom bračni ležaj u drugom dupli
ležaj na razvlačenje

Prehrana: buffet doručak i večera,
izbor regionalnih i sezonskih specija-
liteta

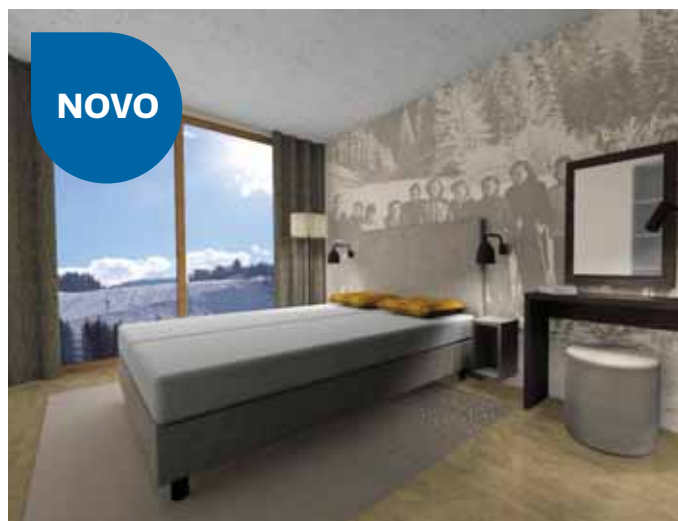

NOVO

5% popusta za uplate do 31.10. – vrijedi za sve termine

AKCIJA 4=3 ZA DOLASKE NEDJELJOM, PONEĐJELJKOM I UTORKOM (maksimalan boravak do petka) u terminima 6.1.-1.2. i 24.2.-22.4.

Akcija i First minute popust se ne mogu kombinirati

1 polupansion po osobi u kn	27.12.-6.1.	6.1.-1.2. 24.2.-31.3.	1.2.-24.2.	31.3.-22.4.
1/2 M	844	694	769	581
1/2 M+	891	741	816	628
1/2+2 L	938	788	863	675
1/2-4 XL	1031	881	956	769
Cijene na dodatnim ležajevima u sobama 1/2+2 L i 1/2-4 XL				
Djeca do 2 god.	besplatno	besplatno	besplatno	besplatno
Djeca 2-6 god.	225	besplatno	225	besplatno
Djeca 6-14 god.	413	300	413	300
Stariji od 14 god.	638	525	638	525
Minimalan boravak: 27.12.-6.1. i 1.2.-24.2. 5 noći, ostali termini 2 noći				

Doplate (na recepciji hotela): boravišna pristojba 2,50 Eur-a po osobi dnevno; novogodišnja večera 80 Eur. **Doplata kod uplate:** za 1/1 sobu (na cijenu sobe M) - u terminu 27.12.-6.1. - single use 1 osoba plaća cijenu za 2 osobe a u ostalim terminima 281 kn dnevno





Falkensteiner Hotel Sonnenalpe 4*

Položaj: na 1600 m.n.v.; na blagim obroncima Nassfelda okružen planinama Karnijskih Alpi

U hotelu: zatvoreni i otvoreni bazen, saune, masaže, beauty tretmani, fitness, restoran s bogatom i kvalitetnom ponudom, vinski podrum, stolni tenis i automati s igrama, garaža; za djecu: dječja igraonica sa čuvanjem djece (iznad 3 godine), dječja brvnara sa zabavnom radionicom, iznajmljivanje dječje opreme (babyphone, dječja kolica, kada za kupanje, stol za prematanje)

U sobama: sat TV, internet priključak, mini bar, sef, balkon

1/2 Comfort: 24 m² dvokrevetna soba

1/2+1 Superior: 30 m², dvokrevetna soba s dodatnim ležajem za dijete do 14 godina

1/2+1 Deluxe: 32 m², dvokrevetna soba s dodatnim ležajem za dijete do 14 godina

1/2+3 Familienzimmer Comfort: 40 m², obiteljski apartman za dvoje odraslih i dvoje do troje djece starosti do 14 godina, 2 prostora

Prehrana: piće dobrodošlice, buffet doručak, ručak (sendviči, salate, juha i tjestenina), večera izbor menija ili buffet večera, dječji buffet (za ručak i večeru) sa sokovima za djecu u Falky restoranu

Napomena: hotel raspolaže sa više vrsta soba – cijene i opisi na upit.



AKCIJE ZA UPLATE DO 31.10.2018.

20% POPUSTA NA BORAVKE 5 I VIŠE NOĆI U TERMINIMA 10.12.-26.12. I 16.3.-21.4.

15% POPUSTA NA BORAVKE 7 I VIŠE NOĆI U TERMINU 12.1.-1.2.

10% POPUSTA NA BORAVKE DO 26.12., 6.1.-2.2., 22.2.-2.3. I 9.3.-21.4.

Akcije se ne mogu kombinirati

1 puni pension po osobi u kn	7.12.-21.12. 30.3.-21.4.	21.12.-26.12. 2.2.-23.2. 2.3.-10.3.	26.12.-2.1.	2.1.-6.1.	6.1.-2.2. 23.2.-2.3. 10.3.-30.3.
1/2 Comfort	772	1084	1435	1162	928
1/2+1 Superior	928	1240	1552	1318	1084
1/2+1 Deluxe	1045	1357	1669	1435	1201
1/2+3 Familienzimmer Comfort	1131	1443	1716	1521	1287
Cijene na dodatnim ležajevima					
Djeca do 3 god.	besplatno	besplatno	besplatno	besplatno	besplatno
Djeca 3-6 god.	besplatno	398	538	452	328
Djeca 6-14 god.	491	663	897	757	538
Minimalan boravak do 21.12. i 31.3.-12.4. 2noći; 26.12.-2.1., 2.2.-23.2. i 2.3.-9.3. 7 noći; 2.1.-6.1. 4 noći: ostali termini 3 noći					

Doplate (na recepciji hotela): boravišna pristojba 2,50 Eur po osobi dnevno (za osobe iznad 16 god.); garaža 9 -11 Eur dnevno (na upit), kućni ljubimci 15 EUR dnevno. **Doplate kod uplate:** novogodišnja večera (obavezna doplata za osobe starije od 15 god.) 1.346 kn; doplata za 1/1 sobu 390 kn dnevno

po osobi već od

772 kn

Ski IN /
Ski OUT





po osobi već od
566 kn

Alpenhotel Marcius 3*

Položaj: na skijalištu u Sonnlitnu, 1500 m.n.v.,

U hotelu: restoran, bar, wellness, mali bazen, saune, igraonica za djecu, parkiraliste

U sobama: sat TV, radio

1/2+1 standard: dvokrevetna soba s dodatnim ležajem (prilagođena za smješta 2 odrasle osobe i 1 dijete ili 3 odrasle osobe)

1/2+2 FZ standard: dvokrevetna soba s dva dodatna ležaja (prilagođena za smještaj 2 odraslih + 2 djece ili 4 odraslih)

1/2+1 komfort: dvokrevetna

soba s dodatnim ležajem (prilagođena za smješta 2 odrasle osobe i 1 dijete ili 3 odrasle osobe)

1/2+2 FZ komfort: dvokrevetna soba s dva dodatna ležaja (prilagođena za smještaj 2 odraslih + 2 djece ili 4 odraslih)

Napomena: komfort sobe su obnovljene

Prehrana: buffet doručak, večera klasično posluživanje ili djelomično buffet večera (predjela, salate)

Kućni ljubimci: nisu dozvoljeni



Ski IN /
Ski OUT

4=3, 5=4 6=5 I 7=6 U TERMINIMA 23.12.-30.12., 6.1.-3.2. I 17.3.-22.4. OBAVEZAN DOLAZAK NEDJELJOM

1 polupansion po osobi u kn	23.12.-30.12. 6.1.-3.2.	30.12.-6.1.	3.2.-10.3.	10.3.-17.3.	17.3.-22.4.
1/2+1, 1/2+2 standard	728	890	809	688	566
1/2+1, 1/2+2 komfort	768	930	849	728	607

Minimalan boravak: 3 noći u terminima 23.12.-30.12., 6.1.-3.2., 17.3.-22.4.; ostali termini 5 noći; dolasci nedjeljom; kraći boravci na upit

Popusti (na dodatnom ležaju): djeca do 2 godine besplatno, djeca 2-6 godina 70% popusta, djeca 6-14 godina 30% popusta, stariji od 14 godina 20% popusta. **Doplate (na recepciji hotela):** boravišna pristojba cca 2,50 Eur-a po osobi dnevno (za osobe iznad 17 god.), Novogodišnja večera 40 EUR po osobi, djeca prema hotelskim popustima. **Doplata kod uplate:** za 1/1 sobu 30% doplate

Alpenhäuser Marcius

Položaj: u naselju Sonnlitn, na skijalištu, obnovljene apartmanske kuće u sklopu bivšeg apartmanskog naselja Rogners Sonnlitn. U jednoj kući 4-6 apartmana istog tipa. U apartmanskome naselju nije dozvoljen promet. Kod dolaska gostima je na raspolaganju 1 prijevoz prtljage (dodatni prijevoz naplaćuje se 5 Eur). Osigurano 1 besplatno parking

mjesto po apartmanu

U apartmanima: TV, perilica posuđa

1/2-4 app. tip A: spavaća soba, dnevni boravak s duplim ležajem na izvlačenje i kutom za jelo, kuhinjska niša

1/4-6 app. tip B: 55 m², 2 sobe, dnevna soba s duplim ležajem na izvlačenje i kutom za jelo, kuhinjska niša, u nekima balkon



Ski IN /
Ski OUT

AKCIJA 7=6 U TERMINIMA 12.1.-26.1., 16.3.-13.4.

AKCIJA 4=3 U TERMINU 16.3.-13.4., ZA DOLASKE UTORAK DO SUBOTE

dnevni najam apartmana u kn	22.12.-29.12. 5.1.-2.2. 9.3.-16.3.	29.12.-5.1.	2.2.-9.3.	16.3.-22.4.
1/2-4 A	1113	1670	1370	771
1/4-6 B	1404	2055	1627	1028

Minimalan boravak: 6 noći u terminu 23.12.-29.12., 4 noći u terminu 16.3.-13.4., ostali termini 7 noći

Doplate (na recepciji apartmana): boravišna pristojba cca 2,50 Eur po osobi dnevno (za osobe iznad 16 god.), dodatna garaza 10 Eur dnevno, dodatno parkirno mjesto 6 Eur dnevno. Kod boravaka kraćih od 7 noći OBAVEZNO se doplaćuje završno čišćenje 50 Eur po apartmanu



apartman već od
771 kn

Turracher Höhe



Skijalište s puno malih senzacija!

Turracher Höhe se nalazi na granici između Štajerske i Koruške, na padinama Nockbergen, u zapadnom dijelu Gurktaler Alpen. Skijalište s dobrim snježnim uvjetima uređeno je u idiličnom pejzažu oko jezera Turrach. Žičare se dižu od jezera prema vrhovima okolnih planina. Ubraja se u, što se snijega tiče, najsigurnija skijališta Austrije i skijaška sezona počinje uvijek dosta rano. Sastoji se od dva dijela, Turrach-a i Sonnleitn-a koje povezuje besplatni skijaški autobus.

Atrakcije: Nocky Flitzer-panoramski tobogan; „Seetaxi“ („Jezerski taksi“)- vučnica preko zaleđenog jezera, koja povezuje žičare na suprotnim obalama jezera Turracher

Dodatni sadržaji: skijaško trčanje, klizanje, noćno klizanje, sanjkanje.

Položaj: 1763- 2.205 m/nm, 20 km od Bad Kleinkirchheima

Pristup-udaljenost: tunel Karavanke-Villach- -Radenthein-Bad Kleinkirchheim –Patergassen-Ebene Reichenau-Turracher Höhe -291 km od Zagreba

Hotel Panorama 4*

Položaj: na 1.800 m.n.v. na malom uzvišenju iznad jezera Turrach

U hotelu: restoran, bar, panorama-bazen s terasom i whirlpoolom, sauna, fitness, masaže

U sobama: sat TV, W-lan, minibar, balkon u većini soba

1/2+1 soba Nockalm: 26 m², bračni ležaj i ležaj na razvlačenje, balkon

1/2+1 soba Turracheersee: 26 m², bračni ležaj i ležaj na razvlačenje, pogled jezero, balkon

Prehrana: buffet doručak, buffet večera ili menu u 4 slijeda



po osobi već od

683 kn

NOVO



1 polupansion po osobi u kn	8.12.-22.12. 6.1.-2.2. 30.3.-13.4.	22.12.-29.12.	29.12.-6.1. 9.2.-2.3. 9.3.-30.3.	2.2.-9.2. 2.3.-9.3.
1/2+1 Nockberge	683	780	1075	1268
1/2+1 soba Turracheersee	731	829	1126	1316
Minimalan boravak: 7 noći				

Popusti (na dod. ležaju):
djeca do 5 god. besplatno,
djeca 5-10 god. 65% popusta,
djeca 10-15 god. 55% popusta
Doplate (na recepciji hotela): boravišna pristojba 2 Eur po osobi dnevno

NOVO

apartman već od

525 kn

Alpenpark TURRACHER HÖHE by Alps Residence

Posebna atrakcija – exclusivni „Pistenbutler program“ – više informacija na www.pistenbutler.at

Položaj: na 1.763 m.n.v., naselje se sastoji iz zgrade u kojoj je recepcija i apartmani i chaleta koje su raspoređene uokolo; udaljenost od centralne zgrade do Paulilift-a 250 m; do Maulwurflift-a 300 m; do Kornockbahn-lifta, Wildkopflifta i Engländerlifta 400 m te do Zirbenwaldbahn-a 800 m; staze za skijaško trčanje udaljene 200 m, trgovina prehrambenim proizvodima udaljena cca 15 m vožnje – u mjestu Predlitz; stajalište ski busa udaljeno cca 100 m od naselja

U naselju: recepcija-centralna zgrada, parkiralište

U apartmanima/chaletima: sat TV, besplatan W-lan, balkon ili terasa; u nekim chaletima sauna, jacuzzi i kamin –apartmani i chaleti se razlikuju i opisi

su sa osnovnim podacima

1/2 A1-2T apartman: studio za 2 osobe s blagavonicom i kuhinjom

1/2-4 A2-4T apartman: spavaća soba, dnevni prostor s kuhinjom i duplim ležajem na razvlačenje, u nekima infra-crvena kabina (uz doplatu)

1/6 A3-6T apartman: 3 spavaće sobe, dnevni prostor s kuhinjom, 2 kupaonice/wc-a

1/8-12 chalet Typ A : cca 120-130 m², 4 spavaće sobe, dnevni prostor s kuhinjom

1/10-14 chalet Typ B : cca 130-140 m², 5 spavaćih soba, dnevni prostor s kuhinjom

1/14-16 chalet Typ C : cca 140 m², 5-6 spavaćih soba, dnevni boravak s kuhinjom (chalet s vanjskim jacuzzi-em uz doplatu)

dnevni najam apartmana/chalet u kn	1.12.-22.12. 23.3.-13.4.	22.12.-29.12. 2.2.-23.2.	29.12.-5.1.	5.1.-2.2. 13.4.-27.4.	23.2.-9.3.	9.3.-23.3.
1/2 A1-2T apartman	525	906	1218	700	1043	738
1/2-4 A2-4T apartman	708	1287	1599	914	1424	1020
1/6 A3-6T apartman	1028	1781	2512	1469	1941	1629
1/8-12 chalet Typ A 8 osoba	1599	3197	4720	1941	3692	2208
1/10-14 chalet Typ B 11 osoba	1941	3578	5329	2284	4073	2550
1/14-16 chalet Typ C 16 osoba	2512	4187	5938	2855	4682	3121

Minimalan boravak: 7 noći u terminu 22.12.-5.1. i 2.2.-9.3. a ostali termini 3 noći

Doplate kod uplate: 1/2-4 A2-4T app. s infracrvenom kabinom 95 kn dnevno po app.; dodatne osobe u chalet typ A i B 143 Kn po osobi dnevno; chalet typ C s vanjskim jacuzzi-em 285 kn po chalet dnevno

Doplata (na recepciji): boravišna pristojba 2,00 po osobi dnevno (za osobe 15 god. i stariji); dječji krevetić 15 Eur po boravku; posteljina i ručnici 12 Eur po osobi u chalets - 10 Eur po osobi u app.; završno čišćenje app za 2 osobe 55 Eur, app. za 2-4 osobe 70 Eur, app. za 6 osoba 90 Eur, chalets 190 Eur; kaucija apartmani 100 Eur, chalets 350 Eur



Kreischberg / St. Lorenzen



Skijalište Kreischberg ima vrlo raznovrsnu ponudu za skijaše, a posebno je dobro opremljeno sadržajima za obitelji s djecom. Dječjim ski-liftom dolazi se u Dinopark, a tu je i Yabba-Dabba-Doo-Land s Vilmom i Fredom i nekoliko drugih atrakcija.

Za Svjetsko prvenstvo u snowboardu izgrađen je i atraktivan snowpark. Od laganog spusta za obitelji do FIS staze, svaki će skijaš pronaći svoju stazu.

Položaj: u Štajerskoj, 850-2.130 m/nmv.

Pristup: Maribor - Graz – Gleinamtunnel-Judenburg-Scheiffling-Murau-St.Georgen/St. Lorenzen; od Zagreba 321 km

SKI ŠKOLA CMROK 5.1.-12.1.2019.

Za naše goste, kao i dugi niz godina do sad, Ski Team Cmrok organizira školu skijanja za početnike i napredne skijaše, za naše najmlađe polaznike starosti već od 6 godina pa do odraslih skijaša bez obzira na dob i spol. Škola skijanja provodi se na skijalištu Kreischberg/St. Lorenzen ob Murau, Austrija u terminu od 6. siječnja 2019. do 11. siječnja 2019. U školi s vama i vašom djecom rade licencirani učitelji skijanja, po programu hrvatske škole skijanja, provjereni pedagozi s dugogodišnjim skijaškim iskustvom. Rad s učiteljima odvija se cijeli dan s početkom u 9.30 sati i završetkom u 15.30 sati. Pauza za ručak je od 12.00 do 13.00 sati.

Također, kao i dosada, u mogućnosti smo ponuditi našim gostima povlaštenu cijenu pješačkih, dnevnih i višednevnih ski karata. Povlaštena cijena karata ostvaruje se na skijalištu. Karte se nakon on-line rezervacije plaćaju i preuzimaju po dogovoru u Hrvatskoj tijekom prosinca 2018. ili 5. siječnja 2019. kod našeg predstavnika na skijalištu.

Za više informacija i rezervaciju mjesta u školi skijanja, rezervaciju povlaštenih ski karata posjetite web stranicu Ski Teama Cmrok

www.ski.orlic-sport.com

Cijena škole skijanja po osobi: 180 € (plaćanje na licu mjesta)

Za rezervaciju škole skijanja molimo ispunite Prijavnicu za školu skijanja a mi ćemo izvršiti rezervaciju škole skijanja.

Predstavnik škole skijanja će kod Vašeg dolaska biti prisutan na recepciji apartmanskog naselja Ferienpark i dati će Vam obavijesti o školi skijanja te s najpovoljnijom ponudom skijaških karata.



chalet već od

914 kn



Kreischberg Chalets by Alps Residence

Položaj: u podnožju Kreischberga, 100 m od donje stanice gondole

Novo izgrađene luksuzne chalets u modernom alpskom stilu

U chalets: sat TV, W-lan (besplatno), terasa ili balkon, posteljina i ručnici uz doplatu, kuhinjske krpe (ponijeti sa sobom)

1/2-8 Chalet Classic: cca 100 m², 4 sobe, 2 kupaonice, dnevni boravak s kuhinjom

1/2-9 Chalet Wellness: cca 100 m², 4 sobe (tri sobe s bračnim ležajem, jedna soba s krevetima na kat i jednim ležajem), 2 kupaonice, dnevni boravak, kuhinja, sauna i whirlpool

1/2-10 Chalet Sonneck: cca 135 m², 4 sobe (tri sobe s bračnim ležajem, 1 soba s bračnim ležajem i dva razdvojena ležaja ili s krevetima na kat i dva odvojena ležaja), 2 kupaonice, dnevni boravak, infracrvena kabina, whirlpool, u nekima jacuzzi na otvorenom

1/2-12 Chalet Panorama: cca 140-150 m², 5 soba (3 sobe s bračnim ležajem, soba s dva odvojena ležaja, soba s krevetima na kat), 3 kupaonice, dnevni boravak, kuhinja, fínska sauna, u nekima whirlpool

Napomena: naselje raspolaže i drugim tipovima chaleta – cijene i opisi na upit

Kućni ljubimci: nisu dozvoljeni

dnevni najam chalet-a u kn	1.12.-22.12. 5.1.-2.2. 17.3.-31.3.	22.12.-29.12. 2.2.-17.3.	29.12.-5.1.	31.3.-27.4.
1/2-8 Chalet Classic	1599	2512	3426	914
1/2-9 Chalet Wellness	1675	2588	3540	990
1/2-10 Chalet Sonneck	2094	3121	4377	1332
1/2-12 Chalet Panorama	2322	3350	4606	1484

Minimalan boravak: 7 noći u terminu 22.12.-16.3.; u ostalim terminima 3 noći

Doplata (na recepciji): boravišna pristojba 1,50 po osobi dnevno (za osobe 15 god. i stariji), dječji krevet 15 Eur po boravku; posteljina i ručnici 12 Eur po osobi; završno čišćenje chalet Classic i Wellness 150 Eur, chalet Sonneck i Panorama 180 Eur; kaucija 350 Eur



apartman već od

556 kn

Apartmentno naselje „Ferienpark Kreischberg“ by Alps Residence

AKCIJA 7=6 u terminima 1.12.-22.12. i 17.3.-24.3.

dnevni najam apartmana u kn	1.12.-22.12. 17.3.-31.3.	22.12.-29.12. 2.3.-17.3.	29.12.-5.1.	5.1.-2.2.	2.2.-2.3.
1/2-3 Garconniere	556	647	914	601	792
1/2-4 Maisonette	746	868	1363	799	1142
1/2-5 Familien app	853	990	1561	906	1332
1/2-3 Dorf app	601	708	1081	647	914
1/2-4 Dorf app	746	868	1363	799	1157
1/2-3 Troadkasten	617	723	1104	662	929
1/2-4 Troadkasten	792	914	1431	845	1210
1/2-5 Troadkasten	853	990	1561	906	1332

Minimalan boravak: 7 noći u terminima 29.12.-12.1. i 2.2.-2.3. ostali termini 3 noći

Doplate (na recepciji apartmana): boravišna pristojba 1,50 Eur dnevno (za osobe starije od 15 godina); dječji krevetić 15 Eur po boravku, kućni ljubimci 10 Eur dnevno; posteljina i ručnici 12 Eur po osobi; završno čišćenje: Garconniere, Dorf app 28 m² 45 Eur; Maisonette i Dorf app. 35 m² 55 Eur; Fam. app i Troadkasten 65 Eur; kaucija Troadkasten 200 Eur, ostali apartmani 100 Eur. **Doplata kod uplate:** polupansion (buffet doručak i večera u 3 slijeda uz izbor menua) odrasli 177 Kn dnevno, djeca 10-14 godina 137 Kn dnevno, djeca 3-10 god. 96 kn dnevno

Položaj: smješteno je u sunčanom i mirnom predjelu u podnožju planine Kreischberg, 300 m od donje stanice gondole.

U apartmanskom naselju: centralna zgrada s restoranom (mogućnost polupansiona uz doplatu), besplatan W-lan, wellness (unutrašnji bazen, saune, uz doplatu solarij i masaža), igraonica za djecu, perilica rublja, trgovina, parkirište.

U apartmanima: sat TV, radio, sef (uz doplatu 1,50 EUR dnevno), sušilo za kosu, balkon ili terasa.

1/2-3 Garconniere: cca 30 m², dnevno-spavaći prostor s bračnim i 1 dodatnim ležajem, kuhinjska niša (mogućnost spajanja 2 apartmana-na upit)

1/2-4 Maisonette: cca 45 m², dnevno-spavaća prostor s duplim ležajem na razvlačenje, otvorena galerija na katu s bračnim ležajem, kuhinjska niša, perilica suđa

1/2-5 Familien app.: cca 55 m², spavaća soba (na katu) s bračnim ležajem i jednim odvojenim ležajem, dnevi boravak s duplim leža-

jem na razvlačenje, kuhinjska niša, perilica suđa

1/2-3 Dorfappartement: cca 28 m², soba s bračnim ležajem, dnevni prostor s ležajem na razvlačenje, kuhinjska niša

1/2-4 Dorfappartement cca 35 m², soba s bračnim ležajem, soba s krevetima na kat, dnevni boravak, kuhinjska niša

1/2-3 Troadkasten: cca 35 m², u prizemlju: dnevni prostor s kuhinjskom nišom; na katu: soba s bračnim ležajem i dodatnim ležajem

1/2-4 Troadkasten: cca 41 m², u prizemlju dnevni boravak s kuhinjskom nišom, soba s krevetima na kat; na katu: soba s bračnim ležajem

1/2-5 Troadkasten: cca 49 m², na 2 katu; u prizemlju: dnevni boravak s kuhinjskom nišom; na 1. katu: soba s bračnim ležajem; u potkrovlju: soba s tri odvojena ležaja

Napomena: Troadkasten su samostojeće kuće u nizu

Kućni ljubimci: dozvoljeni uz doplatu

FERIENDORF MURAU by Alps Residence

Položaj: naselje s moderno opremljenim drvenim kućama (chalets) smješteno između grada Murau-a i St. Lorenzena, udaljeno 5 km od žičare za skijalište Kreischberg

U chalets: sat TV, W-lan (besplatno), terasa ili balkon, posteljina i ručnici uz doplatu, kuhinjske krpe (ponijeti sa sobom)

1/2-6 Chalet 70 de Luxe: 70 m2, dnevni boravak s kuhinjom, 3 spavaće sobe, jacuzzi na otvorenom (na terasi)

1/2-9 Chalet Wellness: 100 m2, dnevni boravak s kuhinjom, 4 spavaće sobe, sauna i whirlpool

1/2-12 Chalet Sonneck: 135 m2, dnevni boravak s kuhinjom, 4 spavaće sobe, sauna, u nekima whirlpool, jacuzzi na otvorenom

Napomena: naselje raspolaže i drugim tipovima chaleta – cijene i opisi na upit

Kućni ljubimci: nisu dozvoljeni



po osobi već od

761 kn

dnevni najam chalet u kn	1.12.-22.12. 5.1.-2.2. 17.3.-31.3.	22.12.-29.12. 2.2.-17.3.	29.12.-5.1.	31.3.-27.4.
1/2-6 Chalet 70 de Luxe	1028	1561	1979	761
1/2-9 Chalet Wellness	1370	2284	3045	837
1/2-12 Chalet Sonneck (10 osoba)	1789	2779	3997	1218

Minimalan boravak: 7 noći u terminu 22.12.-16.3.; u ostalim terminima 3 noći

Doplata (na recepciji): boravišna pristojba 1,50 po osobi dnevno (za osobe 15 god. i stariji), dječji krevetić 15 Eur po boravku; posteljina i ručnici 12 Eur po osobi; završno čišćenje chalet 70 de Luxe 100 Eur, chalet Wellness 150 Eur, chalet Sonneck 180 Eur; kaucija 350 Eur. **Doplata kod uplate:** 11 i 12 osoba u Chalet Sonneck plaća dnevno 114 Kn



NOVO

JUFA hotel Murau 3*

Položaj: nekoliko minuta hoda od centra Muraua i stajališta ski vlaka koji vozi do St. Lorenzena- skijališta Kreischberg (vlak vozi 11 minuta); 7 km od donje stanice žičare za skijalište Kreischberg

U hotelu: restoran, pivnica, internet café, wellness (3 vrste sauna i prostor za relaksaciju), igraonica za djecu, zid za penjanje, stolni tenis, kino, besplatan W-lan, odlagalište skijaške opreme, parkiralište

(do popunjenja)

U sobama: sat TV, sušilo za kosu, besplatan W-lan, sef

1/2 soba: dvokrevetna soba

1/2+1: dvokrevetna soba s jednim dodatnim ležajem

1+2: dvokrevetna soba s dva dodatna ležaja (kreveti na kat ili razdvojeni ležajevi)

Prehrana: buffet doručak, buffet večera (izbor 2 glavna jela – mesni i vegeterijanski)

Kućni ljubimci: uz najavu i doplatu



NOVO

Akcija 7=6 u terminu 4.1.-13.1.

Besplatno korištenje bazena u Murau

1 polupansion po osobi u kn	21.12.-4.1. 1.2.-24.2. 1.3.-10.3.	4.1.-1.2. 24.2.-1.3. 10.3.-30.3.
1/2	556	453
1/2+1	556	453
1/2+2	508	418
Djeca do 4 godine na dod. ležaju	besplatno	besplatno
Djeca 4-16 god. na dod. ležaju	299	245

Minimalan boravak 5 noći u terminu 6.1.-11.1.; ostali termini 7 noći

Doplate (na recepciji hotela): boravišna pristojba 1,50 Eur dnevno (osobe 15 godina i stariji)



po osobi već od

418 kn



Štajersko skijalište privlači brojne ljubitelje zimskog sporta. Staze pružaju mogućnosti za sve skijaše – za one koji vole carving-skijanje, no i snowboarderi će doći na svoje (freeride mogućnosti, terrain park). „Kinder Lachtal“, koji je namijenjen onim najmanjima, upotpunjuje dječji doživljaj snijega i zimskih radosti. Sadržaji iz zimske bajke (dječji Lachtal-taxi, magični sag, toranj za penjanje, indijanski šator, dječja vučnica) djeci omogućuju radost skijanja i boravka na snijegu.

Položaj: 1.600-2.200 m/nmv.
Pristup/udaljenost: Macelj-Mari-bor- prije Graza skrenuti na autoput za Klagenfurt – Judenburg- Lachtal; Zagreb 300 km

Apartmentansko naselje Monarchia Park

Položaj: uz skijašku stazu
U naselju: kućice u kojima su apartmani i centralna zgrada u kojoj je restoran, bazen i saune
U apartmanima: sat TV, terasa ili balkon
1/4+2 app. Typ A: cca 42 m², za max. 4 odrasle osobe i 2 djece (do 14 godina), spavaća soba s bračnim ležajem i krevetima na kat, dnevni prostor s duplim ležajem na razvlačenje, kuhinjska niša

1/8+2 app. Typ B: cca 93 m², za max 8 odraslih osoba i 2 djece (do 14 godina); 2 sobe s bračnim ležajevima, soba s bračnim ležajem i krevetima na kat, dnevni prostor s duplim ležajem na razvlačenje, kuhinjska niša

Prehrana – restoran „Jagdhau“ (uz doplatu na licu mjesta): Exclusive = buffet doručak, večera u 4 slijeda



apartman već od
868 kn



Akcija Family Days: 17.3.-7.4. – BESPLATNA višednevna ski karta za djecu do 15 godina uz kupnju najmanje 1 ski karte za odrasle (vrijedi za ski karte od 2 na više dana)
Informacija o drugim povoljnostima za kupnju ski karata-na recepciji naselja

Ski IN / Ski OUT

5% popusta za uplate do 30.9.

AKCIJA 5=4 U TERMINIMA 6.1.-25.1. i 17.3.-7.4.

AKCIJA 6=5 U TERMINU 6.1.-1.2., 24.2.-7.4.

AKCIJA 7=6 U TERMINIMA 6.1.-7.4.

dnevni najam apartmana u kn	25.12.-30.12.	30.12.-2.1.	2.1.-6.1.	6.1.-25.1.	25.1.-1.2.	1.2.-24.2.	24.2.-17.3.	17.3.-7.4.
1/4+2 Typ A	1477	1705	1325	1020	1172	1401	1096	868
1/8+2 Typ B	3038	3494	2733	2048	2276	2885	2276	1743

Minimalan boravak 6 noći za dolaske između 26.12.-31.12. i u terminu 1.2.-24.2.; ostali termini 3 noći

Doplata na recepciji apartmanskog naselja: boravišna pristojba 150 Eur po osobi dnevno, posteljina i ručnici 7 Eur po osobi; završno čišćenje Typ A 49 Eur, Typ B 89 Eur (kuhinju je potrebno očistiti inače se doplaćuje 20 Eur), kućni ljubimci 40 Eur po boravku (do 10 kg), ulaz u wellness (bazeni i saune/ po ulasku) 9 Eur odrasli, 6 Eur djece; kod usluge polupansiona bazen/saune su gostima besplatno na raspolaganju; polupansiona 34 Eur odrasli, 16 Eur djece 3-7 godina, 23 Eur djece 7-14 godina.

Schladming



Poznati skijaški centar u Štajerskoj, ispod imponantnih vrhova Dachsteina bio je početkom 2013. domaćin svjetskog prvenstva u alpskom skijanju. Od 1973. na Planai se održavaju natjecanja Svjetskog kupa, a skijaše privlači prije svega „Ski Schaukel“ s četiri povezana skijališta. Šire skijaško područje obuhvaća još i Ramsau, ledenjak Dachstein (sa skijaškim stazama za visinski trening), Galsterbergalm i Stoderzinken. Poznatu „Noćni slalom“ iznad Schladminga svake godine prate tisuće posjetitelja. Staro mjesno središte nekadašnjeg rudarskog gradića prepuno je restorana, trgovina i barova s ugodnom atmosferom i popularnim lokalnim pivom iz „Brauerei Schladming“.

Skijaško područje: 728-2015 m/nm; u sistemu Salzburger Sportwelt Amadee

- Reiteralm Bergbahnen (Pichl, 800-1860 m)
- Planai-Hochwurzen (Schladming, 745-1894 m)
- Hauser Kaibling (Haus, 728-2015 m)

Pristup/udaljenost: tunel Karavanke - Villach - tunel Visoke Ture - Radstadt - Schladming - Haus; od Zagreba 332 km

Sporthotel Royer 4*S

Direktan pristup Erlebnis-Hallenbad-u Schladming

Položaj: cca 300 m od gondole Planai-Gondolbahn

U hotelu: bar sa otvorenim kaminom, Cigars-lounge, restoran, a la caret restoran, relax-područje: finska sauna, biljna sauna, turska kupelj, infracrvena kabina, fitness, grijani hodnik koji povezuje hotel sa Erlebnis-Hallenbad-om (kupališni kompleks), stolni tenis, kuglana, dvorana za tenis i squash (od 8-16 sati), biljar i dart (uz doplatu); igra-

onica za djecu, soba zabave s video igrama (uz doplatu), besplatno parkiralište, garaža (uz doplatu)

U sobama: sat TV, sušilo za kosu, ogrtač, minibar, sef, W-LAN

1/2+1: 20-25 m², dvokrevetna soba sa 2 dodatna ležaja

Prehrana: buffet doručak, večera u 5 slijedova ili tematska buffet večera, salatni buffet

Kućni ljubimci: uz najavu i doplatu



po osobi već od

908 kn



1 polupansion po osobi u Kn	24.11.-20.12.16.3.-22.4.	20.12.-26.12.	26.12.-2.1.	2.1.-2.2.23.2.-16.3.	2.2.-23.2.
1/2+1	908	1070	1525	1120	1363
Minimalan boravak: 7 noći					

Popusti/doplate (na dod. ležaju): djeca do 4 god. BESPLATNO, doplata za djeca od 4-10 god. 164 Kn dnevno, djeca od 10-15 god. 50% popusta, stariji od 15 god. 20% popusta. **Doplate kod uplate:** novogodišnja večera odrasli 755 Kn, djeca do 12 god. 369 Kn. **Doplata (na licu mjesta):** garaža 10 Eur dnevno, boravišna pristojba cca 2,50 Eur dnevno, kućni ljubimci 10 Eur dnevno

Alpenchalets Reiteralm by Alps Residence

Ski IN /
Ski OUT

NOVO

Položaj: na skijalištu Reiteralm na 1.180 m.n.v. – novo naselje izgrađeno u ljeti 2017 g.

U naselju: recepcija, parkiralište

U chaletima: sat TV, besplatan W-lan; odlagalište ski opreme kod ulaska u chalet; chaleti s erazlikuju po opremi-dan osnovni opis chaleta

1/8-10 Wellness chalet: 120

m², 3 sobe s bračnim ležajevima, soba s ležajevima na kat, dnevni prostor s kuhinjom, finska sauna i whirlpool; 2 kupaonice/wc-a

1/8-10 Wellness chalet-jacuzzi: 120 m², 4 spavaće sobe, dnevni prostor s kuhinjom, finska sauna i jacuzzi na otvorenom; u nekima whirlpool; 2 kupaonice/wc-a



chalet već od

3.197 kn

dnevni najam chaleta u kn	1.12.-22.12.	22.12.-29.12. 2.2.-9.3.	29.12.-5.1.	5.1.-2.2. 23.3.-22.4.	9.3.-23.3.
1/8-10 Wellness chalet 8 osoba	3197	4796	6014	3959	4339
1/8-10 Wellness chalet –jacuzzi 8 osoba	3426	5101	6319	4187	4568
Minimalan boravak: 7 noći u terminu 22.12.-16.3., ostali termini 3 noći					

Doplata kod uplate: dodatna osoba u chalet-u 190 Kn po osobi dnevno

Doplata (na recepciji): boravišna pristojba 1,50 po osobi dnevno (za osobe 15 god. i stariji), dječji krevetić 15 Eur po boravku; posteljina i ručnici 13 Eur po osobi; završno čišćenje 190 Eur; kaucija 350 Eur

Flachau



Skijalište (740-1980 m/nmv.), koji se nalazi u centru Ski Amade-a u pokrajini Salzburgerland, nudi cijelu obitelj savršen odmor za cijelu obitelj!

Od sezone 2013/2014, G-Link, spektakularni sistem žičara, povezuje Gräfenberg i Griessenkareck u Wagrainu i spaja više od 100 km skijaških staza Flachau-Wagrain-Alpendorfu. Žičare u rodnom mjestu Hermanna Maiera-„Herminator“-a su svojom kvalitetom postavile nove standarde u kvaliteti i usluzi koju pružaju. Flood-lit skijanje na stazi u Flachau-u zaokružuje sportski užitak kao i izazovan freeriding

Pristup: Ljubljana-tunel Karavanke-Villach-Flachau (od Zagreba 352 km)

Funsport&Skihotelanlage Tauernhof 4*

Položaj: u centru Flachau-a, 400 m od Flachau-Star Jet-žičare, terme Amade udaljene nekoliko kilometara od hotela

U hotelu: lobby, bar, 3 restorana, besplatan WLAN u cijelom hotelu, bazen, saune, turska kupelj, fitness, solarij, masaže, prostor za djecu i mlade sa Apple-TV-om, stjenom za penjanje i igrama

U sobama: sat TV, sušilo za kosu, min-bar, besplatan WLAN, balkon

1/2 DJ A soba: cca 18 m², dvokrevetna soba-francuski ležaj (širina 140 cm)

1/2+1 DU A soba: 28 m², soba s bračnim i dodatnim ležajem te kutom za sjedenje

1/2-5 AF A : 42 m², hotelski apartman s 1-2 sobe (nekim su 2 spavaće sobe u nekima 1 spavaća soba), dnevno-spavaći prostor

Prehrana: All Inclusive – buffet doručak, buffet ručak, večera u 4 slijeda sa – buffet predjela i salate, jednom tjedno buffet gala večera, bezalkoholna pića od 7,30 do 21 sat, svečana božićna i novogodišnja večera



po osobi već od
679 kn



AKCIJA 7=6 U TERMINU 6.1.-13.1. I 10.3.-17.3.

1 dan all inclusive po osobi u Kn	7.12.-23.12. 31.3.-7.4.	23.12.-6.1.	6.1.-3.2. 3.3.-31.3.	3.2.-3.3.
1/2 DJ A	679	1043	760	841
1/2+1 DU A	801	1189	930	1092
1/2-5 AF A	882	1286	1035	1197

Minimalan boravak: 7.12.-23.12. i 31.3.-7.4. 2 noći, 6.1.-3.2. i 3.3.-31.3. 3 noći; ostali termini 7 noći; kraći termini na upit i doplatu-kod kraćih boravaka, boravci do nedjelje nisu mogući

Popusti za djecu (na dodatnom ležaju): djeca do 4 godine BESPLATNO, djeca od 4-12 god. 50% popusta, djeca od 12-16 god. 30% popusta, stariji od 16 god. 15% popusta

Doplate (na recepciji hotela): boravišna pristojba cca 2 Eur po osobi dnevno (za osobe starije od 15 godina), kućni ljubimci 15 Eur dnevno, garaža 10 Eur dnevno



Chalet am Jet

Položaj: pokraj skijaške staze i žičare Achter Jet, 2 drvene kuće – Nicola & Gunnar

1/6-8 Nicola & Gunnar: svaka Hütte ima 85 m², 2 spavaće sobe sa brač-

nim ležajem, 2 kupaonice, spavaću sobu s bračnim ležajem i krevetima na kat, dnevnu sobu s kuhinjskom nišom, sat TV, WLAN, kamin, balkon/terasa, sauna

dnevni najam chalet-a u kn	5.1.-12.1.	12.1.-2.2.	2.2.-2.3.	2.3.-9.3.	9.3.-6.4.
1/6-8	3622	2948	3538	4044	2948

Minimalan boravak 7 noći-kraći termini na upit

Doplata (na recepciji): boravišna pristojba cca 2,50 EUR dnevno (za osobe iznad 16 god.), završno čišćenje 120 Eur

Putno zdravstveno osiguranje



Filzmoos



Filzmoos je popularno skijalište u dolini podno Dachsteina i Bischofsmütze-a, s raznovrsnom ponudom dodatnih sadržaja (šetnje, skijaško trčanje/visinska staza na 1600 m, sanjkanje, klizanje, bočanje na ledu, snowtube, snowbike...). Romantično austrijsko selo koje unatoč svom miru pruža sve sadržaje aktivnog odmora.

Položaj: u pokrajini Salzburg (83 km od Salzburga, 19 km od Radstadta); 1057–1600 m/nmv; u sistemu Salzburger Sportwelt Ski Amade – 280 km ski staza, 20 gondola, 47 sjedežnica i 55 vučnica

Pristup/udaljenost: tunel Karavanke - tunel visoke Ture - Flachau - Filzmoos/Altenmarkt; od Zagreba 365 - 380 km

Hotel Alpenkrone 3*

Položaj: ugodan obiteljski hotel, nalazi se nekoliko stotina metara iznad centra Filzmoosa, cca 500 m od skijališta.

U hotelu: restoran, bar s kaminom, igraonica za djecu, bazen, fitness, sauna, solarij, masaža, par-kiralište

U sobama: sat TV, balkon

1/2 soba: mogućnost 1 ili 2 dodatna ležaja

Prehrana: buffet doručak, večera u 4 slijeda s izborom 3 menija (1 vegetarijanski).



po osobi već od

351 kn

1 polupansion po osobi u kn	19.12.-24.12. 9.3.-23.3.	24.12.-26.12.	26.12.-5.1.	5.1.-2.2.	2.2.-9.2.	9.2.-9.3.	23.3.-30.3.
1/2+1	371	575	819	461	497	536	351
1/2+2	371	575	819	461	497	536	351

Minimalan boravak 7 noći. Kraći termini na upit

Popusti (na dodatnom ležaju): djeca do 6 godina 50%; djeca 6-12 godina 30%; osobe starije od 12 godina 15%.

Doplate (na recepciji hotela): novogodišnja večera; kućni ljubimci na upit





100 km



56 km



40 km



4 km



6



18



2



...gdje je snijeg kod kuće!

Želite li doživjeti čisti zimski užitak dok drugdje s neba nije pala nijedna pahuljica snijega? Ili dok se drugdje već odavno otopio zadnji snijeg? Onda dođite „posve gore“. Obertauern je jedno od alpskih skijaških predjela najbogatijih snijegom. Udaljen 21 km od povijesnog gradića Radstadta i lako dostupan iz nekoliko skijališta u okviru „Tauernrunde“ (Altenmarkt 25 km, Schladming 40 km).

Položaj: u pokrajini Salzburg; 1632 - 2313 m/nmv

Pristup/udaljenost: tunel Karavanke - Villach - Tauern autocesta do izlaska St. Michael - Mautendorf, Obertauern ili Villach - Radstadt - Obertauern; od Zagreba preko St. Michaela 332 km, preko Radstadta 390 km



apartman već od

1.480 kn**Ski IN /
Ski OUT**

Aparthotel Schrotteralm/Almschlössl

Položaj: na skijalištu.

U apartotelu: dva djela (Schrotteralm i Almschlössl) spojena hodnikom, u karakterističnom alpskom stilu uređeni su komforni apartmani i zajedničke prostorije: restoran, igraonica za djecu, sauna, solarij, whirlpool, bazen sa 120 m² vodene površine s brojnim atrakcijama, trgovina i najam sportske opreme, garaža (1 garažno mjesto po apt), spremište za skije, biljar, stolni tenis, stolni nogomet.

U apartmanima: sat TV, internet priključak, sef, perilica suđa, mikrovalna pećnica, aparat za kavu.

Apartmenti Jagdherren, Kaiserin Sissi, Residenz i Fürstensuite nalaze se u Almschlösslu a ostali tipovi apartmana u Schrotteralmu.

1/2-3 apt Magnésuite: 32 m², spavaća soba s bračnim ležajem, dnevni boravak s 1 kaučom, kuhinjska niša

1/2-4 apt TIP Fichtensuite: 42 m², spavaća soba s bračnim

ležajem, dnevni boravak s duplim ležajem na razvlačenje, kuhinjska niša

1/2-4 apt TIP Jagdherren: 42 m², spavaća soba s bračnim ležajem, dnevni boravak s duplim ležajem na razvlačenje, kuhinjska niša

1/4-6 apt TIP Lärchensuite: 52 m², 2 spavaće sobe s bračnim ležajevima dnevni boravak s duplim ležajem na razvlačenje, kuhinjska niša

1/4-6 apt TIP Kaiserin Sissi/Suite Edelweiss: 60 m², isti kao apt. Lärcherl, dodatno ima balkon

1/4-7 apt TIP Residenz: 80 m², 2 spavaće sobe s bračnim ležajem (jedna s dodatnim krevetom), dnevni boravak s duplim ležajem na razvlačenje, kuhinjska niša

1/6-8 apt TIP Fürstensuite/Bärensuite: 95 m², 3 spavaće sobe s bračnim ležajem, dnevni boravak s duplim ležajem na razvlačenje, kuhinjska niša, balkon

Kućni ljubimci uz upit i doplatu



dnevni najam apartmana u kn	5.1.-12.1. 16.3.-23.3.	12.1.-2.2. 23.3.-13.4.	2.2.-2.3. 9.3.-16.3. 13.4.-20.4.	2.3.-9.3.
1/2-3 Magnésuite	1796	1480	1912	1956
1/2-4 Fichtensuite/Jagdherren	2187	1880	2347	2401
1/4-6 Lärchensuite	2712	2307	2890	2934
1/4-6 Kaiserin Sissi/Suite Edelweiss	3219	2698	3486	3548
1/4-7 Residenz	3521	2977	3797	3877
1/6-8 Fürstensuite/ Bärensuite	4402	3813	4748	4846
Minimalan boravak 7 noći				

Doplate: boravišna pristojba 1 Eur dnevno (15 godina i stariji), završno čišćenje app. Magnésuite 57 Eur, app. Fichtensuite/Jagdherren 64 Eur, app. Lärchensuite 70 Eur, app. Kaiserin Sissi/Suite Edelweiss 75 Eur, app. Residenz 85 Eur, app. Fürstensuite/Bärensuite 100 Eur, kućni ljubimci 12 Eur dnevno, mogućnost doplate doručka u apartmanskoj kući.



Ski IN /
Ski OUT

po osobi već od

893 kn



Hotel Marietta 4*

Položaj: na skijaškoj stazi, u centru Obertauer-
na, preko puta žičare

U hotelu: dva restorana, talijanski restoran, bar,
salon s otvorenim kaminom i pogledom na skija-
lište, spa centar, bazen, saune, whirlpool, masa-
ža, biljar, stolni tenis, fitness, igraonica za djecu,
lounge za pušače, garaža, parkiralište, odlagalište
ski opreme, najam opreme, trgovine sportske
opreme, škola skijanja, prodaja ski karata; W-Lan,
prostorije za seminare.

U svim sobama: ovisno o vrsti sobe, uređenje je
od klasičnog do dizajnerskog preko rustikalnog
uređenja. Hotel posjeduje više vrsta soba i suita
– opisi i cijene na upit.

1/2 ECO: 18-24 m², bračni ležaj

1/2+1 Standard: 24-28 m², dvokrevetna soba s
bračnim ležajem i ležajem na razvlačenje prila-
gođenim za djecu

1/2-4 Juniorsuite: 32-36 m²; bračni ležaje, dupli
ležaj na razvlačenje (prilagođen za dvoje djece
do 16 godina ili za 1 odraslu osobu)

Prehrana: buffet doručak, poslijepodnevna
okrepa, večera: buffet predjela, salate i deserti, a
glavno jelo priprema šef kuhinje osobno, direk-
tno ispred gostiju, prema njihovom odabiru.

Napomena: hotel ima i druge vrste soba i suita-
opisi i cijene na upit; hotel je u terminu 12.1.-19.1.
rasprodan.



1 polupansion po osobi u kn	7.12.-22.12.	22.12.-29.12. 2.2.-9.2.	29.12.-5.1.	5.1.-12.1. 9.3.-23.2. 13.4.-27.4.	19.1.-2.2. 23.3.-13.4.	9.2.-9.3.
1/2 Eco	893	1222	1833	1128	987	1316
1/2+1 Standard	1081	1410	2021	1316	1175	1504
1/2- 4 Juniorsuite	1175	1504	2115	1410	1269	1598

Cijene za djecu na dodatnim ležajevima na upit

Minimalan boravak 7 noći. Kraći boravci – cijene na upit.

Doplata (na recepciji hotela): boravišna pristojba 2,90 Eur po osobi /danu (za osobe starije od 15 godina)



Dolina Gastein - Bad Gastein/Bad Hofgastein



Dolina Gastein, u Salzburger Landu, s naseljima Badgastein, Bad Hofgastein i Dorfgastein, spada među najbolje skijaško-termalne turističke destinacije u Austriji. Idealno je mjesto za ljubitelje dobrog skijanja i uzbudljivog noćnog života. Bad Gastein je od Bad Hofgasteina udaljen 9 km, a do Dorfgasteina je još 8 km. Do Radstadta je 69 km, do Zell am See 48 km. Apres ski uključuje kasino, barove, restorane, tipične austrijske taverne, klizalište, tenisku dvoranu i 2 termalna kupališta, Felsentherme (Bad Gastein) i Alpentherme (Bad Hofgastein).

Pristup/udaljenost: tunel Karavanke - Villach - Spittal - Mallnitz (autovlak) - Bad Gastein; od Zagreba 350 km

Hotel Mondi Holiday Bellevue 4*

Položaj: na uzvisini iznad Bad Gasteina, mirna lokacija okružena parkom, 5 minuta hoda od žičare Stubnerkogel, 300 m od centra i Felsen Thermal Spa centra

U hotelsko apartmanskom kompleksu: kompleks se sastoji od 5 zgrada i restoranom s austrijskom i internacionalnom kuhinjom, dizalo, recepcija, lobby, lobby bar, TV prostorija, bistro, dvorane za sastanke, wellness (zatvoreni bazen, bazen za djecu, fitness, prostorija za opuštanje, jacuzzi, sauna, parna kupelj, uz doplatu solarij i masaža), kuglana, biljar, stolni tenis, pikado, prostorija za skije, parkiralište, igraonica za djecu, playstation

U sobama: sat TV, WI-FI, sušilo za kosu, sef, balkon ili terasa-NAPO-MENA: sobe se ne čiste svakod-

nevno već 2 puta tijekom 7-dnevnog boravka

1/2+1 standard: 25-30 m², dvokrevetna soba s dodatnim ležajem

1/2+2 JS standard: 43-55 m², dvosobna suita- soba s bračnim ležajem, dnevni dio s 2 ležaja (dupli ležaj na razvlačenje ili kreveti na kat

U apartmanima: sat TV, sušilo za kosu, WI-FI, sef, balkon ili terasa

1/2-4 tip B : 41-59 m², spavaća soba, dnevni boravak s duplim ležajem na razvlačenje.

1/4-6 tip C: 61-80 m², 2 spavaće sobe, dnevni boravak s duplim ležajem na razvlačenje, 2 kupaonice

Prehrana-u sobama/suitama: buffet doručak, buffet večera

Kućni ljubimci: uz najavu i doplatu



10% popusta za uplate do 30.10.

AKCIJA 7=6 U TERMINU 5.1.-2.2. i 9.3.-30.3.

AKCIJA 5=4 U TERMINU 1.12.-22.12. i 30.3.-27.4.

dnevni najam apartmana u Kn 1 polupansion po osobi u Kn	1.12.-22.12. 30.3.-27.4.	22.12.-5.1.	5.1.-2.2. 9.3.-30.3.	2.2.-9.3.
1/2-4 tip B najam	1170	1915	1418	1749
1/4-6 tip C najam	1965	3041	2329	2793
1/2+1 standard polupansion	532	863	615	780
1/2+2 JS standard polupansion	665	996	748	914
Minimalan boravak 7 noći – kraći boravci na upit!				

Popusti/doplate (na dod. ležaju) u sobama/suitama: djeca do 5 god. besplatno, doplata za djeca od 5-15 god. 120 Kn dnevno, doplata za djecu od 15 -19 god. 326 Kn dnevno, doplata za starije od 19 god. 583 Kn dnevno

Doplate kod uplate: boravišna pristojba 21 Kn dnevno (za osobe starije od 15 god.); božićni menu 146 Kn (gosti sa uslugom polupansiona), novogodišnja večera 626 Kn (gosti sa uslugom polupansiona)

Mogućnost doplate doručka ili polupansiona za goste smještene na bazi najma.



Hotel Helenenburg 3*

Položaj: na obronku Graukogela iznad Bad Gasteina, 500 m od centra mjesta (15 min.hoda). Stanica žičare Graukogel je iza hotela. Besplatan shuttle bus do termi Felsen Thermal Spa i do žičare Stubnerkogel / Schlossalm

U hotelu: lijepi pogled na Gastein i Alpe, hotelsko predvorje, bar, TV salon, knjižnica, restoran, internet,

sauna, fitness, uz doplatu solarij i masaža, prostorija za skije, parkiralište, garaža (uz doplatu).

U sobama: sat TV, sef, sušilo za kosu, balkon.

1/2+1 soba: dvokrevetna soba s dodatnim ležajem

Prehrana: buffet doručak, večera u 4 slijeda s izborom menija i salatnim buffetom

Akcija 7=6 u terminima 5.1.-26.1. i 16.3.-7.4.

1 polupansion po osobi u kn	15.12.-22.12. 16.3.-7.4.	22.12.-29.12. 9.3.-16.3.	29.12.-5.1.	5.1.-2.2.	2.2.-9.3.
1 /2+1	502	586	879	576	659

Minimum boravak 7 noći u terminima 22.12.-5.1. i 26.1.-9.3.; ostali termini 3 noći

Popusti (na dodatnom ležaju): djeca do 4 godine BESPLATNO, djeca 4-12 godina 40% popusta, djeca 12-16 godina 30% popusta. **Doplate kod uplate:** novogodišnja večera i božićna večera 189 kn odrasli, djeca do 12 god. 77 kn, 12-15 godina 30% popusta. **Doplate (na recepciji hotela):** boravišna pristojba 2,70 Eur dnevno

3% popusta za rezervacije 90 dana prije dolaska za boravke 5 i više noći - vrijedi samo za osobe na osnovnom ležaju

AKCIJA 7=6 U TERMINIMA 5.1.-2.2. I 16.3.-22.4.

Akcija i popust se ne mogu kombinirati

17.3.-8.4. - BESPLATAN SMJEŠTAJ ZA DJECU DO 12 GODINA

17.3.-8.4. - BESPLATNA SKI KARTA ZA DJECU DO 15 GODINA (ukoliko 1 roditelj kupi ski kartu u hotelu)

1 polupansion po osobi u kn	22.12.-5.1.	5.1.-2.2.	2.2.-9.3.	9.3.-30.3.	30.3.-22.4.
1 /2+1 komfort	1162	851	947	851	684
1 /2-4 suite	1297	971	1090	971	788

Minimalan boravak 7 noći u terminima 22.12.-5.1. i 2.2.-9.3., ostali termini 3 noći

Popusti/doplate (na dod. ležaju) djeca do 6 godina BESPLATNO, doplata za djecu od 6-12 godina 281 kn dnevno, doplata za djecu od 12 do 15 godina 374 kn dnevno, doplata za mlade od 15-18 godina 515 kn dnevno, stariji od 18 godina 20%.

Doplate (na recepciji hotela): boravišna pristojba 2,40 Eur dnevno (15 godina i stariji), pristojba za istraživanja 1,10 Eur jednokratno za osobe 15 godina i starije; kućni ljubimci 12 Eur dnevno; garaža 3 Eur dnevno.

Doplata kod uplate: jednokrevetna soba 328 kn dnevno

Hotel Sendlhof 4*

Položaj: u Bad Hofgasteinu, 300 m od centra, stajalište ski busa ispred hotela

U hotelu: restoran, bar, bazen, saune, whirlpool, fitness, dječja igraonica, besplatan W-lan, stolni tenis, parkiralište

U sobama: sat TV, sušilo za kosu, sef, balkon

1/2 small&smart: 23 m², dvokrevet-

na soba

1/2 premium: 27 m², dvokrevetna soba

1/2 elegance: 35 m², dvokrevetna soba

Prehrana: buffet doručak, poslijepodnevni snack, večera u 5 slijedova uz izbor uz izbor menija i salatnim buffetom

AKCIJA 7=6 U TERMINIMA 12.1.-26.1. I 9.3.-6.4.

5% POPUSTA ZA UPLATE DO 28.9. ZA TERMINE 12.1.-2.2. I 9.3.-6.4.

1 polupansion po osobi u kn	20.12.-12.1.	12.1.-2.2., 9.3.-6.4.	2.2.-9.3.
1/2 small&smart	1285	987	1017
1/2 premium	1398	1058	1100
1/2 elegance	1542	1151	1285

Minimalan boravak 7 noći u terminima 20.12.-12.1. i 2.2.-9.3., ostali termini 3 noći

Doplate (na recepciji hotela): boravišna pristojba 2,40 Eur dnevno (15 godina i stariji), pristojba za istraživanja 1,10 Eur jednokratno za osobe 15 godina i starije; kućni ljubimci 50 Eur po boravku; garaža 3 Eur dnevno



po osobi već od

502 kn

SKI IN

Hotel Johannesbad St. Georg 4*

Položaj: u Bad Hofgasteinu, 200 m od centra i od gondole Schlossalm, stajalište ski busa ispred hotela

U hotelu: restoran, bar, lounge s TV-om, stolni nogomet, biljar, bazen s termalnom vodom, finska sauna, bio-sauna, whirlpool, parna kupelj, fitness, masaža, solarij; parkiralište, garaža

U sobama: sat TV, sušilo za kosu, sef, W-lan

1/2+1 komfort: cca 26 m², dvokrevet-

na soba s dodatnim ležajem, balkon

1/2-4 Suite: cca 45 m², spavaći dio s bračnim ležajem, dnevni dio s duplim ležajem na razvlačenje, minibar, balkon, u nekim od suita moguće je smještaj za 5 osoba – na upit

Prehrana: buffet doručak, kava i kolači u poslijepodnevnim satima, večera u 4 slijeda uz izbor menija



po osobi već od

684 kn



po osobi već od

987 kn

NOVO

Lienz



SKIJANJE NA TERASAMA

Skijanje za opuštanje. Gladni sunca otkrijte skijaško-gurmansko zadovoljstvo kao novu skijašku disciplinu oko šarmantnog sunčanog grada Lienza. Južno od Alpa u prvom planu nisu bezbrojni kilometri skijaških staza već njegovani užitak nove skijaške discipline na terasama. Uz ukusne regionalne specijalitete, u opuštenoj, iskrenoj gostoljubljuvosti i veličanstvenoj panorami Lienzer Dolomita nagradite se spustom prekrasnim skijaškim stazama. Skijanje na savršenim skijaškim stazama – gotovo zaboravljen luksuz.

Više detalja o raznovrsnosti programa na www.terrassenskiilauf-lienz.at



SONNENSTADT  LIENZ
Bei uns beginnt der Süden

Osttirol
Dein Berg Tirol.

Tirol

Osttirol
Dein Berg Tirol.

www.osttirol.com



SKI & SHOPPING IN LIENZ

Tijekom dana skijajte na bajkovitim skijaškim stazama i posjetite rustikalne skijaške restorane ili uživajte na sunčanim terasama, poslijepodne provedite u šetnji srednjovjekovnim ulicama grada razgledajući butike i male trgovine, priuštite si aperitiv u jednom od barova. To je skijanje i shopping u Lienzu, puno više od samog snijega i savršenih skijaških staza!

Tourismusinfo Lienz, Tel. +43 (0)50 212 212, www.lienzerdolomiten.net - Lienzer Bergbahnen AG, www.lienzer-bergbahnen.at

**UKLJUČEN
BON ZA
KUPNJU**

za rezervacije između
4.1. i 31.3.2019



Lienz



Kod rezervacije 7 noći poklon bon koji možete koristiti u jednoj od 100-tinjak trgovina u Lienzu. Vaš poklon bon uz predočenje vouchera podižete na blagajni žičare Zettersfeld ili Hochstein



POSEBAN POPUST ZA OBITELJI S VIŠE DJECE:

Kod kupnje ski karata za 2 odraslih i 2 djece, svako sljedeće dijete dobiva **BESPLATNU** ski kartu!

Foto© TVBOsttirol

Slikoviti srednjovjekovni tirolski gradić Lienz smješten je između Dolomita i Visokih tura, na utoku rijeke Isel u Dravu, i glavni je grad Istočnog Tirola, njegovo privredno i kulturno središte. Povijesna jezgra grada preuređena je u živahnu i elegantnu pješačku zonu s mnogobrojnim trgovinama i kavanama, a dvorci tirolskog plemstva sad su muzeji i gradski uredi. Dva skijališta, Hochstein i Zetterfeld, uređena su na južnim sunčanim obroncima iznad Lienza i povezana su skijaškim autobusom. Na skijalištu Hochstein iznad Lienza održavaju se trke Svjetskog kupa za žene -15 km duga staza sa Schlossberga spušta se do samog centra grada.

Položaj: istočni Tirol, 686-2278 m/nm, skijališta (povezana skijaškim autobusom): Lienzer Dolomiten - Zettersfeld i Hochstein

Pristup/udaljenost: tunel Karavanke - Villach - Spittal - Lienz; od Zagreba 350 km

Napomena: karte se podižu uz predočenje vouchera na blagajni gondole za skijalište Zettersfeld i Hochstein

Doplata (kaucija): za Key Card 5 EUR.

SKI HIT KÄRNTEN/OSTTIROL vrijedi za skijaške centre Sillian, Grossglockner resort (Matrei-Kals), Lienz, St. Jakob, Obertilliach, Kartitsch, Mölltaler Gletscher i Ankogel Bergbahnen Mallnitz.

Skijaške karte SKI HIT* - uplata kod rezervacije

Cijene u kn

Skijaške karte - Lienz Ski Hit Kärnten / Osttirol	2 dana	3 dana	4 dana	5 dana	6 dana	7 dana
8.12.-24.12., 17.3.-22.4.						
Odrasli	659	966	1265	1513	1677	1820
Djeca 6-18 godina	329	483	633	756	820	910
25.12.-16.3.						
Odrasli	715	1069	1384	1669	1869	2069
Djeca 6-18 godina	358	535	692	834	934	1034

Grand hotel Lienz 5*

Položaj: na obali rijeke Isel, udaljen 3 minute hoda od centra Lienza, stajalište ski busa u blizini hotela

U hotelu: restoran, a la carte restoran koji je dobitnik mnogobrojnih prestižnih nagrada; wellness na 1.400 m², različite saune, turska kupelj, jacuzzi, veliki unutarnji i vanjski bazen, spa – terapijske kabine); fitness; tretmani ljepote i masaže; medicinski tretmani uz tim od

5 liječnika

U sobama: sat TV, minibar, sušilo za kosu, sef, mašina za espresso, pogled na Nacionalni park Hohe Tauern ili na rijeku Isel; u nekim sobama/suitama balkon

1/2+1 Superior suite north: cca 38 m², bračni ležaj (u nekima moguće dodatni ležaj), garnitura za sjedenje

Prehrana: buffet doručak, večera u 5 slijedova



po osobi već od

1.123 kn

1 polupansion po osobi u Kn

20.12.-31.3.

1/2-3 Superior suite north

1123

Minimalan boravak 7 noći u terminu 26.12.-2.1., ostali termini 3 noći

Popusti za djecu na upit

Doplata (na recepciji hotela): boravišna pristojba cca 2 Eur dnevno, parkirno mjesto 9 Eur dnevno, kućni ljubimci 25 Eur dnevno



po osobi već od

502 kn

Hotel Dolomitenhof 3*

Položaj: obiteljski hotel sa 28 soba u Tristachu, mirnom predjelu s prekrasnim pogledom na Lienzer Dolomite; 3,5 km od Lienza i donjih stanica gondola, stajalište ski busa ispred hotela

U hotelu: restoran, bar, wellness (sauna, infra-crvena kabi-

na, turska kupelj), odlagalište ski opreme, parkiralište

U sobama: sat TV, besplatan WI-FI, većina soba ima balkon

1/2 soba: dvokrevetna soba s bračnim ležajem (u nekima je moguće dodatni ležaj-na upit)

Prehrana: buffet doručak, večera u 3 slijeda ili buffet večera

1 polupansion po osobi u kn

13.12.-26.12.

12.1.-17.3.

1/2 i 1/2+1 soba

502

586

Minimalan boravak 3 noći

Popusti (na dod. ležajevima): djeca do 6 godina besplatno, djeca od 6 do 11 god. 50% popusta, djeca od 11 do 15 god. 20% popusta

Doplata (na recepciji hotela): boravišna pristojba cca 2 Eur po osobi dnevno

Napomena: cijene u ostalim terminima na upit





po osobi već od

607 kn

Hotel Moarhof 4*

Položaj: udaljen cca 1,6 km od donje stanice gondole Zetttersfeldbahn, cca 1 km od centra Lienza; pored hotela je stajalište ski busa a hotel raspolaže vlastitim busom koji goste vozi do donej stanice gondole.

U hotelu: restoran, bar (prostor za pušače), SPA centar Alpinarium – finska sauna, bio sauna, infra-crvena kabina, turska kupelj, solarij i masaža (uz doplatu)

U sobama: sat TV, besplatan WI-FI, sef, sušilo za kosu, većina soba s bal-

konom

1/2+1 sobe: dvokrevetna soba s balkonom, bračnim ležajem i dodatnim ležajem (u nekima su moguća 2 dodatna ležaja-na upit)

Prehrana: piće dobrodošlice za goste koji borave 3 ili više noći, buffet doručak, kolači i snack u poslijepodnevnom satima, večera u 4 slijeda, salatni buffet

Kućni ljubimci: dozvoljeni uz najavu i doplatu

1 polupansion po osobi u Kn	13.12.-22.12.	5.1.-2.2. 9.3.-30.3.	2.2.-9.3.
1/2+1 soba	607	647	772

Minimalan boravak 4 noći, kraći boravci na upit

Popusti (na dod. ležaju): djeca do 6 god. besplatno, djeca od 6-15 god. 50% popusta, stariji od 15 god. 20% popusta

Doplate (na recepciji hotela): boravišna pristojba cca 2 Eur po osobi dnevno (za osobe starije od 15 god.); kućni ljubimci 5 Eur dnevno, natkriveno parkiralište 3 Eur dnevno (uz rezervaciju)





po osobi već od

488 kn**NOVO**

Haus Schett

Položaj: u Lienzu, cca 8 minuta hoda udaljena od centra Lienza, ispred apartmanske kuće stajalište ski busa
U apartmanskoj kući: odlagalište ski opreme

U apartmanima: sat TV, perilica suđa

1/2-3 app.: 40 m², soba s bračnim

ležajem, dnevni prostor s kuhinjom i ležajem za 1 osobu

1/2-3 app.: 50 m², soba s bračnim ležajem, dnevni prostor s kuhinjom i ležajem za 1 osobu (mogućnost dod. ležaja za djecu do 12 god.)

1/2-4 app.: 67 m², 2 spavaće sobe, dnevni boravak s kuhinjom, mogućnost dodatnih ležaja na upit



po osobi već od

575 kn**NOVO**

dnevni najam apartmana u Kn

5.1.-2.2.
10.3.-16.3.

2.2.-10.3.

17.3.-31.3.

1/2-3 i 1/2-4 app. 2 osobe 507 546 488

1/2-3 i 1/2-4 app. 3 osobe 585 624 546

1/2-3 i 1/2-4 app. 4 osobe 644 702 605

Minimalan boravak 4 noći, kraći boravci na upit

Doplata kod uplate: dodatna osoba u apartmanu 78 kn po osobi dnevno

Doplata u apartmanskoj kući: završno čišćenje apartmana 30 Eur; boravišna pristojba cca 2,5 Eur po osobi dnevno (stariji od 15 god.)

Hotel Gribelehof 3*

Položaj: na uzvisini iznad Lienza (skijalište Hochstein) s panoramskim pogledom na Lienz

U hotelu: restoran, finska sauna, infra-crvena sauna, odlagalište ski opreme, parkiralište

1/2 soba: dvokrevetna soba, sat TV,

WI-FI, balkon

1/2+2 soba: dvije sobe spojene vratima ili soba s 4 ležaja, sat TV, WI-FI, u nekima balkon

Prehrana: buffet doručak, večera u 3 slijeda

1 polupansion po osobi u Kn

5.1.-2.2.
9.2.-23.2.
2.3.-9.3.

1/2 i 1/2+2 soba 575

Minimalan boravak 3 noći

Popusti (na dod. ležajevima): djeca do 6 godina besplatno, djeca od 6 do 12 god. 50% popusta, djeca od 12 do 16 god. 20% popusta, stariji od 16 god. 10% popusta

Doplata (na recepciji hotela): boravišna pristojba cca 2 Eur po osobi dnevno



Superski Zillertal



Hochzillertal-Kaltenbach

**NOVO – OBNOVLJENA ŽIČARA
Spieljochbahnen Fügen**

Povećanje ukupnog broja kilometara
ski staza kroz produženje Hirschbi-
chllift-a kod Kristallhütte

15.12.-16.12. - 2. Ski food festival

Na skijaškoj stazi već u 7.30 sati!

Zimski užitak bez čekanja i s novom „wellness sedežnicom“: Ski optimal - Hochzillertal s 35 vučnica i 155 km staza na "Gold-Steff" Eberharters Hausbergen- spada u 10 svjetski najboljih skijaških područja. Dobar savjet za sve koji već zagrijani žele doći do „Zill out“ na legendarnoj Kristalnoj kolibi (2.147 m). Žičare započinju sa radom u 7,30 sati. Na skijalište iz Kaltenbacha voze 2 gondole sa 8 sjedala. Na donjoj stanici gondole u Kaltenbachu je besplatna garaža za 1.000 automobila

Položaj: 600 - 3250 m.n.v., skijaško područje Superski Zillertal: skijališta Fügen - Spieljoch, Hochzillertal - Kaltenbach, Urenzjoch, Penken, Mayrhofen - Ahorn, Gerlosstein - Romdberg, Hintertux, Lonerbach, Kromsach.

Skijaška sezona: od prosinca do travnja, na ledenjaku Hintertux cijele godine

Pristup/udaljenost: tunel Karavanke - Salzburg - Kufstein - Wiesing - Zillertal - Fügen; udaljenost od Zagreba 565 km

Skijaške karte

ZILLERTALER SUPERSKIPASS

Cijene u kn

VRIJEDI ZA SVE ŽIČARE
U ZILLERTALU

1.12.-22.4.

2 dana 3 dana 4 dana 5 dana 6 dana

Odrasli 822 1149 1438 1722 1999

Mladi rođeni od 1.1.2000. do 31.12.2003. 658 919 1149 1379 1597

Djeca rođena od 1.1.2004. do 31.12.2012. 370 518 647 775 900

Napomena: cijene vrijede isključivo za karte kupljene prilikom rezervacije smještaja, a karte podižete uz predočenje vouchera na blagajni gondole (gosti Sportresidenz-a podižu ski kartu na recepciji hotela).

Doplata (kaucija): za Key Card 2 Eur.



Naše preporuke - obavezno posjetite:

KRISTALLHÜTTE

Na sunčanoj terasi s prekrasnim pogledom. Uživajte u društvu poznatih osoba u „Kaiserschmarn“-u pripremljenom od vrhunskih kuhara ovog restorana www.kristallhuette.at

WEDELHÜTTE

Najviše pozicioniran restoran 5* na skijalištu – ima kulturni status, premium lounge, vinski podrum s pogledom na planinske vrhove Zillertala i mjesto je gdje se organiziraju specijalni eventi www.wedelhuette.at

PAKET TOP SKI WOCHEN uključuje

7 polupansiona + 6-dnevna ski karta + 6 ručkova na skijalištu + 1 ulaz (u trajanju 2 sata) u Erlebnistherme Zillertal.

PONUDA HOTELI 3*/4* - smještaj u 1/2, 1/2+1 ili u 1/2+2 sobama

Paket po osobi u kn	5.1.-2.2., 16.3.-22.4.
Hoteli 3*	5551
Hoteli 4*	7068
Minimalan boravak 7 noći	

Popusti (na dodatnom ležaju): djeca do 5 godina BESPLATNO; djeca od 5-12 godina 50% popusta, djeca od 12-15 godina 30% popusta

PAKET THE BEST CONNECTION:

3 polupansiona + 3-dnevna ski karta + 3 ručka na skijalištu + 1 bon za najam ležaljke na skijalištu.

PONUDA HOTELI 3*/4* - smještaj u 1/2, 1/2+1 ili u 1/2+2 sobama

Paket po osobi u kn	1.12.-22.12.
Hoteli 3*	2906
Hoteli 4*	3707
Minimalan boravak 3 noći	

Popusti (na dodatnom ležaju): djeca do 5 godina BESPLATNO; djeca od 5-12 godina 50% popusta, djeca od 12-15 godina 30% popusta

PONUDA APARTMANA ZILLERTAL

1/2-3 App.: dnevno-spavaći prostor s 3 ležaja

1/4-6 App.: najmanje 1 spavaća soba + dnevni boravak

1/7-8 App.: najmanje 2 spavaće sobe + dnevni boravak

dnevni najam apartmana u kn		2.12.-26.12. 16.3.-22.4.	26.12.-5.1.	5.1.-16.3.
1/2-3 apartman	najam 2 osobe	371	522	445
	najam 3 osobe	514	745	642
1/4-6 apartman	najam 4 osobe	699	942	788
	najam 5 osobe	817	1062	874
	najam 6 osobe	927	1156	1011
1/7-8 apartman	najam 7 osoba	1011	1276	1088
	najam 8 osobe	1087	1465	1173

Minimalan boravak 7 noći

Doplate (u apartmanskim kućama): boravišna pristojba cca 2 Eur po osobi dnevno, završno čišćenje.

SPECIJALNE PONUDE ZA ATLASOVE GOSTE

Za objekte smještene u mjestima Kaltenbach, Fügen, Ried, Stumm, Aschau i drugim okolnim mjestima koja su najbliža skijalištu Hochzillertal-Kaltenbach. Ime objekta u kojem ste smješteni dobivate nakon izvršene rezervacije a sve dodatne informacije u destinaciji možete dobiti kod našeg partnera: **Informationsbüro Hochzillertal** – na donjoj stanici gondole u Kaltenbachu.





po osobi već od

995 kn

BESPLATAN SKI DEPO NA DONJOJ STANICI GONDOLU U KALTENBACHU – SPORT STOCK
20% POPUSTA NA NAJAM SKIJAŠKE OPREME – SPORT STOCK
5% POPUSTA NA ŠKOLU SKIJANJA
20% POPUSTA NA GOLF SIMULATOR U HOTELU
VOUCHER ZA ČAŠU SEKTA U NOVOJ SKY TERASI U WEDELHÜTTE
KORIŠTENJE HOTELSKOG BMW-A XS (ili sl. modela-prema raspoloživosti i uz rezervaciju-troškovi goriva nisu uključeni)



Sport Residenz Zillertal 4*S

Položaj: novi hotel u Uderns-u, vrhunski dizajn i usluga, besplatan hotelski shuttle bus do donje stanice gondole (4 km)

U hotelu: lobby s otvorenim kaminom, hotelski bar, lounge za pušače, a la carte restoran, prostoraja za seminare, wellness, saune, turska kupelj, fitness, bazen na krovu hotela, masaže, kozmetički tretmani, besplatan ski depo na donjoj stanici gondole, besplatan W-LAN, minibar s be-

splatnim sokovima i vodom, aparat za espresso

U sobama: sat TV, sušilo za kosu, sef, ogrtač za kupanje

1/2 soba Klassik: 30 m², bračni ležaj (u nekim sobama mogući dodatni ležajevi)

1/2+2 Junior Suite: 36 m², bračni ležaj, dupli ležaj na razvlačenje, infra crvena kabina, balkon ili terasa

Prehrana: buffet doručak, meni u više slijedova ili buffet večera

10% popusta za uplate do 30.9. (vrijedi za boravke 5 i više noći)

1 polupansion po osobi u kn	8.12.-25.12., 10.3.-16.3., 19.4.-23.4.	6.1.-4.2., 25.12.-6.1. 4.2.-10.3.	16.3.-18.4.
1/2 Klassik	1265	1424	995
1/2+2 JS	1504	1711	1185

Minimalan boravak 7 noći

Popusti (na dodatnim ležajevima): djeca do 5 godine BESPLATNO, djeca od 5-11 godina 50% popusta, djeca od 11-15 godina 40% popusta, djeca od 15-18 godina 30% popusta. **Doplata kod uplate:** jednokrevetna soba 421 Kn dnevno, za boravke kraće od 4 noći doplata 94 Kn osoba/dan, božićni meni 515 Kn po osobi, novogodišnja večera 842 Kn po osobi. **Doplate (na recepciji hotela):** kućni ljubimci (uz upit) 20 EUR dnevno





Italija

Prekrasni krajolici obrubljeni snježnim vrhuncima, uglavnom sunčano vrijeme, vrhunski pripremljene staze, bezbroj restorana, pizzeria, pubova i apres-ski barova koji nude odličnu hranu i sjajan provod neki su od mamaca koji svake godine privlače brojne turiste na talijanski snijeg. Talijanska skijališta oduševit će vas i svojevrsnim javnim sportskim i wellness centrom gdje možete klizati, plivati, igrati tenis, a nakon toga se opustiti u nekoj od sauna po vašem izboru.





TRENTINO

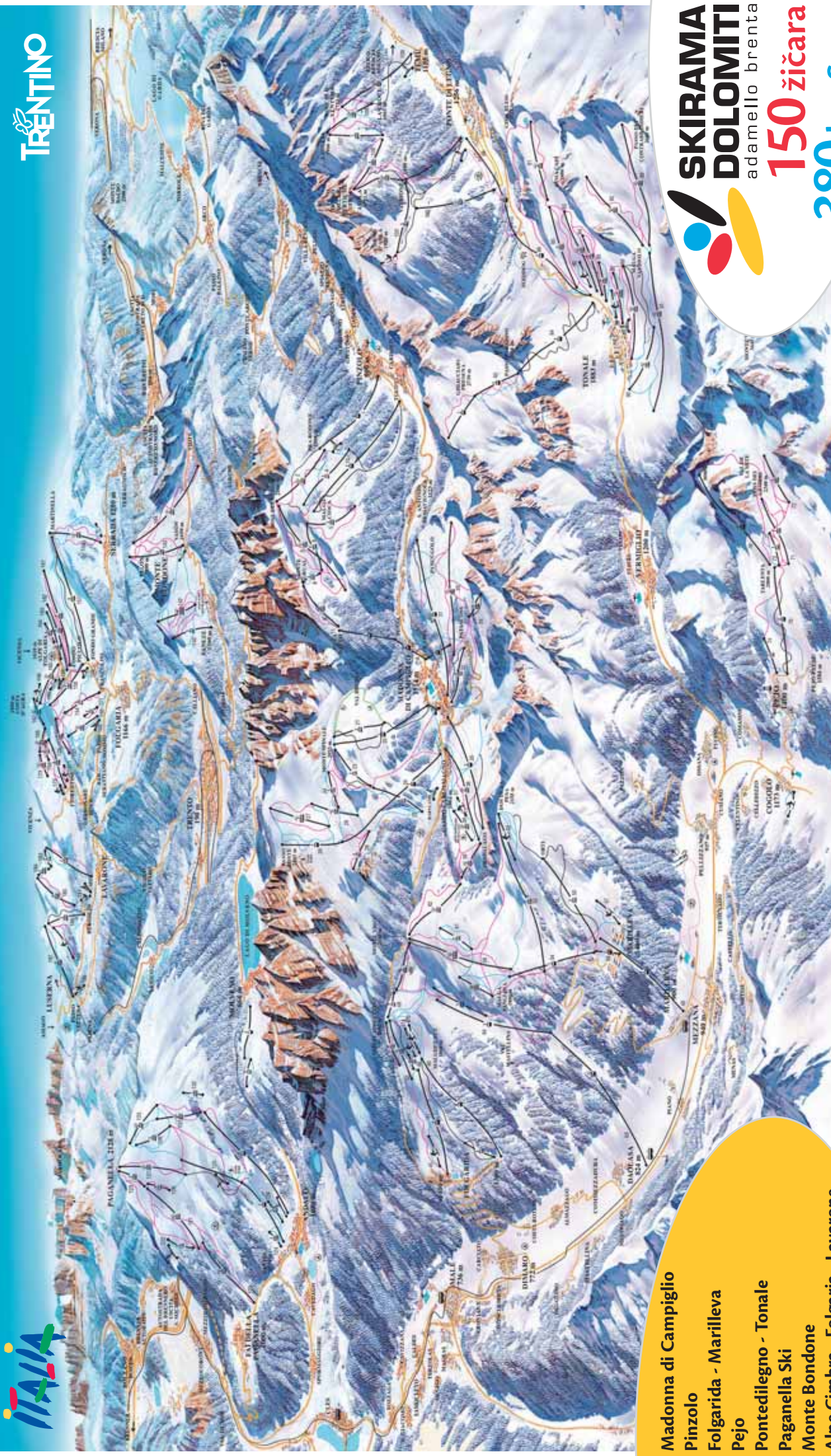

Madonna di Campiglio
 Pinzolo
 Folgarida - Marilleva
 Pejo
 Pontedilegno - Tonale
 Paganella Ski
 Monte Bondone
 Alpe Cimbra - Folgaria - Lavarone
www.skirama.it

SKIRAMA DOLOMITI
 ad amello brenta
150 žičara
380 km Staza



VACATION SPECIALS WINTER 2018/19

Accommodation + Superskirama ski pass:



December 1 - 7, 2018



December 9 - 23, 2018



March 16 - 24, 2019



SPRING SPECIAL

March 23 - 31, 2019



March 30 - End of the season, 2019

Skirama for families:



Atlasov klub PASSO TONALE



Atlasov team učitelja

**LICENCIRANA
ŠKOLA SKIJANJA**

-10%
za uplate
do 1.10.

**Igrom, smijehom,
zabavom uz malo
napora do velikih
rezultata!**



NOVO!

Atlasova škola skijanja
i ski vrtić na snijegu
organizirani ISKLJUČIVO
za Atlasove goste

LICENCIRANA ATLASOVA ŠKOLA SKIJANJA / DJEČJI VRTIĆ NA SNIJEGU 5.1.-12.1.

• Škola skijanja organizirana je na hrvatskom jeziku za polaznike s navršених 5 godina. Skijaška karta nije uključena u cijenu škole skijanja.

6- dnevna poduka u terminu 5.1.-12.1. u trajanju od 10-14 sati (uključena pauza od 30 min. u školi skijanja odnosno cca 45 min. u dječjem vrtiću na snijegu) DJEČJI VRTIĆ NA SNIJEGU – za djecu od 4 do 5 godina starosti

• Dječji vrtić na snijegu je dio obuke skijanja i funkcionira na isti način kao škola skijanja s time da je rad prilagođen uzrastu polaznika. Za sudjelovanje u obuci djeci je potrebna kompletna oprema..

• Početak škole skijanja/dječjeg vrtića na snijegu: 6.1.

Škola skijanja/dječji vrtić s početkom u 10,00

sati na platou početka talijanske škole skijanja-iza ureda talijanske škole skijanja-Scuola Italiana di Sci Tonale-Presena, via Nazionale 1, Passo Tonale

Cijena škole skijanja

1.495 kn

Cijena dječjeg vrtića na snijegu

1.595 kn

Prijave/upis za školu skijanja/dječji vrtić na snijegu vrše se prilikom rezervacije smještaja (na temelju broja upisanih polaznika vrši se organizacija škole skijanja). Kod prijave je **obavezno ispuniti i potpisati** prijavnicu (prijavnica za školu skijanja u katalogu Zima 2018/2019). Minimalni broj polaznika po grupi je 8 osoba dok je maksimalni broj 10 osoba (iznimke kod naprednih skijaša - maksimalno do 12 osoba)

Ukoliko se za jednu grupu formiranu po znaju skijanja ne skupi dovoljan broj polaznika, Atlas pridržava pravo povećanja cijene te

otkaza organizacije škole skijanja/dječjeg vrtića na snijegu odnosno otkazivanje organizacije pojedinog stupnja tečaja.

Roditelji su dužni dovesti djecu u školu skijanja (najmanje 10 minuta prije početka škole skijanja), preuzeti ih za vrijeme pauze (kod početka škole skijanja od učitelja skijanja dobivaju informaciju o početku pauze a kod preuzimanja djece za pauzu o završetku pauze) te ih preuzeti nakon završetka dnevne obuke u 14,00 sati. Početak škole skijanja, pauza kao i završetak škole skijanja odvija se na istom mjestu. Svaki roditelj/staratelj svoje dijete predaje učitelju skijanja-vođitelju grupe te dijete preuzima od istoga. U slučaju promjene grupe o istom ćete biti obaviješteni kod preuzimanja ili predavanja djeteta.

Mogućnost individualne poduke uz dogovor s učiteljima skijanja na licu mjesta! Individualna poduka izvodi se nakon završetka škole skijanja!

Passo Tonale



Passo Tonale u sastavu skijališta Skira Super 8, idealna je destinacija za sve koji uživaju u spuštanju uređenim stazama i dubokom snijegu. Dio skijališta, koje se zajedno sa skijalištem Ponte di Legno prostire na 100 km skijaških staza, sastavni je dio parka prirode Adamello Brenta.

Položaj: 1255-3016 m/nmv

Skijaško područje: 100 km skijaških staza Ski pass Adamello ski i 380 km skijaških staza Ski pass Super Skirama

Pristup/udaljenost: Ljubljana – Trst – Venecija – Padova – Trento – izlaz St. Michele A/Adige – Cles – Male – Mezzana – Vermiglio – Passo Tonale; iz Zagreba 610 km.

Skijalište koje nas je oduševilo! Uplatom skijaške karte, smještaja i škole skijanja – osiguravate si bezbrižan odmor na suncem obasjanim prostranstvima ADAMELLO SKI-A! Naša preporuka je svakako Ski karta za cijelo područje Adamello Ski-a a vrijedi za skijalište Passo Tonale, glečer Presena, Pontedilegno, Temu'!

SKIJAŠKE KARTE ADAMELLO SKI – uplata kod rezervacije	22.12.-29.12.	29.12.-6.1.	6.1.-12.1.	12.1.-26.1. 17.3.-7.4.	26.1.-2.2.	2.2.-17.3.
6 DANA ODRASLI	1677	1791	1387	1468	1502	1707
6 DANA JUNIOR	1229	1327	1013	1097	1048	1286
6 DANA BABY	917	942	803	803	803	917

JUNIOR: rođeni između 30.11.2002. i 30.11.2010.

BABY: rođeni nakon 30.11.2010.

-Djeca rođena nakon 30.11.2010. BESPLATNO u pratnji 1 roditelja koji plaća ski kartu (1 RODITELJ KOJI PLAĆA = 1 DIJETE BESPLATNO)

-Djeca rođena nakon 30.11.2010. ako nisu u pratnji 1 roditelja koji plaća ski kartu, plaćaju ski kartu prema cjeniku.

Doplata (kaucija): za Key Card 5 Eur.

• **SKI KARTE ADAMELLO SKI vrijede za skijaške Passo Tonale, glečer Presena, Pontedilegno, Temu'.**

Napomena: Karte se podižu uz predočenje osobnog dokumenta na blagajni žičare, a izdaju se s posebnom oznakom za žene, muškarce i djecu. Prilikom preuzimanja ski karte, ljubazno molimo da istu fotografirate ili zapišete broj ski karte, kako bi u slučaju gubitka ski karte istu mogli dobiti uz doplatu od 30 Eur po ski karti.



Hotel Delle Alpi 4*

Položaj: cca 100 m od žičare i centra mjesta, trgovina, barova i restorana; cca 20 m od stajališta ski busa; hotelski shuttle bus besplatno

Hotelska ponuda: hotelsko predvorje, lounge, salon s TV-om, sala za doručak, restoran, bar, Wi-Fi (uz doplatu), spremište za skije, parkiralište, garaža (uz doplatu), wellness (wellness card): unutarnji bazen, sauna, turska kupelj, vanjski bazen; masaže i tretmani ljepote (uz doplatu), mini klub (djeca od 4 do 13 godina)

U sobama: sušilo za kosu, sat TV, sef

1/2+1 comfort soba: dvokrevetna soba s dodatnim ležajem

1/2+2 comfort soba: dvokrevetna soba s 2 dodatna ležaja (kreveti na kat)

1/2+2 family comfort: dvokrevetna soba s 2 dodatna ležaja

1/2+2 deluxe: dvokrevetna soba s 2 dodatna ležaja

1/2+2 junior suite: nove sobe; dvokrevetna soba s 2 dodatna ležaja

Prehrana: buffet doručak, večera u 4 slijeda uz izbor 6 menija, salatni buffet, dvaput tjedno tradicionalna večera



FAMILY PLAN 2+2=3: 2 odraslih + 2 djece do 12 godina plaćaju 3 pune cijene

1 polupansion po osobi u kn	22.12.-29.12.	29.12.-5.1.	5.1.-26.1.	26.1.-9.2.	9.2.-2.3.	2.3.-9.3.
1/2+1 comfort	693	1058	609	639	708	777
1/2+2 comfort	693	1058	609	639	708	777
1/2+2 family comfort	822	1203	731	761	845	914
1/2+2 deluxe	822	1203	731	761	845	914
1/2+2 junior suite	997	1454	891	921	1005	1089

Minimalan boravak 7 noći (dolazak sub-sub)

Popusti (na dodatnom ležaju): djeca do 2 godine BESPLATNO; u 1/2+1, 1/2+2 comfort sobi: djeca 2 do 8 godina 50% popusta, djeca 8 do 12 godina 30% popusta, osobe starije od 12 godina 10% popusta; u 1/2+2 family comfort sobi i 1/2+2 deluxe sobi: djeca 2 do 8 godina 40% popusta, djeca 8 do 12 godina 20% popusta, osobe starije od 12 godina: 10% popusta na 3.ležaju, 20% popusta na 4.ležaju; u 1/2+2 junior suite: djeca 2 do 8 godina 30% popusta, djeca 8 do 12 godina 10% popusta, osobe starije od 12 godina: 10% popusta na 3.ležaju, 20% popusta na 4.ležaju

Doplate (na recepciji hotela): boravišna pristojba cca 2 Eur po osobi/dnevno, kućni ljubimci 7 Eur/dnevno (na upit), wellness card 55 Eur po osobi/tjedno (osim u 1/2+2 junior suite BESPLATNO), garaža 14 Eur/dnevno, dječji krevetić (0-2 god.) 12 Eur/dnevno, novogodišnja večera 55 Eur po osobi.

po osobi već od

609 kn





po osobi već od

395 kn

Hotel Cielo Blu 3*

Položaj: cca 90 m od žičare i centra mjesta

Hotelska ponuda: recepcija, hotelsko predvorje, salon s TV-om, sala za doručak/restoran, bar, spremište za skije, parkiralište, garaža (uz doplatu), wellness uz doplatu u Hotelu Locanda Locatori: sauna, turska kupelj, kromatski tuševi (cca 1 km od hotela; ski bus

besplatno)

U sobama: sušilo za kosu, TV, sef

1/1 soba: jednokrevetna soba
1/2+2 soba: dvokrevetna soba sa 2 dodatna ležaja

Prehrana: buffet doručak, večera u 3 slijeda uz izbor menija, salatni buffet, dva puta tjedno tradicionalna večera sa specijalitetima Trentina



FIRST MINUTE 10% popusta za uplate do 30.11.

1 polupansion po osobi u kn	22.12.-29.12. 2.2.-2.3. 9.3.-16.3.	29.12.-5.1.	5.1.-2.2. 16.3.-7.4.	2.3.-9.3.
1/2+2 soba	556	800	395	619

Popusti (na dodatnom ležaju): djeca do 4 godine BESPLATNO, djeca 4 do 12 godina 50% popusta, osobe starije od 12 godina: 20% popusta.

Doplate (na licu mjesta): boravišna pristojba cca 2 Eur po osobi/dnevno, dječji krevetić 10 Eur/dnevno (na upit), kućni ljubimci 7 Eur/dnevno, garaža 10 Eur/dnevno, wellness (u Hotelu Locanda Locatori) 11 Eur po osobi/dnevno.

Hotel Adamello 3*+

Položaj: cca 300 m od žičare i skijališta, cca 300 m od centra, cca 100 m od trgovina, barova i restorana, cca 20 m od stajališta ski busa

Hotelska ponuda: hotelsko predvorje, lounge, salon s TV-om, sala za doručak/restoran, bar, Wi-Fi (uz doplatu), spremište za skije, parkiralište, mini klub za djecu od 3 do 10 godina

U sobama: sušilo za kosu, sat TV, sef, balkon, Wi-Fi (uz doplatu 5 Eur/10 sati); sobe ALPINA, DOLOMIA I TIROLIA razlikuju se po uređenju. U nekim sobama moguć je 4. i 5. ležaj (na upit)

1/2+1 ALPINA: dvokrevetna soba s 1 dodatnim ležajem

1/2+1 TIROLIA: dvokrevetna soba s 1 dodatnim ležajem

1/2+1 DOLOMIA: dvokrevetna soba s 1 dodatnim ležajem

Prehrana: buffet doručak, večera u 3 slijeda uz izbor 5 menija, salatni buffet, jednom tjedno tradicionalna večera



po osobi već od

409 kn

1 polupansion po osobi u kn	15.12.-22.12.	22.12.-29.12.	29.12.-5.1.	5.1.-26.1.	9.2.-2.3.	9.3.-16.3.	16.3.-30.3.
1/2+1 ALPINA	409	638	885	447	600	466	419
1/2+1 TIROLIA	428	638	885	476	628	495	438
1/2+1 DOLOMIA	466	638	885	504	676	523	485

Minimalan boravak 7 noći (dolazak sub-sub) – kraći boravci na upit

Popusti na dodatnom ležaju: djeca do 2 godine (rođ. nakon 30.11.2016.) BESPLATNO, djeca 2 do 12 godina (rođ. nakon 30.11.2006.) 50% popusta, stariji od 12 godina 20% popusta. **Doplate (na licu mjesta):** dječji krevetić 5 Eur/dnevno, boravišna pristojba cca 2 Eur po osobi/dnevno (osobe starije od 14 godina).

Apartmani Top

Položaj: na skijalištu

U apartmanskoj kući: predvorje/ recepcija, sala za čitanje s panoramskim pogledom, bar/sala za doručak, Wi-Fi, unutarnji bazen, fitness, saune, jacuzzi, spremište za skije, parkiralište, garaža (uz doplatu)

U apartmanima: sef, TV

1/3-4 BILO: dvokrevetna soba s 1 dodatnim ležajem, dnevni prostor s blagovaonicom, kuhinjska niša, kauč na razvlačenje, kupaonica

1/5 TRILO: spavaća soba s bračnim ležajem, dvokrevetna soba s 1 dodatnim ležajem, dnevni prostor, kuhinjska niša s blagovaonicom, 1 kupaonica

1/6 TRILO: 2 dvokrevetne sobe s 1 dodatnim ležajem, kuhinjska niša s blagovaonicom, 2 kupaonice; ili spavaća soba s bračnim ležajem, spavaća soba s bračnim ležajem i 1 dodatnim ležajem, dnevni prostor s blagovaonicom i kaučem na razvlačenje, kuhinjska niša, 2 kupaonice



BESPLATNO 2 ulaza po osobi na bazen ili 2 zajednička korištenja saune ili 2 korištenja hidromasažne kade/jacuzzi-a

dnevni najam apartmana po osobi u kn	22.12.-29.12.	29.12.-5.1.	5.1.-19.1.	19.1.-26.1.16.3.-23.3.	26.1.-2.2.	2.2.-9.2.	9.2.-16.2.	16.2.-9.3.	9.3.-16.3.	23.3.-30.3.
1/3-4 BILO – 3 osobe	766	1316	706	766	813	861	909	933	813	706
1/3-4 BILO – 4 osobe	873	1507	802	861	909	957	1029	1053	909	802
1/5 TRILO	1029	1675	981	1041	1101	1160	1256	1280	1136	993
1/6 TRILO	1196	2034	1125	1196	1268	1340	1412	1436	1292	1113

Minimalan boravak: 7 noći (dolazak sub-sub)

U cijenu uključeno: posteljina i ručnici
Doplate na licu mjesta: završno čišćenje 50 Eur/BILO; 60 Eur/TRILO (kuhinju ste dužni sami očistiti, inače plaćate 25 Eur), boravišna pristojba cca 2 Eur po osobi/dnevno, kaucija 100 Eur/app, garaža 50 Eur/tjedno, doručak u TOP BAR-u 6 Eur po osobi. Kućni ljubimci nisu dozvoljeni.

Apartmani Serodine

Položaj: u blizini centra i žičare Serodine i Cadi'; cca 300 m od nove žičare Tonale/glečer Presena i Tonale/Pontedilegno; cca 300 m od početka Atlasove ski škole

U apartmanskoj kući: predvorje/ recepcija, spremište za skije, parkiralište, garaža (uz doplatu u app. kući TOP)

U apartmanima: sef, TV

1/4 BILO: dvokrevetna soba s 1 dodatnim ležajem, dnevni prostor s duplim kaučem na razvlačenje, kuhinjska niša, kupaonica

1/6 TRILO: dvokrevetna soba s 1 dodatnim ležajem, spavaća soba s bračnim ležajem i krevetima na kat, kuhinjska niša, 2 kupaonice



BESPLATNO 2 zajednička korištenja saune ili 2 korištenja hidromasažne kade/jacuzzi-a u Apartmanima TOP

dnevni najam apartmana u kn	22.12.-29.12.	29.12.-5.1.	5.1.-19.1.	19.1.-26.1.	26.1.-2.2.9.3.-16.3.	2.2.-9.2.	9.2.-16.2.	16.2.-9.3.	16.3.-23.3.	23.3.-30.3.
1/4 BILO	825	1400	742	790	837	909	957	993	766	706
1/6 TRILO	1148	1878	1053	1113	1172	1244	1292	1340	1089	1017

Minimalan boravak 7 noći (dolazak sub-sub)

U cijenu uključeno: posteljina i ručnici, fitness u app. kući TOP

Doplate na licu mjesta: završno čišćenje: 50 Eur/BILO; 60 Eur/TRILO (kuhinju ste dužni sami očistiti,

inače plaćate 25 Eur), boravišna pristojba cca 2 Eur po osobi/dnevno, kaucija 100 Eur/app, garaža u app Top 50 Eur/tjedno. Kućni ljubimci nisu dozvoljeni.

Residence Savoia

Položaj: cca 100 m od žičare i skijališta; cca 50 m od trgovina, barova i restorana

U apartmanskoj kući: spremište za skije, parkiralište

U apartmanima: posteljina i ručnici

1/4 BILO app: spavaća soba, dnevni prostor

s duplim kaučem na razvlačenje, kuhinjska niša

1/6 TRILO app: spavaća soba s bračnim ležajem, manja soba s 2 odvojena ležaja, dnevni prostor s duplim kaučem na razvlačenje, kuhinjska niša

dnevni najam apartmana u kn	22.12.-29.12.	29.12.-5.1.	5.1.-26.1.	26.1.-9.2.9.3.-23.3.	9.2.-2.3.	2.3.-9.3.
1/4 BILO APP	952	1789	647	837	1028	1104
1/6 TRILO APP	990	1941	837	990	1218	1256

Minimalni boravak: 7 noći

Doplate (na licu mjesta): boravišna pristojba cca 2 Eur po osobi/dnevno, završno čišćenje 45 Eur/BILO, 50 EUR/TRILO, kaucija 150 Eur/app, dječji krevet 12 Eur/dnevno (na upit), kućni ljubimci 7 Eur/dnevno.



Hotel Locanda Locatori 3*

Položaj: cca 800 m od skijališta i centra mjesta, trgovina, barova i restorana, hotelski shuttle bus (besplatno)

Hotelska ponuda: hotelsko predvorje, lounge, salon s TV-om, sala za doručak, restoran, bar, spremište za skije, parkiralište, wellness (wellness card): sauna, turska kupelj; masaže (uz doplatu)

U sobama: sušilo za kosu, sat TV, sef

1/2+1 soba: dvokrevetna soba s dodatnim ležajem

1/2+2 soba: dvokrevetna soba s 2 dodatna ležaja

Prehrana: buffet doručak, večera u 3 slijeda uz izbor menija, salatni buffet, dva puta tjedno tradicionalna večera

Kućni ljubimci: dozvoljeni mali kućni ljubimci (uz doplatu)

FIRST MINUTE 10% POPUSTA ZA UPLATE DO 30.11.

1 polupansion po osobi u kn	22.12.-29.12. 2.2.-2.3. 9.3.-16.3.	29.12.-5.1.	5.1.-2.2. 16.3.-7.4.	2.3.-9.3.
1/2+1 soba	556	800	395	619
1/2+2 soba	556	800	395	619

Minimalan boravak: 3 noći u terminu 16.3.-7.4. ostali termini 7 noći (dolazak sub-sub)

Popusti (na dodatnom ležaju): djeca do 4 godine BESPLATNO, djeca 4 do 12 godina 50% popusta, osobe starije od 12 godina: 20% popusta

Doplate (na licu mjesta): boravišna pristojba cca 2 Eur po osobi/dnevno, kućni ljubimci 7 Eur/dnevno, wellness card 35 Eur po osobi/tjedno (nije obavezno), dječji krevetić (0-2 god.) 10 Eur/dnevno (na upit)

Hotel Sciatori 3*

Položaj: cca 300 m od žičare i skijališta, cca 10 m od stajališta ski busa

Hotelska ponuda: hotelsko predvorje, lounge, salon s TV-om, restoran, bar, taverna, internet kutak (5 sati 5 Eur), spremište za skije, parkiralište (besplatno - ovisno o raspoloživosti), wellness (sauna, turska kupelj, whirlpool, masaže - uz doplatu)

U sobama: sušilo za kosu, sat TV, sef

1/2 R2 soba: dvokrevetna soba

1/2+1 R3 soba: dvokrevetna soba s 1 dodatnim ležajem

Prehrana: buffet doručak, večera u 3 slijeda uz izbor menija, salatni buffet

FIRST MINUTE 8% POPUSTA ZA UPLATE DO 30.10.

1 polupansion po osobi u kn	15.12.-22.12. 5.1.-9.2. 9.3.-27.4.	22.12.-29.12. 2.3.-9.3.	29.12.-5.1.	9.2.-2.3.
1/2 R2 soba	388	465	620	443
1/2+1 R3 soba	388	465	620	443

Minimalan boravak: 7 noći (dolazak sub-sub)

Popusti (na dodatnom ležaju): djeca do 7 godina BESPLATNO, djeca 7 do 13 godina 50% popusta, stariji od 13 godina 10% popusta. **Doplate (na licu mjesta):** boravišna pristojba cca 2 Eur po osobi/dnevno, dječji krevetić 10 Eur/dnevno (na upit).

Hotel Eden 3*

Položaj: cca 150 m od žičare i skijališta, cca 100 m od centra, cca 50 m od trgovina, barova i restorana, ski bus ispred hotela

Hotelska ponuda: hotelsko predvorje, lounge, salon s TV-om, sala za doručak, restoran, bar, Wi-Fi (besplatno), spremište za skije, parkiralište

(besplatno - ovisno o raspoloživosti)

U sobama: sušilo za kosu, sat TV

1/2 soba: dvokrevetna soba

1/2+1 soba: dvokrevetna soba s dodatnim ležajem

Prehrana: buffet doručak, večera u 3 slijeda uz izbor 3 menija, salatni buffet

FIRST MINUTE 5% POPUSTA ZA UPLATE DO 30.10.

1 polupansion po osobi u kn	22.12.-29.12.	29.12.-5.1.	5.1.-2.2. 9.3.-7.4.	2.2.-9.3.
1/2 soba	551	795	424	614
1/2+1 soba	551	795	424	614

Minimalan boravak: 7 noći (dolazak sub-sub)

Popusti (na dodatnom ležaju): djeca do 4 godina BESPLATNO, djeca 4 do 7 godina 50% popusta, djeca 7-12 god. 30% popusta, stariji od 12 godina 10% popusta. **Doplate kod uplate:** novogodišnja večera 179 kn po osobi (obavezna za djecu i za roditelje). **Doplate (na recepciji hotela):** dječji krevetić 10 Eur dnevno (za djecu do 2 god.); boravišna pristojba cca 2 Eur po osobi/dnevno.



po osobi već od

395 kn



po osobi već od

388 kn



Mogućnost korištenja wellnessa u hotelu Negritella uz doplatu (35 Eur tjedno ili 10 Eur po ulasku)

po osobi već od

424 kn

Hotel Orchidea 3*S

Položaj: u neposrednoj blizini žičare i centra; hotelski shuttle bus za skijalište udaljeno cca 250 m

Hotelska ponuda: hotelsko predvorje, salon s TV-om, bar, stube, salon za čitanje, spremište za skije, parkiralište (besplatno), wellness (sauna, turska kupelj, whirlpool, kneipp – besplatno, masaže – uz doplatu), Wi-Fi (uz doplatu)

U sobama: sat TV, sef

1/2 R2 soba: dvokrevetna soba

1/2 R2B superior soba: dvokrevetna soba

1/2+1 R3 soba: dvokrevetna soba s dodatnim ležajem

1/2+2 R4 soba: dvokrevetna soba s 2 dodatna ležaja

Prehrana: buffet doručak, večera u 4 slijeda uz izbor menija, salatni buffet

Napomena: novogodišnja večera uključena u cijenu

FIRST MINUTE 3% POPUSTA ZA UPLATE DO 29.11.

1 polupansion po osobi u kn	22.12.-29.12. 2.3.-9.3.	29.12.-5.1.	5.1.-2.2. 9.3.-6.4.	2.2.-2.3.
1/2 R2 soba	508	725	389	476
1/2 R2B superior soba	562	779	433	519
1/2+1 R3 soba	508	725	389	476
1/2+2 R4 soba	508	725	389	476
Minimalan boravak 7 noći (dolazak sub-sub)				

Popusti (na dodatnom ležaju): djeca do 7 godina BESPLATNO, djeca 7 do 14 godina 50% popusta, stariji od 14 godina 10% popusta. **Doplate (na recepciji hotela):** boravišna pristojba cca 2 Eur po osobi/dnevno, Wi-Fi 0,50 Eur/sat; 5 Eur/10 sati, garaža 10 Eur/dnevno (na upit), kućni ljubimci 7 Eur/dnevno (na upit), dječji krevet 7 Eur/dnevno (na upit).



po osobi već od

389 kn

Hotel Gardenia 3*S

Položaj: cca 200 m od žičare i centra mjesta; hotelski shuttle bus (besplatno)

U hotelu: recepcija, restoran, bar, igraonica, salon s TV-om, spremište za skije, parkiralište, garaža (uz doplatu), wellness (sauna, turska kupelj, whirlpool, prostor za opuštanje, unutarnji bazen)

U sobama: sat TV, sef, sušilo za kosu,

Internet

1/2 R2 soba: dvokrevetna soba

1/2+1 R3 soba: dvokrevetna soba s 1 dodatnim ležajem

1/2+2 R4 soba: dvokrevetna soba s 2 dodatna ležaja (kreveti na kat)

Prehrana: buffet doručak, večera u 3 slijeda uz izbor menija, salatni buffet

1 polupansion po osobi u kn	22.12.-29.12. 2.3.-9.3.	29.12.-5.1.	5.1.-2.3.	9.3.-6.4.
1/2 R2 soba	649	1038	541	465
1/2+1 R3 soba	649	1038	541	465
1/2+2 R4 soba	649	1038	541	465
Minimalan boravak 7 noći (dolazak sub-sub)				

Popusti (na dodatnom ležaju): djeca do 7 godina BESPLATNO, djeca 7 do 12 godina 50% popusta, osobe starije od 12 godina 10% popusta.

Doplate (na recepciji hotela): boravišna pristojba cca 1,50 Eur po osobi/dnevno, novogodišnja večera (obavezno) 50 Eur po osobi, garaža 50 Eur/tjedno (na upit), dječji krevet 10 Eur/dnevno (na upit), najam kupaćeg ogrtača 10 Eur/tjedno (kupaćica cca 10 Eur), kapa za kupanje na bazenu cca 3,50 Eur, najam ručnika za bazen cca 2 Eur. Moguće je donijeti vlastitu kupaćicu za kupanje u bazenu i ručnik za bazen, ali nije dozvoljeno koristiti ručnik iz sobe.

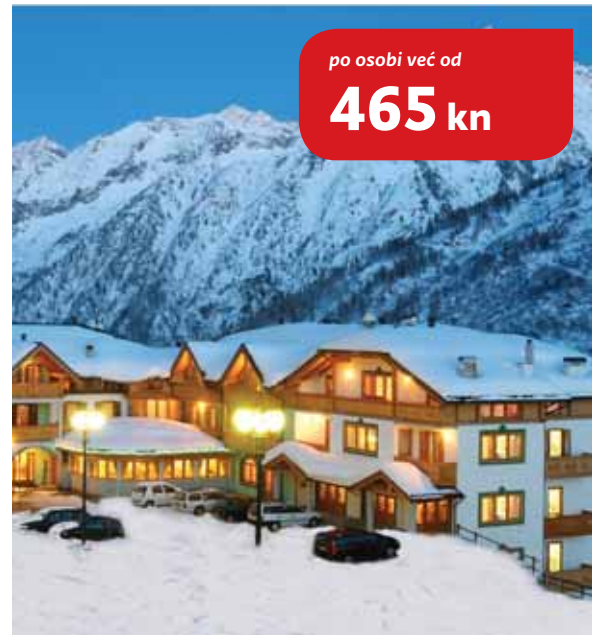

po osobi već od

465 kn

Hotel Sport Vittoria 4*

Položaj: u centru mjesta; cca 50 m od skijališta

Hotelska ponuda: restoran, bar, Wi-Fi (besplatno), parkiralište, spremište za skije, salon s TV-om, sala za čitanje, novi wellness (600 m², 14:00 – 19:30 sati): unutarnji bazen, fitness, sauna, turska kupelj, whirlpool, prostor za opuštanje; igraonica, miniclub (9:00 – 19:00 sati, za djecu od 4 do 12 godina), animacija za djecu (21:00 – 23:00 sati)

U sobama: sušilo za kosu, sat TV, minibar

1/2+1 R3 standard: dvokrevetna soba s 1 dodatnim ležajem

1/2+1 R3B comfort: dvokrevetna soba s 1 dodatnim ležajem

1/2+2 R4B comfort: dvokrevetna soba s 2 dodatna ležaja

Prehrana: buffet doručak, večera u 4 slijeda uz izbor menija, salatni buffet, jednom tjedno tradicionalna večera

FIRST MINUTE 3% POPUSTA ZA UPLATE DO 29.11.

1 polupansion po osobi u kn	22.12.-29.12. 9.2.-9.3.	29.12.-5.1.	5.1.-9.2. 9.3.-30.3.	30.3.-22.4.
1/2+1 R3 standard	779	941	627	595
1/2+1 R3B comfort	833	1027	681	649
1/2+2 R4B comfort	833	1027	681	649
Minimalni boravak: 7 noći (dolazak sub-sub)				

Popusti (na dodatnom ležaju): djeca do 3 godine BESPLATNO, djeca 3 do 8 godina 50% popusta, djeca 8 do 16 godina 30% popusta, osobe starije od 16 godina 10% popusta. **Doplate (na recepciji hotela):** boravišna pristojba cca 2 Eur po osobi/dnevno (stariji od 14 godina), garaža 10 Eur/dnevno (na upit), kućni ljubimci 8 Eur/dnevno (na upit), dječji krevet 15 Eur. Božićna i novogodišnja večera uključeni u cijenu.



NOVO

po osobi već od

595 kn

Hotel Piandineve 4*

Položaj: uz skijalište; cca 200 m od žičare; shuttle bus

Hotelska ponuda: recepcija, bar, sala za večeru, salon s TV-om, igraonica, spremište za skije, parkiralište, garaža (uz doplatu), disco club, taverna, wellness (saune i whirlpool (uz doplatu); tretmani ljepote (uz doplatu). Club card (besplatno): dnevna i večernja animacija (nastupi, piće dobrodošlice, piano bar u večernjim satima, sportska natjecanja, gimnastika, ples, ulaz u teretanu i disco club), mini club

U sobama: sušilo za kosu, sat TV

1/2+1 R3 soba: dvokrevetna soba s 1 dodatnim ležajem

1/2+2 R4 soba: dvokrevetna soba s 2 dodatna ležaja

Prehrana: buffet doručak, buffet večera, uključena pića za vrijeme ručka i večere (voda i vino)

Napomena: božićna i novogodišnja večera uključena u cijenu

FIRST MINUTE 8% POPUSTA ZA UPLATE DO 29.9.

1 polupansion po osobi u kn	22.12.-29.12.2.2.-16.2.	29.12.-5.1.	5.1.-2.2.9.3.-6.4.	16.2.-23.2.	23.2.-9.3.
1/2+1 R3 soba	565	1008	499	620	665
1/2+2 R4 soba	565	1008	499	620	665

Minimalan boravak 7 noći (dolazak sub-sub)

Popusti (na dodatnom ležaju): djeca do 3 godine BESPLATNO, djeca 3 do 8 godina: BESPLATNO (na 3.ležaju), 30% popusta (na 4.ležaju), stariji od 8 godina: 50% popusta (na 3.ležaju), 30% popusta (na 4.ležaju).

Doplate (na recepciji hotela): boravišna pristojba cca 2 Eur po osobi/dnevno, garaža 10 Eur/dnevno



po osobi već od

499 kn

Hotel La Mirandola 3* - uz skijašku stazu

Položaj: povijesna građevina na 2.000 m.n.m./v. koja datira iz 12-tog stoljeća, 50 m od skijaške staze Valbiola, 500 m od žičare: 700 m od centra; stajalište ski busa u blizini hotela

U hotelu: a la carte restoran poznat po dobroj kuhinji, restoran, bar, sauna, turska kupelj, whirlpool, odlagalište skijaške opreme

U sobama: sat TV, sušilo za kosu

1/2 soba: dvokrevetna soba

1/2+2 soba: dvokrevetna soba s dva dodatna ležaja

Prehrana: buffet doručak, večera u tri slijeda uz izbor glavnog jela, salatni buffet; jednom tjedno tipična trentinska večera; jednom tjedno tipična talijanska večera (pizza. Lasagne...)

Kući ljubimci: uz upit i doplatu

FIRST MINUTE 10% POPUSTA ZA UPLATE DO 30.11.

1 polupansion po osobi u kn	22.12.-29.12.2.2.-2.3.9.3.-16.3.	29.12.-5.1.	5.1.-2.2.16.3.-7.4.	2.3.-9.3.
1/2+1 soba	575	829	414	644
1/2+2 soba	575	829	414	644

Minimalan boravak: 3 noći u terminu 16.3.-7.4. ostali termini 7 noći (dolazak sub-sub)

Popusti (na dodatnom ležaju): djeca do 4 godine BESPLATNO, djeca 4 do 12 godina 50% popusta, osobe starije od 12 godina: 20% popusta. **Doplate (na recepciji hotela):** boravišna pristojba cca 2 Eur po osobi/dnevno, kućni ljubimci 7 Eur/dnevno, dječji krevetić (0-3 god.), 10 Eur/dnevno (na upit)



NOVO

po osobi već od

414 kn

Hotel Angelo 3*

Položaj: cca 180 m od žičare, skijališta i centra mjesta; cca 30 m od trgovina, barova i restorana

U hotelu: salon s TV-om, restoran, bar, Wi-Fi (besplatno), spremište za skije, parkiralište, wellness (sauna, turska kupelj, whirlpool)

U sobama: sušilo za kosu, TV, sef, Wi-Fi (besplatno)

1/2 standard: dvokrevetna soba

1/2+1 standard: dvokrevetna soba s 1 dodatnim ležajem

Prehrana: buffet doručak, večera u 3 slijeda uz izbor 2 menija, salatni buffet

FIRST MINUTE 5% POPUSTA ZA UPLATE DO 30.11.

1 polupansion po osobi u kn	22.12.-29.12.2.2.-2.3.	29.12.-5.1.	5.1.-2.2.9.3.-7.4.	2.3.-9.3.
1/2 standard	500	714	428	547
1/2+1 standard	500	714	428	547

Minimalni boravak: 7 noći (dolazak sub-sub)

Popusti (na dodatnom ležaju): djeca do 4 godine BESPLATNO, djeca 4 do 14 godina 50% popusta, osobe starije od 14 godina 20% popusta.

Doplate (na recepciji hotela): boravišna pristojba cca 2 Eur po osobi/dnevno



NOVO

po osobi već od

428 kn



apartman po osobi već od

314 kn

Residence Adamello Resort 4*

Pontedilegno

Položaj: u Pontedilegno; cca 150m od žičare

U apartmanskoj kući: recepcija, bar, wellness (unutarnji bazen, dječji bazen, sauna, jacuzzi, turska kupelj, infracrvena sauna, zona za opuštanje), dječja igraonica, internet kutak, spremište za skije, parkiralište.

U apartmanima: sat TV, sušilo za kosu, Wi-Fi (besplatno). Posteljina i ručnici uključeni u cijenu. U većini apartmana balkon ili terasa/vrt.

1/2-3 MONO: jednosobni apartman; dnevni prostor, opremljena kuhinja, kauč na razvlačenje za jednu osobu, francuski ležaj, kupaonica

1/3-4 BILO: dvosobni apartman; dvokrevetna soba, dnevni prostor s kaučem na razvlačenje za jednu osobu, francuski ležaj, opremljena kuhinja, kupaonica

1/4-6 TRILO: trosobni apartman; dvokrevetna soba, soba s krevetima na kat, dnevni prostor s ležajem za jednu osobu, francuski ležaj, opremljena kuhinja, kupaonica

1/4-6 TRILO FAMILY: trosobni apartman; 2 dvokrevetne sobe, prostrani dnevni prostor s kaučem na razvlačenje, kupaonica



Skijaški paketi – paket po osobi/tjednu u kn ili dnevni najam apartmana po osobi u kn		22.12.-29.12.**	29.12.-2.1.*	2.1.-6.1.*	6.1.-12.1.**	12.1.-26.1.**	26.1.-2.2.**	2.2.-9.2.**	9.2.-2.3.**	2.3.-9.3.**	9.3.-16.3.**	16.3.-23.3.**	23.3.-30.3.**
1/2-3 MONO	PAKET 2 osobe	4306	428	679	3416	4165	4680	5008	5382	4633	4259	3838	3463
	PAKET 3 osobe	3650	348	515	2855	3463	3744	4072	4446	3884	3557	3182	2855
1/3-4 BILO	PAKET 3 osobe	3978	421	585	3042	3697	4165	4493	4867	4025	3697	3370	2995
	PAKET 4 osobe	3557	354	468	2668	3229	3650	3884	4212	3604	3323	2995	2668
1/4-6 TRILO	PAKET 4 osobe	3838	408	585	3042	3650	3978	4306	4540	4072	3791	3463	3136
	PAKET 5 osoba	3510	354	491	2761	3323	3604	3884	4025	3744	3416	3136	2808
	PAKET 6 osoba	3323	314	433	2621	3136	3370	3604	3838	3510	3229	2948	2621
1/4-6 TRILO FAMILY	PAKET 4 osobe	4118	468	655	3416	4025	4306	4586	4867	4399	4118	3791	3463
	PAKET 5 osoba	3791	401	550	3089	3557	3884	4118	4399	3978	3697	3416	3089
	PAKET 6 osoba	3557	348	480	2855	3323	3604	3791	4072	3744	3463	3182	2855
Popusti za djecu	rođ. nakon 30.11.2002	390	-	-	281	320	367	367	-	-	413	351	257
	rođ. nakon 30.11.2010	1482	-	-	1053	1209	1365	1482	-	-	1404	1303	1053

Minimalan boravak 7 noći osim u terminu 2.1.-6.1.: 4 noći i 6.1.-12.1.: 6 noći

*dnevni najam apartmana po osobi u kn

**PAKET: 7-dnevni najam apartmana + 6-dnevna ski karta Adamello Ski po osobi u kn, osim u terminu 6.1.-12.1.: 6-dnevni najam apartmana + 5-dnevna ski karta Adamello Ski po osobi (Passo Tonale/glečer Presena, Pontedilegno, Temu). Doplate na licu mjesta: kaucija 100 Eur (gotovina), završno čišćenje: 1/2-3 MONO 40 Eur, 1/3-4 BILO 50 Eur, 1/4-6 TRILO 50 Eur, 1/4-6 TRILO FAMILY 60 Eur, ulaz u wellness 12 Eur po osobi (u cijenu smještaja uključena 2 ulaska po osobi u wellness), dječji krevet 50 Eur/tjedno, kućni ljubimci 35 Eur/tjedno, boravišna pristojba cca 2 Eur po osobi/dnevno.

Residence Club Ponte Di Legno 4*

Pontedilegno

Položaj: u Pontedilegno; u blizini žičare i skijališta

U apartmanskoj kući: recepcija, parkirište, dječja igraonica, internet kutak, bar s TV-om, wellness (sauna, whirlpool, turska kupelj, slana soba, prostor za opuštanje), restoran, miniclub (za djecu 3-12 godina), supermarket, trgovina sportske opreme

U apartmanima: Wi-Fi (besplatno), sušilo za kosu. Posteljina i ručnici uključeni u cijenu.

1/3-4 BILO: dvosobni apartman; dvokrevetna soba, dnevni prostor s dva kauča na razvlačenje za jednu osobu, opremljena kuhinja, kupaoonica

1/4-6 TRILO CLASSIC: trosobni apartman; dvokrevetna soba, kreveti na kat, dnevni prostor s dva kauča na razvlačenje za jednu osobu, opremljena kuhinja, kupaoonica

1/5-7 TRILO JUNIOR: trosobni apartman; dvokrevetna soba, soba s krevetima na kat, dnevni prostor s dva kauča na razvlačenje za jednu osobu, opremljena kuhinja, kupaoonica

RIVER RELAX: vruće kade na otvorenom uz rijeku, sauna s panoramskim pogledom, prostor za opuštanje, izbor čajeva : 10 Eur po osobi/1h



apartman po osobi već od

339 kn

Skijaški paketi – paket po osobi/tjednu u kn ili dnevni najam apartmana po osobi u kn	usluga	22.12.-29.12.**	29.12.-2.1.*	2.1.-6.1.*	6.1.-12.1.**	12.1.-26.1.**	26.1.-2.2.9.3.-16.3.**	2.2.-9.2.**	9.2.-23.2.**	23.2.-2.3.**	2.3.-9.3.**	16.3.-23.3.**	23.3.-30.3.**
1/3-4 BILO APP	PAKET 3 osobe	3931	772	573	2948	3370	3744	4118	4493	4212	3884	3276	2855
	PAKET 4 osobe	3510	597	456	2574	2902	3276	3604	3931	3744	3463	2948	2527
1/4-6 TRILO CLASSIC APP	PAKET 4 osobe	3604	644	468	2574	2995	3323	3604	3931	3744	3463	2948	2527
	PAKET 5 osoba	3323	538	398	2387	2761	3042	3323	3557	3463	3229	2714	2340
1/5-7 TRILO JUNIOR APP	PAKET 6 osoba	3136	468	351	2293	2621	2855	3136	3323	3276	3089	2574	2200
	PAKET 5 osoba	3463	562	433	2574	2855	3182	3510	3744	3604	3323	2902	2480
popusti za djecu	rođ. nakon 30.11.2002	390	-	-	281	320	367	367	328	328	328	351	257
	rođ. nakon 30.11.2010	1482	-	-	1053	1209	1365	1482	1552	1552	1552	1303	1053

Minimalan boravak 7 noći osim u terminu 29.12.-6.1.: 4 noći, 2.1.-6.1.: 4 noći i 6.1.-12.1.: 6 noći

*dnevni najam apartmana po osobi u kn

PAKET: 7-dnevni najam apartmana + 6-dnevna ski karta Adamello Ski po osobi u kn, osim u terminu 6.1.-12.1.: 6-dnevni najam apartmana + 5-dnevna ski karta Adamello Ski po osobi (Passo Tonale/glečer Presena, Pontedilegno, Temu). **Doplate (na licu mjesta): kaucija 100 Eur (gotovina), završno čišćenje: 1/3-4 BILO 50 Eur, 1/4-6 TRILO CLASSIC 50 Eur, 1/4-6 TRILO COMFORT 50 Eur, doplate za dnevno čišćenje 10 Eur, dječji krevetić 50 Eur/tjedno, kućni ljubimci 35 Eur/tjedno, boravišna pristojba cca 2 Eur po osobi/dnevno.



po osobi već od

466 kn

Blu Hotel Acquaseria 4*

Pontedilegno

Položaj: cca 750 m od centra mjesta; cca 600 m od skijališta; shuttle bus (uz doplatu)

Hotelska ponuda: recepcija, bar, salon s TV-om, lounge s kaminom, restoran, biljar (uz doplatu), animacija za djecu 4-12 god. (5 sati dnevno/6 dana tjedno), muzika uživo (3 puta/tjedno), wellness centar – uz doplatu (unutarnji bazen, whirlpool, turska kupelj, sauna, bio sauna, prostor za opuštanje, izbor čajeva); ručnici, papuče i kupaći ogrtač za wellness – uz doplatu, fitness, parkirište, garaža (uz doplatu), spremište za skije, Wi-Fi u predvorju hotela (besplatno)

U sobama: minibar (na upit), sat TV, mini-sef, sušilo za kosu, Wi-Fi

1/2+1 standard: cca 16-18 m²; dvokrevetna soba s 1 dodatnim ležajem; u nekim sobama balkon

1/2-4 Junior Suite: cca 26-30 m²; dvokrevetna soba s 2 dodatna ležaja, prostor za sjedenje; u nekim sobama balkon

1/4 Family soba: cca 45 m²; spavaća soba s bračnim ležajem, dnevni prostor s duplim kaučem na razvlačenje

Prehrana: buffet doručak, večera u 3 slijeda uz izbor menija; jednom tjedno tradicionalna večera

Napomena: božićna i novogodišnja večera uključeni u cijenu

FM 5% POPUSTA ZA UPDATE DO 30.11.2018.

1 polupansion po osobi u kn	22.12.-29.12.2.2.-9.3.	29.12.-5.1.	5.1.-12.1.16.3.-31.3.	12.1.-26.1.9.3.-16.3.	26.1.-2.2.
1/2+1 standard	600	914	466	523	561
1/2-4 Junior Suite	737	1052	604	661	699
1/4 Family soba*	818	1132	685	742	780

Minimalan boravak 7 noći (dolazak sub-sub)

*u 1/4 Family sobi min./max. 4 osobe: 2 osobe plaćaju punu cijenu, a 3. i 4. osoba prema popustima na dodatnom ležaju
Popusti (na dodatnom ležaju) – 3.ležaj: djeca do 12 god. BESPLATNO, osobe starije od 12 godina 30% popusta; 4.ležaj: djeca do 2 god. BESPLATNO, djeca 2 do 12 god. 50% popusta. **Doplate (na recepciji hotela):** shuttle bus 1 Eur po osobi/dnevno (osobe starije od 2 godine); za min. boravak 5 noći 5 Eur po osobi, wellness centar 50 Eur/tjedno; 15 Eur/dnevno (osobe starije od 16 god.), dječji krevetić 8 Eur/dnevno, kućni ljubimci 20 Eur/dnevno, garaža 10 Eur/dnevno; 35 Eur/tjedno, boravišna pristojba cca 2 Eur po osobi/dnevno.

Marilleva



120 km



50 km



50 km



20 km



70 km



12



12



10



10



10



Skijalište smješteno na sjeverozapadu talijanske pokrajine Trentino u dolini Val di Sole. Val di Sole ili Dolina sunca garantira Vam da će Vaše uživanje na skijaškim stazama u ovoj dolini biti popraćeno s obiljem sunca. Središnju poziciju u dolini zauzima skijalište Folgarida-Marilleva s puno raznovrsnih staza i izuzetnom pozicijom.

Položaj: na 1.400 m/nmv.

Skijalište: povezano s Madonna di Campiglio i Folgari-dom; 1400-2500 m/nmv.

Pristup: tunel Karavanke - Ljubljana - Venecija - Verona - Trento - Mezzolombardo - Cles - Dimaro - Marilleva; 610 km.

Atlasova Ski škola MARILLEVA



-10%
za uplate
do 1.10. *

PREDNOSTI ATLASOVE ŠKOLA SKIJANJA

- škola skijanja sa slovenskim učiteljima skijanja za odrasle i djecu od 4 godine na dalje
- mogućnost učenja carvinga uz inovativni pristup
- male i homogene grupe sastavljene prema dobi i znanju
- individualni pristup unutar grupe
- mogućnost individualne poduke
- brži napredak

Cijene škole skijanja po osobi:

1.030 kn po osobi za Atlasove goste
1.190 kn po osobi za ostale goste

Napomena: Cijena ski karte nije uključena u cijenu tečaja skijanja. Uvjeti i cijene skijaških karata, kako za odrasle tako i za djecu, određuju uprave skijališta i one se neznatno razlikuju od jednog do drugog odredišta. Predstavnik škole skijanja na samom odredištu najbolje je upoznat s najpovoljnijom ponudom.

Minimalan broj prijavljenih učenika u grupi je 5, maksimalno kod početnika 7, a kod naprednih 9. U slučaju nedovoljnog broja prijavljenih učenika za grupu (1-4), obavezna je doplata u iznosu od 20 EUR po osobi na destinaciji kod predstavnika škole skijanja. Kod prijave je **obavezno ispuniti i potpisati** prijavnicu (prijavnica za školu skijanja u katalogu Zima 2018/2019).

* -10% popusta za uplate do 1.10. za Atlasove goste



ATLASOVA ŠKOLA SKIJANJA 5.1.-12.1.

Ski škola će biti organizirana za najmanje 12 polaznika

Vođena je stručno i radi po najsuvremenijim metodama poduke. Svi naši učitelji pomno su odabrani, za poduku imaju potrebno iskustvo i stručno znanje (licencu učitelja skijanja) i, što je najvažnije, obilatru mjeru strpljenja i uviđavnosti.

Škola traje od nedjelje do uključivo petka, 2 h dnevno.

Termin početka škole i zborni mjesto biti će određeni na samoj destinaciji, ovisno od broja prijavljenih za školu skijanja. Za sve obavijesti

vezane uz školu skijanja na samom odredištu molimo obratite se predstavniku na destinaciji.

SKIJASHKA ŠKOLA ZA DJECU

Igram do znanja

namijenjena je djeci od 4 godine na više. Kroz igru dijete želimo dovesti do prvih skijaških koraka na zaigran i zanimljiv način. Za djecu s predznanjem nudimo napredni tečaj s osnovama carvinga.

SKIJASHKA ŠKOLA ZA ODRASLE

Nikad nije prekasno!

namijenjena je kako početnicima, tako i skijašima koji bi rado obogatili skijaško znanje i to na suvremen i originalan način. Nudimo vam učenje carvinga inovativnim pristupom UPS (učenje uz produživanje skija) i individualnu poduku.

Apartmenti Residence Copai

Položaj: na 1.400 m/nm, 50 m od skijališta

U apartmanskoj kući: spremište za skije, natkriveno parkiralište (1 parkirno mjesto po apartmanu); uz doplatu u hotelu Marilleva (klubska kartica - neobavezna doplata) dopušteno korištenje bazena i mini kluba za djecu do 12 godina (doplata cca 30 Eur/djeca, 40 Eur/odrasli)

U apartmanima: TV

1/6 BILO: 2-sobni, 44 m², dnevni prostor s duplim ležajem na razvlačenje i kuhinjskom nišom, dvokrevetna soba, u predprostoru niša s krevetima na kat

1/6 TRILO: 3-sobni, 52 m², dnevni prostor s duplim ležajem na razvlačenje i kuhinjskom nišom, 2 dvokrevetne sobe (u jednoj bračni ležaj, a u drugoj ili odvojeni ležajevi ili kreveti na kat)



dnevni najam apartmana u kn	15.12.-22.12. 5.1.-19.1. 23.3.-6.4.	22.12.-29.12. 19.1.-2.2. 9.3.-23.3.	29.12.-5.1.	2.2.-9.3.	6.4.-13.4.
1/6 BILO	624	691	1393	724	279
1/6 TRILO	713	780	1560	802	334

Minimalan boravak 7 noći

Doplate na licu mjesta (obavezno): kaucija 100 eur/app, 200 eur/app u terminu 29.12.-5.1., završno čišćenje: 1/6 BILO 50 Eur/app, 1/6 TRILO 60 Eur/app (kuhinju ste dužni očistiti sami, inače plaćate 30 Eur), boravišna pristojba 0,70 Eur po osobi/dnevno.

Doplate (po izboru - uz obaveznu prethodnu najavu): najam posteljine 8 Eur po osobi, najam ručni-ka 7 Eur po osobi, kuhinjske krpe molimo ponesite sa sobom. Kućni ljubimci nisu dozvoljeni.



NOVO

Ski IN / Ski OUT

FIRST MINUTE 8% POPUSTA ZA UPLATE DO 14.11.2018.

1 polupansion po osobi u kn	22.12.-29.12. 19.1.-9.2. 9.3.-16.3.	29.12.-5.1.	5.1.-19.1. 16.3.-30.3.	9.2.-2.3.	2.3.-9.3.
1/2 R2 soba	532	975	432	576	654
1/2+1 R3 soba	532	975	432	576	654
1/2+2 R4 soba	532	975	432	576	654

Minimalan boravak 7 noći (dolazak sub-sub)

Popusti (na dodatnom ležaju): djeca do 7 godina BESPLATNO, djeca 7 do 15 godina 50% popusta, osobe starije od 15 godina 20% popusta.

Doplate (na licu mjesta): boravišna pristojba cca 2 Eur po osobi/dnevno. Božićna i novogodišnja večera uključene u cijenu. Kućni ljubimci nisu dozvoljeni.

Ski IN / Ski OUT

apartman već od

279 kn



Hotel Solaria 4*

Položaj: na skijalištu

Hotelska ponuda: restoran, tri bara, salon s TV-om, igraonica, mini market, disco club, spremište za skije, parkiralište (besplatno), wellness (unutarnji bazen, whirlpool, fitness, sauna – uz doplatu), mini club (za djecu 3-12 godina), Wi-Fi (u zajedničkim prostorijama – besplatno)

U sobama: sušilo za kosu, sat TV, minibar, sef

1/2 R2 soba: dvokrevetna soba

1/2+1 R3 soba: dvokrevetna soba s 1 dodatnim ležajem

1/2+2 R4 soba: dvokrevetna soba s 2 dodatna ležaja

Prehrana: buffet doručak, buffet večera



po osobi već od

432 kn

Apartmani Residence Sole Alto

Položaj: na 1.400 m/nmv na skijalištu; cca 200 m od žičare (objekt ima više ulaza), 1 km od trgovina, restorana i od centra mjesta, shuttle bus (besplatno)

U apartmanskoj kući: bar, salon s TV-om, unutarnji bazen, parkiralište, spremište za skije. Klubski kartica – uz doplatu (nije obavezno): dnevna i večernja animacija, korištenje unutarnjeg bazena (osim na dan dolaska), baby club za djecu 3 do 10 godina (osim na dan dolaska), junior club za djecu 10 do 12 godina (osim na dan dolaska), zabava za djecu stariju od 12 godina, korištenje saune 2 puta po osobi/tjedno

u Hotelu Marilleva 1400 (uz prethodnu najavu), 10% popusta u restoranima u Hotelu Marilleva 1400 (osim na dan dolaska)

U apartmanima: sušilo za kosu, TV

1/2+1 A0 MONO: jednosobni apartman; dnevni prostor s duplim ležajem na razvlačenje i kuhinjskom nišom

1/2+2 A1 BILO: dvosobni apartman; dvokrevetna soba, 2 dodatna ležaja, dnevni prostor s kuhinjskom nišom

1/6 A2 TRILO: trosobni apartman; 2 dvokrevetne sobe, 2 dodatna ležaja, dnevni prostor s kuhinjskom nišom



apartman već od

386 kn

Ski IN /
Ski OUT

FIRST MINUTE 8% popusta za uplate do 29.11. (ne vrijedi u terminu 5.-12.1.)

Akcija 7=6 u terminu 5.-12.1.

Dnevni najam apartmana u kn	22.12.-29.12. 2.2.-16.2.	29.12.-5.1.	5.1.-12.1.	12.1.-2.2. 9.3.-16.3.	16.2.-9.3.	16.3.-6.4.
1/2+1 A0 MONO	510	912	386	440	598	386
1/2+2 A1 BILO	632	1235	440	546	738	440
1/6 A2 TRILO	772	1425	527	652	896	527

Minimalan boravak 7 noći (dolazak sub-sub)

Doplate (na licu mjesta): završno čišćenje (obavezno): 50 Eur (MONO), 60 Eur (BILO i TRILO), boravišna pristojba cca 1 Eur po osobi/dnevno; posteljina i ručnike možete ponijeti sa sobom ili iznajmiti na licu mjesta: posteljina 15 Eur po osobi/tjedno, ručnici 15 Eur po osobi/tjedno, kaucija 130 Eur/app, ulaznica za bazen 10 Eur po osobi, kućni ljubimci 10 Eur/dnevno (na upit), dječji krevetčić 70 Eur/tjedno (na upit).

Apartmani Residence Artuik

Položaj: na 1.400 m/nmv.; na skijalištu (objekt ima više ulaza), 1 km od trgovina, restorana, bara i do centra mjesta

U apartmanskoj kući: spremište za skije, natkriveno parkiralište (1 parkirno mjesto po apartmanu); uz doplatu u hotelu Marilleva (klubski kartica-neobavezna doplata) dopušteno korištenje bazena i mini kluba za djecu do 12 godina (doplata cca 30 Eur/djeca, 40 Eur/odrasli)

U apartmanima: TV

1/4 BILO: 2-sobni, 29 m², dnevni prostor s duplim ležajem na razvlačenje i kuhinjskom nišom, soba s krevetima na kat odvojena drvenim vratima od dnevnog prostora

1/4-5 BILO: 2-sobni, 30 m², dnevni prostor s duplim ležajem na razvlačenje i 1 odvojenim ležajem, kuhinjska niša, soba s krevetima na kat odvojena od dnevnog prostora drvenim vratima

Dnevni najam apartmana u kn	15.12.-22.12. 5.1.-19.1. 23.3.-6.4.	22.12.-29.12. 19.1.-2.2. 9.3.-23.3.	29.12.-5.1.	2.2.-9.3.	6.4.-13.4.
1/4 BILO	513	579	1170	646	279
1/4-5 BILO	579	624	1226	702	312

Minimalan boravak 7 noći (dolazak sub-sub)

Doplate na licu mjesta (obavezno): kaucija 100 eur/app, 200 eur/app u terminu 29.12.-5.1., završno čišćenje: 1/4 BILO i 1/4-5 BILO 50 Eur/app (kuhinju ste dužni očistiti sami, inače plaćate 30 Eur), boravišna pristojba 0,70 Eur po osobi/dnevno.

Doplate (po izboru - uz obaveznu prethodnu najavu): najam posteljine 8 Eur po osobi, najam ručnika 7 Eur po osobi, kuhinjske krpe molimo ponesite sa sobom. Kućni ljubimci nisu dozvoljeni.



apartman već od

279 kn

Ski IN /
Ski OUT



Apartmenti Happy Holidays Marilleva 1400

Položaj: na skijalištu; apartmani smješteni u različitim objektima

U apartmanskoj kući: recepcija, bar, a la carte restoran, večernja animacija, Wi-Fi u zajedničkim prostorijama, parkirište, garaža (na upit), igraonica, miniclub (za djecu 3-12 godina), usluga čuvanja djece (na upit, uz doplatu)

1/2-4 A0 MONO: jednosobni apartman; bračni ležaj ili dupli kauč na razvlačenje, 2 dodatna ležaja (kreveti na kat)

1/2-5 A1 BILO: dvosobni apartman; spavaća soba s bračnim ležajem, dnevni prostor s duplim kaučem na razvlačenje, 2 dodatna ležaja (kreveti na kat)



apartman već od

396 kn

Ski IN /
Ski OUT

FIRST MINUTE 8% popusta za uplate do 29.11.

Dnevni najam apartmana u kn	15.12.-22.12. 12.1.-26.1. 23.3.-30.3.	22.12.-29.12. 2.2.-23.2.	29.12.-5.1.	5.1.-12.1. 26.1.-2.2. 23.2.-2.3. 9.3.-23.3.	2.3.-9.3.
1/2-4 A0 MONO	396	570	981	427	633
1/2-5 A1 BILO	506	665	1140	530	744

Minimalan boravak: 7 noći (dolazak sub-sub)

Doplate (na licu mjesta): boravišna pristojba 1,50 Eur po osobi/dnevno, najam posteljine i ručnika: 1 Eur po osobi (na upit), kaucija 100 Eur/app, kućni ljubimci 8 Eur/dnevno, dječji krevetić 20 Eur/tjedno. Završno čišćenje uključeno u cijenu.

Apartmenti Residence Lores 2

Položaj: u Marillevi 1400; na skijalištu

U apartmanskoj kući: restoran, bar, supermarket, animacija, parkirište, igraonica, miniclub (za djecu 3-12 godina), spremište za skije, Wi-Fi u zajedničkim prostorijama (besplatno), garaža (besplatno), usluga čuvanja djece (na upit, uz doplatu)

U apartmanima: sat TV

1/2-4 A0 MONO: jednosobni apartman; bračni ležaj, 2 dodatna ležaja, kuhinjska niša

1/4-5 A1 BILO: dvosobni apartman; spavaća soba, dodatni ležaj, kreveti na kat; kuhinjska niša

Napomena: završno čišćenje uključeno u cijenu



apartman već od

396 kn

Ski IN /
Ski OUT

FIRST MINUTE 3% popusta za uplate do 29.11.

Dnevni najam apartmana u kn	15.12.-22.12. 12.1.-26.1. 23.3.-30.3.	22.12.-29.12. 2.2.-23.2.	29.12.-5.1.	5.1.-12.1. 26.1.-2.2. 23.2.-2.3. 9.3.-23.3.	2.3.-9.3.
1/2-4 A0 MONO	396	570	981	427	633
1/4-5 A1 BILO	506	665	1140	530	744

Minimalan boravak: 7 noći (dolazak sub-sub)

Doplate (na licu mjesta): boravišna pristojba cca 2 Eur po osobi/dnevno, kaucija 100 Eur/app, najam posteljine i ručnika 12 Eur po osobi, kućni ljubimci 8 Eur/dnevno (na upit), dječji krevetić 20 Eur/tjedno.

Alta Badia



130 km



70 km



52 km



8 km



12



31



10



La Villa, Corvara, Pedraces

Dragi gosti, BĚGNODÜS – dobro došli u Alta Badiu – ladini, stanovnici Alta Badie, pozdraviti će vas na svom posebnom jeziku, mješavini talijanskog i njemačkog, na šarmantan i nadasve gostoljubiv način! Osvojiti će vas profesionalnim pristupom, vrhunskim kulinarskim delicijama, uživati ćete u predivnom krajoliku, sunčanom vremenu i odličnim skijaškim stazama.

Alta Badia, smještena u srcu Dolomita i Dolomiti Superski područja, obećava odmor u romantičnoj atmosferi vrhunske kuhinje i međunarodnih događanja, uz direktan pristup više od 500 km skijaških staza. Većina ski liftova su moderne sjedežnice i gondole kojima su polazišta uglavnom iz mjesta u dolini. Početnici će obožavati duge, plave, osunčane staze; napredniji vijugati nekolicinom izazovnijih crvenih, dok eksperti mogu uživati u skijaškoj stazi Gran Risa. Crna staza koja se spušta od vrha Piz la Ila na 2077 m/nmv, do mjesta La Villa na 1433 m/nmv, pozornica je utrke Svjetskog kupa u veleslalomu za muškarce, koji se održava sredinom prosinca.

Položaj: u Južnom Tirolu; 1324-2550 m/nmv.

Skijaško područje: 130 km skijaških staza Alta Badie; 1220 km skijaških staza Dolomiti Superski područja.

Pristup/udaljenost: Ljubljana – Trst – Pordenone – Vittorio Veneto – Belluno – Cortina d'Ampezzo – prijevoj Falzarego i Valparola – Alta Badia ili Ljubljana – tunel Karavanke – Vilach – Lienz – Sillian – Brunico – Alta Badia; iz Zagreba 460 km

Info telefon: +39 0471 836145

Atlasova Ski škola ALTA BADIA

u suradnji sa školom skijanja Mobi & Levi

-10%
za uplate
do 1.9.



ATLASOVA ŠKOLA SKIJANJA U SURADNJI SA ŠKOLOM SKIJANJA MOBI & LEVI 5.1.-19.1.

Ski škola s dugogodišnjim iskustvom u radu sa svim profilima i uzrastima skijaša, bazirana na načelima i pravilima moderne hrvatske škole skijanja. Svi učitelji skijanja škole Mobi i Levi članovi su Hrvatskog zbora učitelja i trenera skijanja (HZUTS), sa važećim licencama. Rad na skijalištu organiziran je u grupama prema uzrastu i znanju skijanja, a svi polaznici škole **moraju biti osigurani od nezgode, te imati međunarodno zdravstveno osiguranje.**

Šestodnevne ski škole/ski vrtić sa završnim natjecanjem i podjelom nagrada sadrže:

DJEČJI SKI VRTIĆ

• uzrast 4 – 7 godina (5 – 6 polaznika u grupi). Djeca su pod stalnim nadzorom (od 10.00 – 15:00 h – treći dan skijanja do 13,00 h) u sklopu kojega odlaze na ručak sa ski učiteljem (ručak se posebno dogovora sa učiteljem skijanja i doplaćuje)

Cijena za Atlasove goste 1.730 kn
Za ostale goste 1.970 kn

DJEČJE GRUPE

• od 7- 9 godina, 10 – 12 godina i 13 – 16 godina (8-10 polaznika u grupi). Grupe su podijeljene na početnike, srednje i napredne skijaše. Djeca su pod stalnim nadzorom (od 09:30 – 15:00 h – treći dan skijanja do 13,00 sati) u sklopu kojega odlaze na ručak sa ski učiteljem (ručak se posebno dogovora sa učiteljem skijanja i doplaćuje na licu mjesta)

SKI ŠKOLA ZA ODRASLE

• početnici, srednji i napredni skijaši, sa završnim natjecanjem i podjelom nagrada (8 – 10 polaznika u grupi)

Cijena za Atlasove goste 1.570 kn
Za ostale goste 1.790 kn

Važno: Treći dan skijanja škola je skraćena i završava u 13,00 sati! Kod prijave je obavezno ispuniti i potpisati prijavnice (prijavnica za školu skijanja u katalogu Zima 2018/2019). Polaznici sudjeluje u školi skijanja na vlastitu odgovornost te se isključuje odgovornost za štetu prema organizatoru škole skijanja i/ili pružatelju usluge škole skijanja!

*Skijaška karta nije uključena u cijenu škole skijanja!

Hotel Antines 4*

La Villa

Položaj: u centru La Ville, uz skijalište i žičaru Piz La Villa

U hotelu: tradicionalni restoran, wellness, hidromasažna kada, saune, turska kupelj, masaže, tretmani ljepote, bazen, fitness, garaža, parkirište

U sobama: 27-70 m²; drveni namještaj, sušilo za kosu, sat TV, internet priključak, sef, minibar, ogrtač za kupanje

1/2+1 standard soba: 27-29 m², dvokrevetna soba sa dodatnim ležajem

1/2+1 superior soba: 30 m²; tradicionalno uređena, bračni ležaj i kauč na razvlačenje, balkon

1/2+2 comfort soba: 34 m²; dnevni kutak, bračni ležaj i kauč na razvlačenje, balkon

1/2 deluxe soba: 36-40 m²; tradicionalno uređena, bračni ležaj, dnevni kutak, balkon

1/4 Junior Suite: spojena standard i comfort soba

1/2-4 Suite: 53-69 m²; dvije odvojene sobe, dnevni boravak s kaučem na razvlačenje, balkon

Prehrana: buffet doručak, večera u 4 slijeda uz izbor menija ili buffet večera

AKCIJA DOLOMITI SUPER SUN 17.3.-8.4.:

AKCIJA 7=6: 7 polupansiona po cijeni 6 polupansiona

AKCIJA 6=5: 6-dnevna ski karta po cijeni 5-dnevne ski karte*

AKCIJA 6=5: 6-dnevni najam ski opreme po cijeni 5-dnevnog najma ski opreme*

AKCIJA 5=4: 5-dnevna škola skijanja po cijeni 4-dnevne škole skijanja*

*uz predočenje vouchera koji dobijete na recepciji hotela

1 polupansion po osobi u kn	23.12.-6.1.	6.1.-3.2. 10.3.-24.3.	3.2.-10.3.	24.3.-8.4.
1/2+1 standard	1392	1170	1313	1154
1/2+1 superior	1512	1209	1432	1193
1/2+2 comfort	1591	1297	1472	1233
1/2 deluxe	1631	1329	1551	1273
1/4 Junior Suite*	1671	1353	1591	1313
1/2-4 Suite*	1750	1392	1671	1353

Minimalan boravak: 7 noći (dolazak ned-ned)



po osobi već od

1154 kn

Ski IN /
Ski OUT

Corvara



*Min. 4 osobe: 2 pune cijene + popusti na dodatnim ležajevima

Doplate za djecu (na dodatnom ležaju): djeca do 1 god. 199 kn/dnevno, djeca 1-4 god. 358 kn/dnevno, djeca 4-7 god. 716 kn/dnevno, djeca 7-10 god. 796 kn/dnevno, djeca 10-13 god. 875 kn/dnevno, djeca 13-18 god. 955 kn/dnevno.

Doplate (na recepciji hotela): boravišna pristojba cca 2,50 Eur po osobi/dnevno (stariji od 14 god.)

Hotel Col Alto 4*

po osobi već od

1.248 kn

Idealno za
obitelji s
djecom



Položaj: u centru Corvare, cca 400 m od skijališta, shuttle bus iz hotela

U hotelu: hotel se sastoji od dva međusobno hodnikom povezana dijela; bar, lounge bar, salon za pušače, restoran, miniclub, dječja igraonica, spremište za skije, bazen, whirlpool s morskom soli, masaže, tretmani ljepote, wellness (1.000 m²); sauna, biljne kupke, turska kupelj, kupka s morskim solima, prostor za opuštanje s vodenim krevetima, garaža, besplatan WLAN.

U sobama: minibar, sat TV, sef, sušilo za kosu; Internet; nalaze se u novom djelu hotela koji je hodnikom povezan s glavnom zgradom, jednostavan pristup hotel-

skom bazenu i wellnessu

1/2+1 Classic: 30m²; dvokrevetna soba s 1 dodatnim ležajem

1/2+2 Classic: 30m²; dvokrevetna soba s 2 dodatna ležaja

1/2+1 Junior Suite Martagon: 36 m², dvokrevetna soba s 1 dodatnim ležajem

1/2+2 Junior Suite Martagon: 36 m², bračni ležaj, dupli ležaj na razvlačenje

1/2+2 Sassongher Suite: 45m², dvokrevetna soba s 2 dodatna ležaja

Prehrana: buffet doručak, večera u 4 slijeda uz izbor menija ili buffet večera

Napomena: hotel raspolaže i s drugim vrstama soba – opisi i cijene na upit

1 polupansiona po osobi u kn	22.12.-26.12	26.12.-6.1.	6.1.-19.1. 9.3.-31.3.	19.1.-26.1.	26.1.-9.2.	9.2.-16.2.	16.2.-23.2.	23.2.-9.3.
1/2+1 Classic	1522	1873	1248	1366	1483	1561	1756	1522
1/2+2 Classic	1522	1873	1248	1366	1483	1561	1756	1522
1/2+1 JS Martagon	1678	2107	1366	1522	1639	1756	1990	1717
1/2+2 JS Martagon	1678	2107	1366	1522	1639	1756	1990	1717
1/2+2 Sassongher Suite	2146	2692	1756	1912	2029	2224	2497	2107

Minimalan boravak: 7 noći; kraći boravci na upit



Popusti (na dodatnom ležaju): djeca do 3 god. BESPLATNO, djeca 3 do 8 god. 50% popusta, djeca 8 do 12 god. 30% popusta, osobe iznad 12 god. 20% popusta. **Doplate kod uplate:** boravci kraći od 3 noći a koji uključuju vikend: 190 kn po osobi.

Doplate (na recepciji hotela): boravišna pristojba: cca 2,50 Eur po osobi/dnevno, garaža 15 Eur/dnevno



po osobi već od

772 kn

Hotel Ladinia 3*

Položaj: u centru La Ville, cca 50 m od žičare Gardenaccia; cca 200 m od žičare Piz La Villa; iza hotela nalazi se početno mjesto škole skijanja

U hotelu: restoran, bar, wellness - sauna, turska kupelj, hidro-masažna kada, kneipp, tuševi (hladna magla i tropski tuš), biosauna, infracrvena kabina, prostor za opuštanje uz biljne čajeve i voće; masaže i tretmani ljepote (uz doplatu); parkiralište, spremište za skije. Korištenje wellnessa nije dozvoljeno mladima od 18 godina.

1/2 Lavarella: 22 m²; dvokre-

vetna soba

1/2-3 Junior Suite: 27 m²; spavaća soba s bračnim ležajem i 1 dodatnim ležajem; minibar, sušilo za kosu, sef

1/2+2 Junior Suite Dolomitica: 30 m²; spavaća soba s bračnim ležajem i duplim ležajem na razvlačenje (za djecu); minibar, sušilo za kosu, sef

1/2-4 Suite: 45 m²; spavaća soba s bračnim ležajem, dnevni prostor s duplim kaučem na razvlačenje; internet, minibar, sef

Prehrana: buffet doručak, večera u 4 slijeda uz izbor menija ili buffet večera



POSEBNA PONUDA: FIRST MINUTE 7% POPUSTA VRIJEDI ZA UPDATE DO 15.11. ILI DO POPUNJENOSTI KAPACITETA

	1 polupansion po osobi u kn	5.1.-12.1.
Hotel LADINIA	1/2 Lavarella	989
	1/2-3 Junior Suite	1027
	1/2+2 Junior Suite Dolomitica	1065
	1/2-4 Suite	1141
Minimalan boravak 7 noći (dolazak sub-sub)		

Popusti (na dodatnom ležaju): djeca do 3 god. BESPLATNO, djeca 3 do 8 god. 50% popusta, djeca 8 do 12 god. 40% popusta, djeca 12 do 18 godina 30% popusta, osobe starije od 18 godina 20% popusta.

Doplate kod update: 1/1 soba +20%

Doplate (na recepciji hotela): boravišna pristojba cca 1,90 Eur po osobi dnevno (stariji od 14 god.), kućni ljubimci 10 Eur dnevno

AKCIJA DOLOMITI SUPER SUN 17.3.-7.4.:

AKCIJA 7=6: 7 polupansiona po cijeni 6 polupansiona/7-dnevni najam apartmana po cijeni 6-dnevnog najma apartmana

AKCIJA 6=5: 6-dnevna ski karta po cijeni 5-dnevne ski karte*

AKCIJA 6=5: 6-dnevni najam ski opreme po cijeni 5-dnevnog najma ski opreme*

AKCIJA 5=4: 5-dnevna škola skijanja po cijeni 4-dnevne škole skijanja*

*uz predočenje vouchera koji dobijete na recepciji hotela

	1 polupansion po osobi u kn dnevni najam apartmana u kn	23.12.-6.1.	6.1.-3.2. 10.3.-24.3.	3.2.-10.3.	24.3.-7.4.
Hotel LADINIA 3*	1/2 Lavarella	1249	947	1058	772
	1/2-3 Junior Suite	1392	1042	1170	883
	1/2+2 Junior Suite Dolomitica	1416	1082	1225	923
	1/2-4 Suite	1472	1130	1273	963
Apartmani LADINIA	1/2 app	1297	1011	1129	943
	1/4 app	2595	2022	2258	1887
Minimalan boravak 7 noći (dolazak ned-ned)					

Apartmani Ladinia

Položaj: uz hotel Ladinia, u apartmanskoj kući se nalazi najam opreme, iza apartmanske kuće nalazi se početno mjesto škole skijanja

U apartmanima: sat TV, sef, balkon

1/2 apartman: jednosobni apartman; bračni ležaj, kuhinjska niša, blagovaonica

1/4 apartman: dvosobni apartman; spavaća soba s bračnim ležajem, dnevni prostor s kaučem na razvlačenje, kuhinjska niša, blagovaonica

Napomena: gosti smješteni u apartmanima mogu koristiti sve sadržaje hotela Ladinia

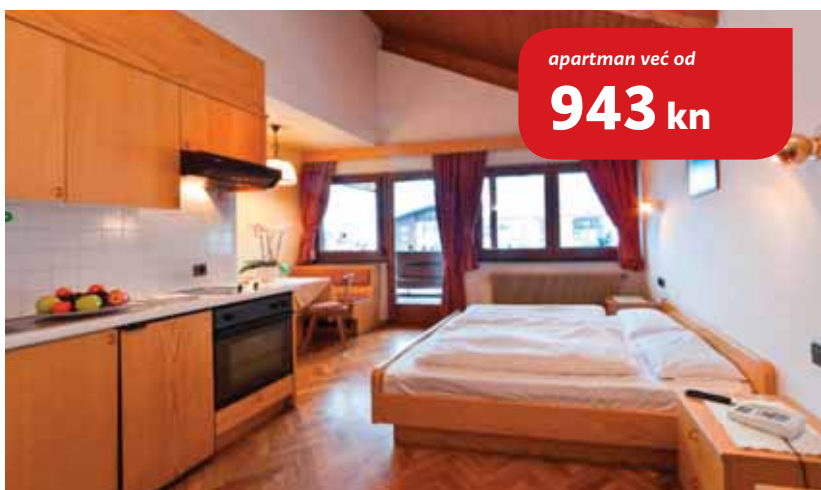

apartman već od

943 kn

Hotel Dolomiti 3*

Položaj: U La Villi, cca 800 m do skijališta; hotelski shuttle bus od hotela do žičare Piz La Illa

U hotelu: restoran, bar, internet kutak, wellness, sauna, turska kupelj, whirlpool, kneipp kupka, hidromasaža, dječji park, dječja igraonica (stolni nogomet, biljar, play-station, Nintendo Wii, TV)

U sobama: sat TV, WLAN (uz doplatu)

1/2 standard: bračni ležaj, mogućnost dječjeg krevetića u sobi

1/2+2 comfort: 22-27 m²; bračni ležaj, sef, pisaći stol, kutak za čitanje

1/2+3 Family Suite Tip A: 32 m²; bračni ležaj i kauč na razvlačenje, predsoblje s kaučem ili krevetom na kat za djecu, kuhalo za čaj, sef, pisaći stol, kutak za čitanje, balkon

1/2+3 Family Suite Tip B: 42 m²; 2 spavaće sobe povezane vratima; soba s bračnim ležajem, soba s bračnim ležajem ili kaučem na razvlačenje, kuhalo za čaj, sef, pisaći stol, kutak za čitanje, u nekim sobama balkon

Prehrana: buffet doručak, večera uz izbor menija, buffet s povrćem i salatama; jednom tjednom tradicionalna večera uz svijee



po osobi već od

769 kn

1 polupansion po osobi u kn	23.12.-6.1.	6.1.-9.2.	9.2.-2.3.	2.3.-10.3.	10.3.-1.4.
1/2 standard	990	777	883	921	769
1/2+2 comfort	1066	853	959	997	845
1/2+3 Fam. Suite Tip A/B	1104	891	997	1035	883

Minimalan boravak: 7 noći; u terminu 26.12.-2.1. dolazak srijeda – odlazak srijeda)

Popusti (na dodatnom ležaju): djeca do 3 god. BESPLATNO, djeca 3 do 8 god. 50% popusta, djeca 8 do 13 god. 30% popusta, osobe starije od 13 god. 20% popusta.

Doplate (na recepciji hotela): boravišna pristojba cca 2 Eur po osobi/dnevno (stariji od 14 god.), novogodišnja večera 39 Eur po osobi



apartman već od

594 kn

Apartmani Residence Astoria 4*

Položaj: cca 500 m od centra mjesta La Villa; cca 400 m od žičare; shuttle bus (besplatno)

U apartmanskoj kući: bar, restoran s pizzerijom, taverna, bazen, finska sauna, fitness, spremište za skije, parkiralište, Wi-Fi (uz doplatu)

U apartmanima: sušilo za kosu, sat TV, sef; balkon

1/2 MONO: jednosobni apartman; 2 kauča na razvlačenje, kuhinjska niša

1/3 MONO: jednosobni apartman; 3 kauča na razvlačenje, kuhinjska niša

1/4 BILO: dvosobni apartman; dvokrevetna soba; dnevni prostor s 2 dodatna ležaja, kuhinjska niša

1/5 BILO: dvosobni apartman; dvokrevetna soba; dnevni prostor s 3 dodatna ležaja, kuhinjska niša

1/6 BILO: dvosobni apartman; dvokrevetna soba; dnevni prostor s 4 dodatna ležaja, kuhinjska niša

Napomena: ručnici, posteljina i završno čišćenje uključeni u cijenu



dnevni najam apartmana u kn	15.12.-22.12. 5.1.-26.1. 23.2.-9.3.	22.12.-29.12. 26.1.-23.2.	29.12.-5.1.	9.3.-13.4.
1/2 MONO	670	746	898	594
1/3 MONO	1005	1119	1347	891
1/4 BILO	1340	1492	1797	1188
1/5 BILO	1675	1865	2246	1484
1/6 BILO	2010	2238	2695	1781

Minimalan boravak: 7 noći (dolazak sub-sub)

Doplate (na licu mjesta): boravišna pristojba cca 2 Eur po osobi/dnevno. Kućni ljubimci nisu dozvoljeni.

Apartmani Residence Sport Tony

Položaj: u centru La Ville; u blizini žičare i skijališta

U apartmanskoj kući: spremište za skije, Wi-Fi (besplatno), garaža, perilica rublja

U apartmanima: sat TV

1/4 APP 101: 82 m²; 2 spavaće sobe s bračnim ležajem, dnevni prostor, kuhinja

1/4 APP 201: 73 m²; spavaća soba s bračnim ležajem, spavaća soba s krevetima na kat, dnevni prostor, kuhinja

1/4 APP 206: 61 m²; 2 spavaće sobe s bračnim ležajem, dnevni prostor, kuhinja

1/2 APP 202/203/205: 45-47 m²;

spavaća soba s bračnim ležajem, dnevni prostor, kuhinja, balkon

1/4 APP 204: 59 m²; spavaća soba s bračnim ležajem, spavaća soba s 2 odvojena ležaja, dnevni prostor, kuhinja, balkon

1/2 CHALET MULTINA/LES GANES: 47-48 m²; spavaća soba s bračnim ležajem, dnevni prostor, kuhinja, u nekim apartmanima balkon

1/4 CHALET GRAN BRACUN: 68 m²; spavaća soba s bračnim ležajem, dnevni prostor s duplim kaučem na razvlačenje, kuhinja, balkon

Napomena: kuhinjske krpe, posteljina i ručnici, završno čišćenje uključeni u cijenu



apartman već od

1.841 kn

dnevni najam apartmana u kn	22.12.-6.1.	6.1.-2.2. 9.3.-7.4.	2.2.-9.3.
1/4 APP 101	4325	2912	3297
1/4 APP 201/206	3726	2826	3083
1/2 APP 202/203/205	2270	1841	1970
1/4 APP 204	3126	2569	2869
1/2 CHALET MULTINA/LES GANES	3426	2569	2869
1/4 CHALET GRAN BRACUN	4967	3426	3768

Minimalan boravak: 7 noći

Doplate (na licu mjesta): boravišna pristojba cca 2 Eur po osobi/dnevno (stariji od 14 god.), doručak 10 Eur po osobi/dnevno. Kućni ljubimci nisu dozvoljeni.



apartman već od

1.285 kn

Apartmani Ciasa Agreiter

Položaj: u centru La Ville; u blizini žičare i skijališta; depandansa od Apartmana Residence Sport Tony

U apartmanskoj kući: spremište za skije, Wi-Fi (besplatno), parkiralište, perilica rublja

U apartmanima: sat TV

1/2-4 APP 01: 55 m²; u prizemlju, spavaća soba s bračnim ležajem i 1 dodatnim ležajem, dnevni prostor s duplim kaučem na razvlačenje, kuhinja

1/2-4 APP 06/07: 56,33 m²; APP 06 na 1.katu, APP 07 na 2.katu; spavaća soba s bračnim ležajem, dnevni prostor s duplim kaučem na razvlačenje, kuhinja, 2 balkona

1/2-4 APP 02: 44,60 m²; na 1.katu, spavaća soba s bračnim ležajem, dnevni prostor s duplim kaučem na razvlačenje, kuhinja

1/2-4 APP 03/04/05: 41-45 m²; APP 03 na 1.katu, APP 04/05 na 2.katu; spavaća soba s bračnim ležajem, dnevni prostor s duplim kaučem na razvlačenje, kuhinja, balkon

Napomena: kuhinjske krpe, posteljina i ručnici, završno čišćenje uključeni u cijenu

dnevni najam apartmana u kn	22.12.-6.1.	6.1.-2.2. 9.3.-7.4.	2.2.-9.3.
1/2-4 APP 01/06/07	2055	1499	1584
1/2-4 APP 02/03/04/05	1756	1285	1370

Minimalan boravak: 7 noći

Doplate (na licu mjesta): boravišna pristojba cca 2 Eur po osobi/dnevno (stariji od 14 god.), doručak 10 Eur po osobi/dnevno. Kućni ljubimci nisu dozvoljeni.



Residence Salvan

Položaj: cca 500 m od centra Corvare i 300 m od žičare Boe'; moguće je doskijati do apartmana

U apartmanskoj kući: restoran, bar, wellness centar; sauna, turska kupelj, cromo terapija, solarij, spremište za skije, praonica rublja, parkiralište, garaža (uz doplatu)

U apartmanima: telefon, WLAN (uz doplatu), sat TV, sef

1/2-4 APP: spavaća soba, dnevni prostor s ležajem na razvlačenje, kuhinjska niša, kupaonica

1/6 APP: spavaća soba s bračnim ležajem, spavaća soba s bračnim ležajem ili 2 odvojena ležaja na galeriji/u potkrovlju, dnevni prostor, kuhinja

Napomena: završno čišćenje, posteljina i ručnici uključeni u cijenu



dnevni najam apartmana u kn	22.12.-7.1. 2.2.-9.3.	7.1.-2.2. 9.3.-9.4.
1/2-4 - 2 osobe	1122	950
1/2-4 - 3 osobe	1684	1425
1/2-4 - 4 osobe	2245	1900
1/6	3367	2849

Minimalan boravak: 7 noći

Doplate (na licu mjesta): kućni ljubimci 10 Eur dnevno, boravišna pristojba cca 2 Eur po osobi/dnevno

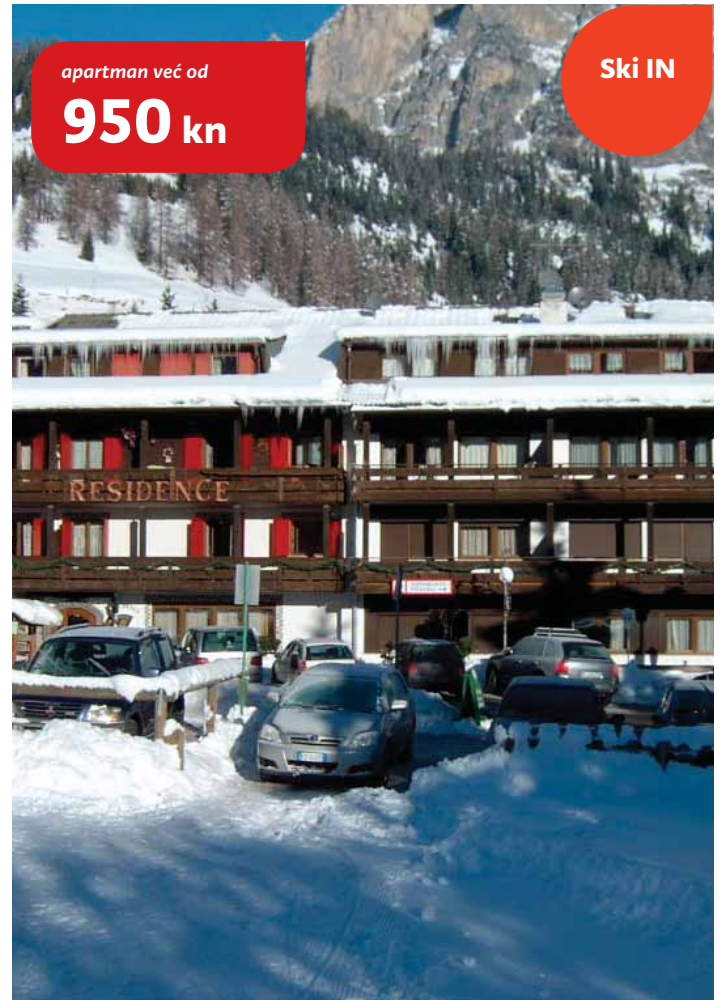

apartman već od

950 kn

Ski IN

Hotel Melodia Del Bosco 1959 3*s

Položaj: u Pedracesu, cca 600 m od žičare Santa Croce; hotelski shuttle bus besplatno

U hotelu: wellness (sauna, turska kupelj, prostor za opuštanje s vodenim krevetima – besplatno, hidromasaža – uz doplatu), fitness, kućni ogrtač na recepciji – besplatno, Wi-Fi (besplatno), restoran, vinoteka, lounge bar, dječja igraonica, spremište za skije, parkiralište, garaža (uz doplatu)

U sobama: sat TV, Wi-Fi, sef, balkon

1/2+1 comfort: 34 m²; soba s bračnim ležajem i 1 dodatnim ležajem

1/2+2 Junior Suite: 40 m²; soba s bračnim ležajem i 2 dodatna ležaja

Prehrana: buffet doručak, večera u 4 slijeda uz izbor menija, salatni buffet: jednom tjedno tradicionalna večera; jednom tjedno gala večera

Napomena: kućni ljubimci nisu dozvoljeni



po osobi već od

760 kn

FIRST MINUTE 5% POPUSTA ZA UPLATE DO 31.10.

DOLOMITI SUPER SUN u terminu 16.3.-31.3.:

7=6: 7 polupansiona po cijeni 6 polupansiona

6=5: 6-dnevna ski karta po cijeni 5-dnevne ski karte (prilikom kupnje ski karata predočiti voucher koji dobijete na recepciji hotela)

1 polupansion po osobi u kn	22.12.-26.12. 26.1.-9.3.	26.12.-6.1.	6.1.-26.1. 9.3.-16.3.	16.3.-31.3.
1/2+1 comfort	938	1035	809	760
1/2+2 junior suite	1011	1116	874	817

Minimalan boravak: 7 noći

Popusti (na dodatnom ležaju): djeca do 3 god. 75% popusta, djeca od 3 do 7 god. 50% popusta, djeca od 7 do 13 god. 30% popusta, osobe starije od 13 god. 15% popusta

Doplate (na recepciji hotela): boravišna pristojba 190 Eur po osobi/dnevno (osobe starije od 14 god.)

Kronplatz



116 km



56 km



32 km



28 km



5



5



22



Skijalište br. 1 u Južnom Tirolu

U predjelu Kronplatza postoji ponešto za svakoga. Mirna mjestašca svidjet će se onima koji se žele isključiti iz svega kako bi na svježem zraku skupili energiju. Pregršt prilika nudi se i onima koji žele upoznati simpatične ljude i sa sobom ponijeti pregršt dojmova. Gurmani ovdje tijekom godišnjeg odmora mogu uživati u raskošnoj ponudi jela, a željni potpunog opuštanja u wellness sadržajima. Sportašima se nudi aktivan odmor i avantura, a ljubiteljima umjetnosti prilike za istraživanja u starim zidinama. Bogat izbor ručnog tkanja, keramike i rezbarija daje priliku da sa sobom ponešete neki artikl po svom ukusu.

Skijaško područje: od 835 do 2.275 m/nmv

Pristup/udaljenost: tunel Karavanke-Lienz-Sillian-Brunico-Olang/Rasen; 411 km od Zagreba

Atlasova Ski škola KRONPLATZ

-10%
za uplate
do 7.10.



PREDNOSTI ATLASOVE ŠKOLA SKIJANJA 5.1.-2.3.

- škola skijanja sa slovenskim učiteljima skijanja za odrasle i djecu od 4 godine na dalje
- mogućnost učenja carvinga uz inovativni pristup
- male i homogene grupe sastavljene prema dobi i znanju
- individualni pristup unutar grupe
- mogućnost individualne poduke
- brži napredak

Cijene škole skijanja po osobi:

1.030 kn za Atlasove goste
1.190 kn za ostale goste

Napomena: Cijena ski karte nije uključena u cijenu tečaja skijanja. Uvjete i cijene skijaških karata, kako za odrasle tako i za djecu, određuju uprave skijališta i one se neznatno razlikuju od jednog do drugog odredišta. Predstavnik škole skijanja na samom odredištu najbolje je upoznat s najpovoljnijom ponudom. Minimalan broj prijavljenih učenika u grupi je 5, maksimalno kod početnika 7, a kod naprednih 9. U slučaju nedovoljnog broja prijavljenih učenika za grupu (1-4), obvezna je doplata u iznosu od 20 EUR po osobi na destinaciji kod predstavnika škole skijanja.



ATLASOVA ŠKOLA SKIJANJA 5.1.-2.3.

Vođena je stručno i radi po najsuvremenijim metodama poduke. Svi naši učitelji pomno su odabrani, za poduku imaju potrebno iskustvo i stručno znanje (licencu učitelja skijanja) i, što je najvažnije, obilatlu mjeru strpljenja i uviđavnosti.

Škola traje od nedjelje do uključivo petka, 2 h dnevno.

Napomena:

Termin početka škole i mjesto okupljanja bit će određeni na samoj destinaciji, ovisno o broju prijavljenih za školu skijanja. Molimo vas da se za sve obavijesti vezane uz školu skijanja na samom odredištu obratite svom predstavniku na destinaciji.

SKIJAŠKA ŠKOLA ZA DJECU

Igrom do znanja

- namijenjena djeci od 4 godine na više
- kroz igru dijete želimo dovesti do prvih skijaških koraka na zaigran i zanimljiv način
- za djecu s predznanjem nudimo napredni tečaj s osnovama carvinga

SKIJAŠKA ŠKOLA ZA ODRASLE

Nikad nije prekasno!

- namijenjena je kako početnicima, tako i skijašima koji bi rado obogatili skijaško znanje i to na suvremen i originalan način. Nudimo vam učenje carvinga inovativnim pristupom UPS (učenje uz produžavanje skija) i individualnu poduku.

Hotel Reischach 3*S

Položaj: u centru Risconea, cca 800 m od skijališta, hotelski shuttle bus do skijališta

U hotelu: bar, salon za pušače, wellness, finska sauna, turska kupelj, infracrvena kabina, jacuzzi, soba za opuštanje

U sobama: sušilo za kosu, sef, TV, balkon

1/2 comfort: 20-28 m², bračni ležaj

1/2-4 superior: 35-40 m², bračni i pomoćni ležaj, dnevni prostor, u nekim sobama minibar

1/2-4 Junior Suite: 30-45 m², na 4.katu, dvokrevetna soba s bračnim ležajem i kaučem na razvlačenje

Prehrana: buffet doručak, večera u 4 slijeda uz izbor menija ili buffet večera



20% popusta na najam ski opreme (uz predočenje vouchera koji dobijete na recepciji hotela)



po osobi već od

675 kn

DOLOMITI SUPER SUN AKCIJA 16.3.-13.4.

AKCIJA 6=5: 6-dnevna ski karta po cijeni 5-dnevne ski karte (prilikom kupnje ski karata predočiti voucher koji dobijete na recepciji hotela)

Akcija 7=6 u terminu 5.1.-12.1. i u terminu 16.3.-13.4.

1 polupansion po osobi u kn	22.12.-5.1.	5.1.-12.1.	12.1.-2.2.	2.2.-9.3.	9.3.-16.3.	16.3.-13.4.
1/2 comfort	876	675	691	741	724	685
1/2-4 superior	960	741	758	809	767	745
1/2-4 junior suite	1045	829	834	876	834	805

Minimalan boravak: 7 noći (dolazak sub-sub)

Popusti/doplate (na dodatnom ležaju): doplata za djecu do 3 godine 214 kn dnevno, djeca 3 do 8 godina 50% popusta, djeca 8-13 god. 30%, stariji od 13 godina 10%.

Doplate (na recepciji hotela): boravišna pristojba cca 2 Eur po osobi dnevno (stariji od 14 godina)

Hotel Petrus 4*S

Položaj: u Riscone-u; cca 500 m od žičare; hotelski shuttle bus do žičare (besplatno)

U hotelu: restoran Kaminstube, kantina, wellness Dohòame SPA (parna kupelj, infracrvena kabina, sauna, bazen, whirlpool, masažni tuševi, kneipp kupka, prostor za opuštanje, fitness), parkiralište (besplatno), garaža (uz doplatu), Wi-Fi, dječja igraonica, spremište za skije

U sobama: ogrtač za kupanje i ručnici za wellness, Wi-Fi

1/2+2 Engel: 34 m²; spavaća soba s bračnim ležajem i ležajem na razvlačenje (prilagođeni djeci do 18 godina), loggia

1/2-4 Suite Kronplatz: 40 m²; spavaća soba s bračnim ležajem, dnevni prostor s duplim kaučem na razvlačenje (prilagođeni djeci do 18 godina) – dnevni prostor odvojen od spavaće sobe kliznim vratima

1/2-6 Family Suite Petrus: 65 m²; spavaća soba s bračnim ležajem, spavaća soba s 2 odvojena ležaja, dnevni prostor s duplim kaučem na razvlačenje, 2 kupaonice, whirlpool, balkon

Prehrana: buffet doručak, popodnevna okrepa, večera u 5 slijedova uz izbor menija

Napomena: hotel raspolaže i drugim vrstama soba; opisi i cijene na upit



po osobi već od

1.140 kn

1 polupansion po osobi u kn	22.12.-6.1.	6.1.-2.2. 15.3.-13.4.	2.2.-2.3.	2.3.-9.3.
1/2+2 Engel	1488	1140	1246	1302
1/2-4 Suite Kronplatz	1658	1302	1416	1472
1/2-6 Family Suite Petrus	1852	1496	1602	1666

Minimalan boravak: 7 noći-kraći boravci na upit

Popusti (na dodatnom ležaju): djeca do 2 godine BESPLATNO, djeca 2-4 godine 80% popusta, djeca 4-8 godina 60% popusta, djeca 8-14 godina 40% popusta, djeca 14-18 godina 30% popusta, stariji od 18 godina 20% popusta

Doplate (na recepciji hotela): boravišna pristojba cca 2 Eur po osobi dnevno, garaža 10 Eur/dnevno, kućni ljubimci 25 Eur/dnevno



Hotel Pension Prack 3*

Položaj: 956 m/nmv; u Riscone-u; cca 800 m od žičare; hotelski shuttle bus (besplatno)
Hotelska ponuda: salon s TV-om, sala za večeru, Wi-Fi u predvorju hotela, spremište za skije, terasa, parkiralište i garaža (uz doplatu), wellness (fitness, infracrvena kabina, finska sauna, solarij – uz doplatu), igraonica (stolni tenis), Wi-Fi u zajedničkim prostorijama (besplatno)

U sobama: balkon, sat TV, sef, kupaći ogrtač (uz doplatu)
1/2+2 R4 soba: spavaća soba s bračnim ležajem i 2 dodatna ležaja
Prehrana: buffet doručak, večera u 3 slijeda s izborom menija, salatni buffet; jednom tjedno večera uz svijeće
Napomena: božićna i novogodišnja večera uključeni u cijenu

Wellness centar Cron4: korištenje bazena i sauna uz popust (bazen 2,50 Eur po ulasku, saune 15 Eur po ulasku)

FIRST MINUTE 3% popusta za uplate do 29.11.

7=6 u terminu 9.3.-13.4.
 *Akcije se mogu kombinirati

1 polupansion po osobi u kn	22.12.-5.1.	5.1.-9.2. 9.3.-16.4.	9.2.-9.3.
1/2+2 R4 soba	609	499	554
Minimalan boravak: 7 noći (dolazak sub-sub)			

Popusti (na dodatnom ležaju): djeca do 4 godine BESPLATNO, djeca 4 do 6 godina 50% popusta, djeca 6 do 14 godina 30% popusta, stariji od 14 godina 10% popusta.

Doplate (na recepciji hotela): boravišna pristojba 1,70 Eur po osobi/dnevno (osobe 14 godina i stariji), garaža 4,50 EUR/dnevno, kućni ljubimci na upit i doplatu 5 Eur dnevno

Hotel Krondlhof 3*

Položaj: u Riscone-u; cca 1,5 km od Brunica; cca 700 m od žičare; hotelski shuttle bus (besplatno)

Hotelska ponuda: bar, restoran, salon s TV-om, stube, igraonica, spremište za skije, parkiralište i garaža (uz doplatu), Wi-Fi u zajedničkim prostorijama (besplatno), wellness (unutarnji bazen, prostor za opuštanje, sauna, turska kupelj)

U sobama: sušilo za kosu, balkon, sat TV, sef, Internet

1/2 R2 soba: dvokrevetna soba

1/2+1 R3 soba: dvokrevetna soba s 1 dodatnim ležajem

1/2+2 R4 soba: dvokrevetna soba s 2 dodatna ležaja

Prehrana: buffet doručak, večera u 4 slijeda s izborom menija, salatni buffet

Akcija 7=6 u terminu 5.1.-19.1. i 30.3.-13.4.

1 polupansion po osobi u kn	22.12.-5.1.	5.1.-9.2.	9.2.-9.3.	9.3.-13.4.
1/2 R2 soba	811	606	670	573
1/2+1 R3 soba	811	606	670	573
1/2+2 R4 soba	811	606	670	573
Minimalan boravak: 7 noći (dolazak sub-sub)				

Popusti (na dodatnom ležaju): djeca do 2 godine BESPLATNO, djeca 2 do 10 godina 50% popusta, djeca 10 do 15 godina 30% popusta, stariji od 15 godina 10% popusta.

Doplate (na recepciji hotela): boravišna pristojba cca 1,70 Eur po osobi/dnevno (14 godina i stariji), garaža (na upit) 8 Eur dnevno

Hotel Olympia 3*S

Položaj: u Riscone-u; cca 1,5 km od Brunica; cca 600 m od žičare; ski bus ispred hotela (besplatno)

Hotelska ponuda: bar, restoran, a-la-carte restoran, salon s TV-om, stolni tenis, biljar, spremište za skije, wellness (sauna i fitness), parkiralište i garaža (besplatno), Wi-Fi u za-

jedničkim prostorijama (besplatno)

U sobama: sušilo za kosu, balkon, sat TV, sef, internet

1/2+1 R3 soba: spavaća soba s bračnim ležajem i 1 dodatnim ležajem

Prehrana: buffet doručak, večera u 4 slijeda s izborom menija

1 polupansion po osobi u kn	22.12.-7.1.	7.1.-2.2.	2.2.-9.3.	9.3.-31.3.
1/2+1 R3 soba	917	761	813	727
Minimalan boravak: 7 noći (dolazak sub-sub)				

Popusti (na dodatnom ležaju): djeca do 3 godine BESPLATNO, djeca 3 do 6 godina 50% popusta, djeca 6 do 12 godina 30% popusta, djeca 12 do 18 godina 10% popusta.

Doplate (na recepciji hotela): boravišna pristojba 1,80 Eur po osobi/dnevno, novogodišnja večera (obavezno), dječji krevetić 8 Eur/dnevno, ljubimci 6 Eur/dnevno (na upit)



po osobi već od

499 kn



po osobi već od

573 kn



po osobi već od

727 kn

Wellness centar Cron4:
 korištenje bazena
 BESPLATNO, sauna 50%
 popusta

Hotel Koflerhof 3*s

Položaj: u Rasenu, cca 4 km od žičare i skijališta i cca 9 km od Brunica; 50 m od stajališta ski busa, cca 200 m od centra mjesta, trgovina, barova i restorana

Hotelska ponuda: hotelsko predvorje, lounge, restoran, bar, spremište za skije, parkiralište, unutarnji bazen, sauna, turska kupelj, fitness, masaže (uz doplatu)

U sobama: sušilo za kosu, sat TV, sef, balkon, Wi-Fi (uz doplatu)

1/2 soba: dvokrevetna soba

1/3+1 family suite: 2 dvokrevetne sobe

1/2+2 suite: soba s bračnim ležajem i 2 dodatna ležaja (ležajevi na kat)

Prehrana: buffet doručak, popodnevni snack, večera u 4 slijeda, saladni buffet, jednom tjedno tradicionalna večera



Popusti (na dodatnom ležaju): u 1/3+1 sobi family 3 osobe plaćaju punu cijenu a 4. soba prema popustima na 4. ležaju; na 3. ležaju u 1/2+2 suite: djeca do 12 godina BESPLATNO, djeca od 12-18 godina 30% popusta, stariji od 18 god. 10% popusta; na 4. ležaju u 1/2+2 suite i 1/3+1 family: djeca do 2 godine BESPLATNO, djeca od 2-12 god. 50% popusta, djeca od 12-18 godina 30% popusta, stariji od 18 god. 10% popusta.

Doplata kod uplate: novogodišnja večera - odrasli 429 Kn, djeca 2-12 god. 215 Kn

Doplate (na recepciji hotela): boravišna pristojba cca 2 Eur po osobi/dnevno, dječji krevetić 15 Eur/dnevno.



po osobi već od

468 kn

FIRST MINUTE 15% popusta za uplate do 31.8.

FIRST MINUTE 10% popusta za uplate 30 dana prije dolaska

AKCIJA 4=3 u terminima 5.1.-19.1., 27.1.-9.2., 9.3.-17.4. (dolazak ned-čet)

AKCIJA 7=6 u terminu 16.3.-13.4.

Akcija: 1 ODRASLI + 1 DIJETE (2-14 god.) u 1/2 sobi: dijete ima 30% popusta u terminima 5.1.-19.1., 27.1.-8.2. i 9.3.-17.4.

***Akcije i FM popusti se ne mogu kombinirati**

10% popusta na tretmane u wellness centru

1 polupansion po osobi u kn	22.12.-29.12. 9.2.-9.3.	29.12.-5.1.	5.1.-19.1. 27.1.-9.2. 9.3.-16.3.	16.3.-17.4.
1/2 soba	678	912	575	468
1/3+1 family suite	785	1019	683	575
1/2+2 suite	892	1126	790	683

Minimalan boravak: 7 noći u terminu 30.12.-12.1.: ostali termini 3 noći



po osobi već od

510 kn

Hotel Brötz 3*

Položaj: u centru Rasena, sastoji se od glavne zgrade i depadanse udaljene 300 m; cca 4 km od žičare u Olangu; shuttle bus iz hotela i depadanse do skijališta (besplatno)

Hotelska ponuda: recepcija, restoran, bar, spremište za skije, salon s TV-om, dječja igraonica, parkiralište, garaža (uz doplatu), Wi-Fi (besplatno), wellness – smješten u glavnoj zgradi (500 m²); unutarnji bazen, sauna, bio sauna, turska kupelj, kneipp kupka;

solarij i masaže – uz doplatu)

U sobama: sušilo za kosu, sat TV, minibar, sef, kupaći ogrtač; sobe su smještene u depadansi hotela

1/2+1 R3 soba: dvokrevetna soba sa 1 dodatnim ležajem

1/2+2 R4 soba: dvokrevetna soba s bračnim ležajem i 2 dodatna ležaja

Prehrana: buffet doručak, večera u 3 slijeda uz izbor menija

FIRST MINUTE 3% popusta na uplate do 29.11.

1 polupansion po osobi u kn	22.12.-5.1.	5.1.-2.2. 9.3.-23.3.	2.2.-9.3.	23.3.-6.4.
1/2+1 R3 soba	842	576	654	510
1/2+2 R4 soba	842	576	654	510

Minimalan boravak: 7 noći (dolazak sub-sub)

Popusti (na dodatnom ležaju): djeca do 7 godina BESPLATNO, djeca 7 do 15 godina 50% popusta, stariji od 15 godina 20% popusta. **Doplate (na recepciji hotela):** boravišna pristojba 1,70 Eur po osobi/dnevno



Hotel Brunnerhof 3*

Položaj: u centru Rasena, cca 4 km od skijališta u Olangu, cca 8 km od Brunica; stajalište ski busa ispred hotela (6 EUR po osobi/tjedno)

Hotelska ponuda: restoran, bar, salon s TV-om, spremište za skije, Internet kutak, Wi-Fi u zajedničkim prostorijama (besplatno), parkiralište, terasa, wellness (15:00-19:00h); sauna, parna kupelj, infracrvena kabina, whirlpool, solarij – uz doplatu; stolica za hranjenje beba i krevetić – be-

splatno uz najavu

U sobama: sušilo za kosu, balkon, sat TV, sef, Internet priključak, ručnik za saunu i papuče

1/2 R2 soba: dvokrevetna soba

1/2+1 R3 soba: dvokrevetna soba s bračnim ležajem i 1 dodatnim ležajem

Prehrana: buffet doručak, večera u 4 slijeda s izborom menija; jednom tjedno Gala večera

FIRST MINUTE 8% popusta za uplate do 29.11.

1 polupansion po osobi u kn	1.12.-22.12. 5.1.-2.3. 9.3.-22.4.	22.12.-29.12. 2.3.-9.3.	29.12.-5.1.
1/2 R2 soba	499	576	731
1/2+1 R3 soba	499	576	731

Minimalan boravak 3 noći u terminu 9.3.-22.4.; ostali termini 7 noći

Popusti (na dodatnom ležaju): djeca do 2 godine BESPLATNO, djeca 2 do 6 godina 50% popusta, djeca 6 do 12 godina 30% popusta, djeca 12 do 15 godina 10% popusta.

Doplate (na recepciji hotela): boravišna pristojba cca 1,70 Eur po osobi/dnevno.



po osobi već od

499 kn

Hotel Frida 4*

po osobi već od

629 kn



Položaj: u Niederrasenu, 4 km od žičare, 100 m od stajališta ski busa (besplatno)

U hotelu: restoran, bar, zajednički prostor, igraonica za djecu, bazen, whirlpool (uz doplatu), fitness, spremište za skije, parkiralište

U sobama: sat TV, radio, sef

1/2 soba: dvokrevetna soba

1/2+1 soba: dvokrevetna soba s 1 dodatnim ležajem

1/2+2 soba: dvokrevetna soba s 2 dodatna ležaja

Prehrana: buffet doručak, večera u 4 slijeda uz izbor menija, salatni buffet

AKCIJA 5=4 u terminu 28.1.-2.2.

1 polupansion po osobi u kn	5.1.-12.1. 9.2.-2.3.	12.1.-19.1. 28.1.-9.2. 9.3.-13.4.	2.3.-9.3.
1/2	649	629	679
1/2+1	649	629	679
1/2+2	649	629	679

Minimalan boravak 7 noći osim u terminu 28.1.-2.2.: 5 noći

Popusti/doplate (na dodatnom ležaju): doplata za djecu do 5 godina 200 kn/dnevno, djeca 5 do 8 godina 50% popusta, djeca 8 do 12 godina 30% popusta, osobe iznad 12 godina 20% popusta.
Doplate (na recepciji hotela): boravišna pristojba cca 2 Eur po osobi/dnevno, kućni ljubimci (uz prethodnu najavu) 9,50 Eur/dnevno.

Apartmani Vis A Vis

Položaj: u Niederrasenu, 4 km od žičare, 80 m od stajališta ski busa

U apartmanskoj kući: odlagalište skija

U apartmanima: sat TV, balkon

1/2 app.: 40 m², dvokrevetna soba, dnevni prostor, kuhinjska niša, blagovaonica

1/3 app.: 44 m², dvokrevetna soba, dnevni prostor s ležajem za 1 osobu, kuhinjska niša

1/4 app.: 48 m², dvokrevetna soba, dnevni prostor s duplim ležajem na razvlačenje, kuhinja

1/5 app.: 58 m², soba s 2 ležaja, soba s 3 ležaja, kuhinja

5% popusta na uplate do 30.9.

dnevni najam apartmana u kn	5.1.-12.1. 16.2.-2.3.
1/2 app	469
1/3 app	599
1/4 app	729
1/5 app	829

Minimalan boravak 7 noći (dolazak sub-sub)

Doplate (u apartmanskoj kući): boravišna pristojba cca 2 Eur po osobi/dnevno, kućni ljubimci (uz prethodnu najavu) 9,50 Eur/dnevno, korištenje bazena i saune u Hotelu Frida 20 Eur po osobi



apartman već od

469 kn

Bazen i sauna (uz doplatu) u hotelu Frida (200 m)

Apartmani Lexmairhof

Položaj: u Oberrasenu, cca 5 km od žičare; cca 80 m od stajališta ski busa (besplatno)

U apartmanskoj kući: spremište za skije, parkiralište

U apartmanima: sat TV, balkon

1/2 app.: 30 m²; dnevni prostor s 2 ležaja, kuhinja, frižider

1/2-3 app.: 35 m²; spavaća soba s 2 ležaja, dnevni prostor s 1 do-

datnim ležajem; kuhinja, frižider

1/3-4 app.: 45 m²; spavaća soba s 2 ležaja, dnevni prostor s duplim ležajem; kuhinja, frižider, perilica suđa

1/4 app.: 45 m²; spavaća soba s bračnim ležajem i 2 dodatna ležaja; blagovaonica, frižider, perilica suđa

5% popusta na uplate do 30.9.

dnevni najam apartmana u kn	5.1.-12.1. 16.2.-23.2.	12.1.-19.1. 26.1.-2.2. 23.2.-2.3.	2.2.-16.2. 2.3.-31.3.
1/2 app	451	409	387
1/2-3 app - 2 osobe	451	409	387
1/2-3 app - 3 osobe	623	517	487
1/3-4 app - 3 osobe	752	669	591
1/3-4 app - 4 osobe	806	752	649
1/4 app	914	862	752

Minimalan boravak 7 noći (dolazak sub-sub)

Doplate (u apartmanskoj kući): boravišna pristojba cca 2 Eur po osobi/dnevno



apartman već od

387 kn

Apartmani Auer

Položaj: dvije apartmanske kuće; u Dietsenheimu, 3,5 km od žičare i Brunicka, 200 m od stajališta ski busa (besplatno)

U apartmanskoj kući: odlagalište skija, garaža

U apartmanima: sat TV, balkon ili terasa, kuhinjska niša

1/2 app.: 27 m², dnevni prostor s 2 ležaja

1/3-4 app.: 40 m², dvokrevetna soba, dnevni prostor s duplim ležajem na razvlačenje

1/4 app.: 46 m², dvokrevetna soba, dnevni prostor s duplim ležajem na razvlačenje

5% popusta na uplate do 30.9.

dnevni najam apartmana u kn	5.1.-12.1. 16.2.-2.3. 2.3.-9.3.	12.1.-19.1. 2.2.-16.2.	19.1.-2.2. 9.3.-31.3.
APP 1/2	451	430	387
APP 1/3-4 - 3 osobe	645	623	537
APP 1/3-4 - 4 osobe	752	731	645
APP 1/4	828	774	699

Minimalan boravak 7 noći (dolazak sub-sub), osim u terminu 16.1.-3.2.: 4 noći

Doplate (u apartmanskoj kući): boravišna pristojba cca 2 Eur po osobi/dnevno, kućni ljubimci 5 Eur/dnevno (na upit).



apartman već od

387 kn

Apartmani Alpenblick

Položaj: u Niederolangu, 2,5 km od žičare, 50 m od stajališta ski busa

U apartmanskoj kući: odlagalište skijaške opreme

U apartmanima: sat TV

1/2 app.: 25 m², dnevni prostor s 2 ležaja, kuhinjska niša

1/3-4 app.: 45 m², soba s 2 ležaja, dnevni prostor s duplim ležajem na razvlačenje, kuhinja, balkon

5% popusta na uplate do 30.9.

dnevni najam apartmana u kn	5.1.-12.1. 23.2.-2.3.	12.1.-19.1. 26.1.-2.2.	2.2.-16.2.
APP 1/2	430	387	408
APP 1/3-4 - 3 osobe	699	580	645
APP 1/3-4 - 4 osobe	806	645	699

Minimalan boravak 7 noći

Doplate (u app. kući): boravišna pristojba cca 2 EUR po osobi dnevno



apartman već od

387 kn



apartman već od

430 kn

Apartmani Residence Bad Bergfall

Položaj: u Olangu/Geiselberg, 1,5 km od žičare, u blizini hotela Bad Bergfall, vlastiti ski bus do žičare (besplatno)

U apartmanskoj kući: odlagalište skija, sauna

U apartmanima: TV, balkon

1/2 app.: 30 m², dnevni prostor s ku-

hinjskom nišom i duplim ležajem na razvlačenje

1/4 app. Tip A: 50 m², 2 dvokrevetne sobe, dnevni prostor s kuhinjskom nišom

1/4 app. Tip B: 47 m², dvokrevetna soba, dnevni prostor s duplim ležajem na razvlačenje, kuhinjska niša

5% popusta na uplate do 30.9.

dnevni najam apartmana u kn	5.1.-12.1.	12.1.-20.1. 27.1.-2.2.	2.2.-16.2.
1/2 app	484	430	537
1/4 A app	967	860	1075
1/4 B app	860	752	967

Minimalan boravak 7 noći

Doplate (u apartmanskoj kući): boravišna pristojba cca 2 Eur po osobi/dnevno, kućni ljubimci (uz pret-hodnu najavu) 5 Eur/dnevno.



apartman već od

430 kn

Apartmani Steiner Gottfried

Položaj: u Oberolangu, 2,5 km od žičare, 100 m od stajališta ski busa (besplatno)

U apartmanskoj kući: zajednička prostorija, odlagalište skija

U apartmanima: kuhinjska niša s perilicom suđa, sat TV, balkon

1/2-3 app.: cca 33 m², spavaća soba

s bračnim ležajem, dnevni prostor s 1 ležajem

1/4 app.: cca 42 m², spavaća soba s bračnim ležajem, dnevni prostor s 2 ležaja

1/4-6 app.: cca 70 m², 2 sobe s bračnim ležajem, dnevni prostor s duplim ležajem na razvlačenje, blagovaonica

5% popusta na uplate do 30.9.

dnevni najam apartmana u kn	5.1.-12.1. 26.1.-2.2. 9.2.-16.2.	12.1.-19.1. 2.2.-9.2. 2.3.-31.3.	23.2.-2.3.
APP 1/2-3 - 2 osobe	505	430	591
APP 1/2-3 - 3 osobe	613	537	699
APP 1/3-4 - 3 osobe	666	645	774
APP 1/3-4 - 4 osobe	774	752	860
APP 1/4-6 - 4 osobe	860	828	1021
APP 1/ 4-6 - 5 osoba	967	881	1129
APP 1/ 4-6 - 6 osoba	1182	1021	1236

Minimalan boravak 7 noći

Doplate (u apartmanskoj kući): boravišna pristojba cca 2 Eur po osobi/dnevno, kućni ljubimci 5 Eur/dnevno (na upit).



apartman već od

860 kn

Apartmani Jägerhof

Položaj: u Mitterolangu 1,5 km od žičare, 100 m od stajališta ski busa (besplatno)

U apartmanskoj kući: recepcija, zajednička prostorija, sat TV, spremište za skije, trgovina

1/3-4 app.: 36 m² - obnovljen, spavaća

soba s bračnim ležajem, dnevni prostor s duplim ležajem na razvlačenje, kuhinjska niša

1/5-6 app.: 90 m², 3 dvokrevetne sobe, 3 kupaonice, dnevni prostor, kuhinja, balkon

5% popusta na uplate do 30.9.

dnevni najam apartmana u kn	5.1.-12.1. 2.2.-2.3.	12.1.-2.2. 2.3.-31.3.
APP 1/3-4 - 3 osobe	967	860
APP 1/3-4 - 4 osobe	1129	967
APP 1/5-6 - 5 osoba	1451	1129
APP 1/5-6 - 6 osoba	1720	1397

Minimalan boravak 7 noći

Doplate (u apartmanskoj kući): boravišna pristojba cca 2 Eur po osobi/dnevno, kućni ljubimci 6 Eur/dnevno (na upit).



apartman već od

365 kn

Apartmenti Wieland

Položaj: u Mitterolangu, 1,5 km od žičare, 300 m od stajališta ski busa (besplatno)

U apartmanskoj kući: spremište za skije

U apartmanima: kuhinja s kutom za jelo i perilicom suđa, sat TV, balkon

1/2-3 app. Tip A: 46 m², dnevni prostor s 3 ležaja

1/3-4 app. Tip B: 48 m², soba s 2 ležaja, dnevni prostor s duplim ležajem na razvlačenje

1/3-4 app. Tip C: 51 m², soba s 2 ležaja, dnevni prostor s duplim ležajem na razvlačenje

5% popusta na uplate do 30.9.

dnevni najam apartmana u kn	5.1.-12.1. 23.2.-9.3.	12.1.-19.1., 2.2.-9.2., 9.3.-31.3.	19.1.-2.2. 9.2.-23.2.
APP 1/2-3 A - 2 osobe	537	365	484
APP 1/2-3 A - 3 osobe	645	484	602
APP 1/3-4 B - 3 osobe	699	537	645
APP 1/3-4 B - 4 osobe	914	699	806
APP 1/3-4 C - 3 osobe	699	537	645
APP 1/3-4 C - 4 osobe	914	699	806

Minimalan boravak 7 noći

Doplate (u apartmanskoj kući): boravišna pristojba cca 2 Eur po osobi/dnevno

5% popusta na uplate do 30.9.

dnevni najam apartmana u kn	5.1.-12.1. 16.2.-2.3.	12.1.-16.2.	9.3.-31.3.
1/4-5 A - 4 osobe	946	903	838
1/4-5 A - 5 osobe	1010	946	881
1/4-5 B - 4 osobe	946	903	838
1/4-5 B - 5 osoba	1010	946	881
1/3-5 C - 3 osobe	795	709	688
1/3-5 C - 4 osobe	838	817	763
1/3-5 C - 5 osoba	914	881	806
1/4-6 D - 4 osobe	946	903	849
1/4-6 D - 5 osoba	1010	946	892
1/4-6 D - 6 osoba	1096	1,010	935
1/4-6 E - 4 osobe	946	903	849
1/4-6 E - 5 osoba	1010	946	892
1/4-6 E - 6 osoba	1096	1,010	935

Minimalan boravak 7 noći

Doplate (u apartmanskoj kući): boravišna pristojba cca 2 Eur po osobi/dnevno

Apartmenti Hofer

Položaj: u Niederolangu, 2 km od žičare, 150 m od stajališta ski busa (besplatno)

U apartmanskoj kući: sauna (finska, infracrvena – uz doplatu), odlagalište skija

U apartmanima: kuhinja, perilica suđa, sat TV, sef, balkon ili terasa

1/4-5 app. Tip A: 66 m², u jednoj sobi 3 ležaja, u drugoj sobi 2 ležaja, blagovaonica

1/4-5 app. Tip B: 54 m², dvije sobe; u jednoj sobi 3 ležaja, u drugoj sobi 2 ležaja, blagovaonica

1/3-5 app. Tip C: 50 m², soba s 3 ležaja, dnevni prostor s duplim ležajem na razvlačenje

1/4-6 app. Tip D: 70 m², soba s 2 ležaja, soba s 3 ležaja, dnevni prostor s 1 ležajem

1/4-6 app. Tip E: 68 m², 2 sobe s po 2 ležaja, dnevni prostor s duplim ležajem na razvlačenje



apartman već od

688 kn

Apartmenti Pfarrbäckhof

Položaj: u Niederolangu, 3 km od žičare, 400 m od stajališta ski busa, 300 m od centra (besplatno)

U apartmanskoj kući: odlagalište skija

1/4-5 app.: 70 m², soba s 2 ležaja, soba s 3 ležaja, blagavaonica s kutom za jelo, sat TV

5% popusta na uplate do 30.9.

dnevni najam apartmana u kn	5.1.-12.1. 19.1.-2.2. 9.2.-23.2.	12.1.-19.1. 2.2.-9.2. 9.3.-31.3.	23.2.-9.3.
1/4-5 - 3 osobe	559	487	752
1/4-5 - 4 osobe	645	559	860
1/4-5 - 5 osoba	774	666	914

Minimalan boravak 7 noći

Doplate (u apartmanskoj kući): boravišna pristojba cca 2 Eur po osobi/dnevno, kućni lju-bimci 5 Eur/dnevno (na upit).



apartman već od

487 kn



po osobi već od

714 kn**7=6 u terminu 17.3.-6.4.**

1 polupansion po osobi u kn	22.12.-5.1.	5.1.-2.2. 9.3.-6.4.	2.2.-9.3.
1/2 R2 soba	1081	714	822
1/2+1 R3 soba	1081	714	822

Minimalan boravak: 7 noći (dolazak sub-sub)

Popusti/doplate (na dodatnom ležaju): djeca do 2 godine u terminu 22.12.-5.1. 80% popusta a u ostalim terminima doplaćuju 219 Kn dnevno, djeca 2 do 9 godina 50% popusta, stariji od 9 godina 30% popusta. **Doplate (na recepciji hotela):** boravišna pristojba 2,10 Eur po osobi/dnevno, kućni ljubimci 10 Eur/dnevno (na upit), božićna i novogodišnja večera (obavezna doplata)

Hotel Andreas Hofer 4*

Položaj: cca 500 m od centra Brunica; cca 3 km od skijališta Kronplatz; stajalište ski busa cca 20 m od hotela (besplatno)

Hotelska ponuda: recepcija, restoran, salon s TV-om, bar, Wi-Fi u zajedničkim prostorijama, wellness (sauna, parna kupelj, prostor za opuštanje, fitness - besplatno, whirlpool, masaže - uz doplatu), spremište za skije, parkiralište (besplatno)

U sobama: sušilo za kosu, balkon, sat TV,

sef, priključak za internet

1/2 R2 soba: dvokrevetna soba s bračnim ležajem

1/2+1 R3 soba: dvokrevetna soba s bračnim ležajem i 1 dodatnim ležajem

Prehrana: buffet doručak, večera u 4 slijeda s izborom menija, salatni buffet

Napomena: božićna i novogodišnja večera uključeni u cijenu

Hotel Bologna 3*

Položaj: u Brunicu, cca 3 km od Kronplatz-a; cca 20 m od stajališta shuttle bus-a (besplatno); u blizini glavne ulice s trgovinama

Hotelska ponuda: recepcija, bar, restoran, sauna, spremište za skije, salon s TV-om, Wi-Fi u zajedničkim prostorijama (uz doplatu), parkiralište, sef

U sobama: sušilo za kosu, sat TV, minibar

1/2 R2 soba: dvokrevetna soba s bračnim

ležajem

1/2+1 R3 soba: dvokrevetna soba s bračnim ležajem i 1 dodatnim ležajem

1/2+2 R4 soba: dvokrevetna soba s bračnim ležajem i 2 dodatna ležaja

Prehrana: buffet doručak, večera u 3 slijeda s izborom menija

Napomena: božićna i novogodišnja večera uključeni u cijenu



20% popusta na ulaz u Wellness CronE 4 (bazeni, rimska kupelj, bio sauna, finska sauna, infracrvena kabina, kneipp kupka, prostor za opuštanje)

FIRST MINUTE 8% popusta za uplate do 29.11.

7=6 u terminu 6.1.-27.1. i 10.3.-7.4. VRIJEDI NAKON ISTEKA FIRST MINUTE POPUSTA (za uplate nakon 29.11.)

1 polupansion po osobi u kn	22.12.-29.12. 9.2.-9.3.	29.12.-5.1.	5.1.-9.2.	9.3.-6.4.
1/2 R2 soba	587	731	532	499
1/2+1 R3 soba	587	731	532	499
1/2+2 R4 soba	587	731	532	499

Minimalan boravak 7 noći (dolazak sub-sub)

Popusti (na dodatnom ležaju): djeca do 2 godine BESPLATNO, djeca 2 do 7 godina 50% popusta, djeca 7 do 13 godina 30% popusta, stariji od 13 godina 20% popusta.

Doplate (na recepciji hotela): boravišna pristojba cca 1,70 Eur po osobi/dnevno.



apartman već od

499 kn

Hotel Krone 2*

Položaj: u centru Brunica; cca 4 km od skijališta; shuttle bus do skijališta Kronplatz (besplatno)

Hotelska ponuda: bar, a-la-carte restoran i pizzeria, salon s TV-om, parkiralište (udaljeno cca 200 m - besplatno), Wi-Fi u zajedničkim prostorijama (besplatno), wellness (unutarnji bazen i sauna - besplatno, whirlpool i solarij - uz doplatu)

U sobama: sušilo za kosu, balkon, sat TV

1/2+1 R3 soba: dvokrevetna soba s bračnim ležajem i 1 dodatnim ležajem

1/2+1 R3B Komfort soba: dvokrevetna soba s bračnim ležajem i 1 dodatnim ležajem

Prehrana: buffet doručak, večera u 4 slijeda s izborom menija, salatni buffet

Napomena: božićna i novogodišnja večera uključeni u cijenu



po osobi već od

404 kn**FIRST MINUTE 3% popusta za uplate do 29.11.**

AKCIJA 7=6 u terminu 5.1.-16.2. i 9.3.-6.4. FM popust i akcija se mogu kombinirati

1 polupansion po osobi u kn	22.12.-5.1.	5.1.-16.2.	16.2.-9.3.	9.3.-6.4.
1/2+1 R3 soba	537	460	515	404
1/2+1 R3B Komfort soba	604	537	582	482

Minimalan boravak 3 noći osim u terminu 22.12.-5.1. 7 noći (dolazak sub-sub)

Popusti (na dodatnom ležaju): djeca do 2 godine BESPLATNO, djeca 2 do 7 godina 50% popusta, stariji od 7 godina 30% popusta. **Doplate (na recepciji hotela):** boravišna pristojba cca 1,35 Eur po osobi/dnevno, dječji krevet 10 Eur/dnevno.

po osobi već od

1.071 kn

7=6 u terminima 5.1.-12.1. i 16.3.-13.4.

1 polupansion po osobi u kn	22.12.-5.1.	5.1.-26.1. 9.3.-13.4.	26.1.-2.3.	2.3.-9.3.
1/2 R2 soba	1730	1071	1135	1330
1/2+2 JS2 Junior Suite	1860	1190	1233	1449

Minimalan boravak 7 noći (dolazak sub-sub)

Popusti (na dodatnom ležaju): djeca do 3 godine BESPLATNO, djeca 3 do 7 godina 50% popusta, djeca 7 do 15 godina 30% popusta, stariji od 15 godina 20% popusta.

Doplate (na recepciji hotela): boravišna pristojba 2,50 Eur po osobi/dnevno, Novogodišnja Gala Večera 55 Eur po osobi – obavezna doplata (osobe starije od 14 godina)



Hotel Sporthotel Winkler 5*

Hotel je potpuno obnovljen u proljeće 2017. Godine, promovirajući novu viziju o uživanju u odmoru visoke kvalitete između planina južnog tirola.

Položaj: u St. Lorenzu; cca 800 m od skijališta Kronplatz; ski bus besplatno

Hotelska ponuda: NOVO! 7 bazena (unutarnji bazen s otvorenim kaminom, vanjski infinity bazen, bazen s panoramskim pogledom), wellness (whirlpool, saune, prostor za opuštanje), adult-only spa (finska sauna s panoramskim pogledom, parna kupelj, kneipp kupka, infracrvena kabina, premium sobe za opuštanje, whirlpool), fitness; obiteljska sauna, dječji bazen, baby ba-

zen; animacija za djecu, dječja igraonica, kino dvorana, restoran, Wi-Fi (besplatno), garaža (uz doplatu)

U sobama: sušilo za kosu, balkon, sat TV, minibar, sef, Wi-Fi, balkon; kupaći ogrtač, papuče i ručnici za saunu

1/2 R2 soba: spavaća soba s bračnim ležajem

1/2+2 JS2 Junior Suite: spavaća soba s bračnim ležajem i 2 dodatna ležaja

Prehrana: buffet doručak, večera u 4 slijeda s izborom menija, salatni buffet



Val di Fassa



Campitello, Canazei, Moena, Alba di Canazei

Canazei je najpoznatije naselje u Val di Fassi s modernim žičarama i savršeno uređenim skijaškim stazama. Do skijališta se dolazi iz Canazei-a za samo nekoliko minuta žičarom ili automobilom. Uz skijaške staze različite težine, ljubitelji freestyle-a mogu uživati i u snježnom parku, a najmlađi u baby parku. Sa skijališta se može spustiti na Lupo Bianco i preseliti na susjedno skijalište Col Rodella (dostupno i iz Campitello di Fasse modernom žičarom kapaciteta 100 osoba). Natrag je moguće doskijati do Canazei-a ili nastaviti do skijališta Arabba ili Val Gardena, područja koje je polazišna točka skijaške rute Sella Ronda, koja oduzima dah.



Položaj: sjevero-istočno od Trentina; 1441 – 2425 m/nmv **Skijaško područje:** Val di Fassa 122 km skijaških staza; Sella Ronda 500 km skijaških staza; Dolomiti Superski 1.220 km skijaških staza **Pristup/udaljenost:** Ljubljana – Fernetiči – Venezia – Udine – Porde-none – Belluno – Cadore-Dolomiti – Passo Longarone – Passo Zoldo Alto – Passo Selva di Cadore – Passo Caprile – Passo Sottoguda – Passo Alba-Penia – Canazei; iz Zagreba 484 km

Info telefon: +39/0462/609600

Ski škola Medo Sport CANAZEI (SELLA RONDA), VAL DI FASSA



-10%
za uplate
do 30.9.



ŠKOLA SKIJANJA NA HRVATSKOM JEZIKU NA SKIJALIŠTU VAL DI FASSA - CANAZEI (SELLA RONDA) DJEČJI VRTIĆ NA SNIJEGU 5.-12.1.

Dječji vrtić je organiziran za djecu od 4-6 g. kojoj je boravak na snijegu ograničen mnogim čimbenicima kao što su karakter djeteta, povezanost s roditeljima, animacija za skijanje i dr. Jako je važno da roditelji prvi dan budu sa učiteljima da vidimo kako će dijete reagirati na novu sredinu.

Vrtić traje od 10.00-13.30 sati. Za djecu u vrtiću organizirani su razni poligoni i igre da što prije prihvatiti boravak na snijegu, te kasnije animacija i daljnje savladavanje plana škole na pokretnim trakama i malim tanjurićima.

Djeca su smještena u grupama sa 2 učitelja, što u potpunosti zadovoljava sve njihove potrebe za sretan boravak na snijegu.

Cijena dječjeg vrtića za Atlasove goste 1.550 kn

Cijena dječjeg vrtića za ostale goste 1.700 kn

ŠKOLA SKIJANJA 5.1.-12.1.2019.

Škola skijanja s licenciranim hrvatskim učiteljima za početnike i napredne skijaše. Dugogodišnje iskustvo u radu sa svim profilima i uzrastima skijaša. Bazirana na modernom i efektivnom podučavanju.

Posebnost škole je freeride skiing zona za odlične skijaše naravno u koliko nam vremenski uvjeti za to dopuste.

Polaznici škole skijanja: djeca iznad 5 godina te odrasle osobe.

Škola traje 6 dana, svakodnevno od 10 do 15 sati (5 sati dnevno). Polaznici imaju pauzu za ručak sa ski učiteljima (ručak nije uključen, dogovor za cijenu ručka sa ski učiteljem na licu mjesta).

Polaznici (djeca i odrasli) su smješteni u grupama prema znanju skijanja i starosti.. (nastojimo svima udovoljiti ako je to moguće).

Zadnji dan tečaja organizirana je utrka (medalje + diplome)

Cijena škole skijanja za Atlasove goste 1.550 kn

Cijena škole skijanja za ostale goste 1.700 kn

Minimalan broj polaznika škole skijanja je 6 osoba u jednoj grupi formiranoj prema znanju skijanja. U slučaju manjeg broja polaznika pridržavamo pravo rasporediti polaznike prema znanju skijanja bez obzira na dob polaznika odnosno pravo izmjene cijene škole skijanja te otkaza organizacije škole skijanja. Maksimalni broj polaznika po jednoj grupi je 10 osoba. Ne vršimo povrat uplate za školu skijanja.

Mogućnost individualne poduke uz prethodni dogovor sa voditeljem ski škole Medosport.

Za prijavu u školu skijanja molimo ispuniti Prijavnicu za školu skijanja.

Mogućnost organizacije i Snowboard škole uz minimalno 6 prijavljenih bordera..



10% popusta za ručak u planinarskom domu Rifugio des Alpes (uz predočenje vouchera koji gosti dobiju na recepciji hotela)

po osobi već od

623 kn

Hotel Stella Montis 4*

Campitello

Položaj: u Campitellu, cca 900 m od žičare Col Rodella, cca 800 m od skijališta; 500 m od centra mjesta, trgovina, barova i restorana; hotelski shuttle bus do žičare Col Rodella – besplatno (8-10/15-18h)

Hotelska ponuda: restoran, lounge bar, sala za doručak, restoran, salon s TV-om, čitaonica, spremište za skije, fitness, wellness (unutarnji bazen, sauna, turska kupelj, whirlpool), Wi-Fi (uz doplatu), parkiralište, garaža (na upit, uz doplatu)

U sobama: sušilo za kosu, sat TV, sef, minibar, balkon, Wi-Fi (uz doplatu)

1/2+2 Standard: dvokrevetna soba s 2 dodatna ležaja

1/2+2 Family: dvokrevetna soba s 2 dodatna ležaja

1/2+1 Mini Suite: dvokrevetna soba s 1 dodatnim ležajem

Prehrana: buffet doručak, večera u 4 slijeda uz izbor 4 menija, saladni buffet

Dodatno uključeno u cijenu: novogodišnja večera

1 polupansion po osobi u kn	22.12.-29.12.	29.12.-5.1.	5.1.-9.2. 9.3.-6.4.	9.2.-9.3.
1/2+2 Standard	833	942	623	676
1/2+2 Family	885	994	680	733
1/2+1 Mini Suite	937	1047	728	780

Minimalan boravak: 7 noći (dolazak sub-sub)

Popusti (na dodatnom ležaju): djeca do 3 godine BESPLATNO, djeca 3 do 5 godina 50% popusta, stariji od 5 godina na 3.ležaju 15% popusta, na 4.ležaju 30% popusta. **Doplate (na recepciji hotela):** boravišna pristojba cca 2 Eur po osobi/dnevno, Wi-Fi 10 Eur/tjedno, garaža 5 Eur/dnevno

Hotel Medil 4*

Campitello

Položaj: u Campitellu, 150 m od žičare Col Rodella, 150 m od centra mjesta, trgovina, barova i restorana, 150 m od stajališta ski busa, shuttle bus besplatno (na upit)

Hotelska ponuda: hotelsko predvorje, lounge, salon s TV-om, sala za doručak, restoran, bar, Wi-Fi (besplatno), spremište za skije, parkiralište, sef na recepciji, wellness (unutarnji bazen, sauna, turska kupelj, whirlpool, vitarium), animacija, mini klub za djecu, klubska kartica (uključena u cijenu)

U sobama: sušilo za kosu, sat TV, sef, minibar, balkon, Wi-Fi (besplatno)

1/2+2 soba: dvokrevetna soba s 2 dodatna ležaja (3. i 4. ležaj - kreveti na kat)

Prehrana: buffet doručak, večera u 3 slijeda uz izbor 3 menija, saladni buffet, jednom tjedno tradicionalna večera

Dodatno uključeno u cijenu: božićna i novogodišnja večera



po osobi već od

728 kn



FIRST MINUTE POPUST 10% ZA UPLATE DO 31.10.

7=6 za dolaske 15.12., 12.1., 19.1. i boravke u terminu 16.3.-6.4.
6=5 u terminu 6.1.-12.1.

SPECIAL KIDS: djeca do 7 godina u sobi s roditeljima BESPLATNO (vrijedi u terminu 16.3.-6.4.)

1 polupansion po osobi u kn	22.12.-29.12. 16.2.-9.3.	29.12.-6.1.	6.1.-12.1. 16.3.-6.4.	12.1.-2.2. 9.3.-16.3.	2.2.-16.2.
1/2+2 soba	990	1404	728	823	880

Minimalan boravak: 8 noći u terminu 29.12.-6.1.(dolazak sub-ned), 6 noći u terminu 6.1.-12.1., ostali termini 7 noći (dolazak sub-sub)

Popusti (na dodatnom ležaju): djeca do 3 godine BESPLATNO, djeca 3 do 13 godina 50% popusta, stariji od 13 godina 40% popusta. **Doplate kod uplate:** puni pension 152 kn po osobi/dnevno (na upit). **Doplate (na recepciji hotela):** boravišna pristojba cca 2 Eur po osobi/dnevno, kućni ljubimci 10 Eur/dnevno.

po osobi već od

366 kn

Hotel Rododendro 3*

Campitello

Položaj: u Campitellu, cca 500 m od žičare, 200 m od centra mjesta, trgovina, barova i restorana, 500 m od klizališta, stajalište ski busa ispred hotela

Hotelska ponuda: hotelsko predvorje, lounge, salon s TV-om, restoran/sala za doručak, bar, Wi-Fi na recepciji (uz doplatu),

spremište za skije, parkirište, sauna, whirlpool (uz doplatu), fitness

U sobama: sušilo za kosu, sat TV, sef

1/2+2 soba: dvokrevetna soba s 2 dodatna ležaja

Prehrana: buffet doručak

FIRST MINUTE 5% popusta za uplate do 30.11.*

7=6 za dolazke 22.12., 16.3., 23.3. i 30.3.*

***Popust i akcija se ne mogu kombinirati**

SPA: 15% popusta na masaže za goste hotela

1 noćenje s doručkom po osobi u kn	22.12.-29.12.	29.12.-5.1.	5.1.-26.1. 16.3.-6.4.	26.1.-16.2. 9.3.-16.3.	16.2.-9.3.
1/2+2 soba	509	647	366	419	495

Minimalan boravak: 7 noći (dolazak sub-sub)

Popusti (na dodatnom ležaju): djeca do 3 godine BESPLATNO, djeca 3 do 7 godina 50% popusta, djeca 7 do 12 godina 30% popusta, stariji od 12 godina 10% popusta. **Doplate kod uplate:** polupansion 114 kn po osobi/dnevno

Doplate (na recepciji hotela): boravišna pristojba cca 2 Eur po osobi/dnevno, dječji krevetić 10 Eur/dnevno, whirlpool 7 Eur po osobi/tretmanu.

Hotel & Club Gran Chalet Soreghes 4*

Položaj: u Campitellu, cca 150 m od žičare i skijališta, centra mjesta, trgovina i restorana

Hotelska ponuda: predvorje, lounge, salon s TV-om, restoran, bar, konferencijska dvorana, Wi-Fi (uz doplatu), spremište za skije, parkirište, garaža (uz doplatu), wellness: wellness card – uz doplatu (sauna, turska kupelj, mini whirlpool, fitness)

U sobama: sušilo za kosu, TV, sef, minibar,

Internet; u većini soba balkon

1/2+2 classic: dvokrevetna soba s 2 dodatna ležaja (3. i 4. ležaj - francuski ležaj)

1/2+2 prestige: dvokrevetna soba s 2 dodatna ležaja (3. i 4. ležaj - francuski ležaj)

Prehrana: buffet doručak, večera u 4 slijeda uz izbor 10 menija, salatni buffet

Dodatno uključeno u cijenu: božićna i novogodišnja večera

FIRST MINUTE 10% popusta za uplate do 31.10.

Popust u restoranu – pizzeriji Kaiserstube (Canazei), Olympic (Campitello) i Disco clubu Kaiserkeller (Canazei), Hexen (Canazei), Tontin Pub (Campitello)

1 polupansion po osobi u kn	22.12.-29.12. 2.2.-9.2.	29.12.-5.1.	5.1.-2.2. 16.3.-23.3.	9.2.-9.3.	23.3.-6.4.
1/2+2 classic	828	1289	723	933	590
1/2+2 prestige	933	1394	828	1037	695

Minimalan boravak: 7 noći (dolazak sub-sub)

Popusti/doplate (na dodatnom ležaju): doplata za djecu do 2 godine 76 kn/dnevno, djeca starija od 2 godine i odrasli 50% popusta. **Doplate (na recepciji hotela):** boravišna pristojba cca 2 Eur po osobi/dnevno, kućni ljubimci 9 Eur/dnevno (na upit), garaža 9 Eur/dnevno, wellness card 19 Eur po osobi/tjedno (nije obavezno)

Hotel Grohmann 3*

Položaj: u Campitellu, cca 200 m od žičare i skijališta; cca 700 m od trgovina; shuttle bus (besplatno)

Hotelska ponuda: predvorje, lounge, salon s TV-om, restoran, bar, konferencijska dvorana, Wi-Fi (u zajedničkim prostorijama, uz doplatu), spremište za skije, parkirište, wellness: wellness card – uz doplatu (sauna, turska kupelj, whirlpool, fitness), animacija, mini club

U sobama: sušilo za kosu, TV, sef, Internet

1/2 convenient: dvokrevetna soba

1/2+1 classic: dvokrevetna soba s 1 dodatnim ležajem (3. ležaj - kauč na razvlačenje ili francuski ležaj)

Prehrana: buffet doručak, večera u 4 slijeda uz izbor 10 menija, salatni buffet

Dodatno uključeno u cijenu: božićna i novogodišnja večera

FIRST MINUTE 10% popusta za uplate do 31.10.

Popust u restoranu – pizzeriji Kaiserstube (Canazei), Olympic (Campitello) i Disco clubu Kaiserkeller (Canazei), Hexen (Canazei)

1 polupansion po osobi u kn	22.12.-29.12. 16.3.-6.4.	29.12.-5.1.	5.1.-2.2.	2.2.-9.2. 9.3.-16.3.	9.2.-9.3.
1/2 convenient	452	814	557	600	642
1/2+1 classic	504	999	609	690	766

Minimalan boravak: 7 noći (dolazak sub-sub)

Popusti/doplate (na dodatnom ležaju): doplata za djecu do 2 godine 76 kn/dnevno, djeca starija od 2 godine i odrasli 50% popusta. **Doplate (na recepciji hotela):** boravišna pristojba cca 2 Eur po osobi/dnevno, wellness card 19 Eur po osobi/tjedno (nije obavezno). Kućni ljubimci nisu dozvoljeni.



po osobi već od

590 kn**NOVO**

po osobi već od

452 kn**NOVO**



apartman već od
881 kn



Apartmani Eurochalet

Campitello

Položaj: u Campitellu; apartmani smješteni na raznim pozicijama (cca 300 m udaljenosti); neki apartmani cca 200 m od stajališta ski busa (uz doplatu) ili cca 400 m od žičare

U apartmanskoj kući: parkiralište (besplatno), spremište za skije, u nekim apartmanima Wi-Fi. Gosti se javljaju na recepciju Eurochalet-a između 14.00 i 18.00h (Strada Salin 16, Campitello di Fassa 38031)

U apartmanima: sat TV

1/2+2 A2 TRILO: cca 50 m²; 2 dvokrevetne

sobe, dnevni prostor s kuhinjskom nišom

1/2+2 A1 BILO: cca 40 m²; dvokrevetna soba, dnevni prostor s duplim ležajem na razvlačenje, kuhinjska niša, balkon

1/2+4 A2B TRILO: cca 60 m²; 2 dvokrevetne sobe, dnevni prostor s duplim ležajem na razvlačenje, kuhinjska niša, balkon

1/2+6 A3 QUADRILO: cca 100 m²; 3 dvokrevetne sobe, dnevni prostor s duplim ležajem na razvlačenje i 1 dodatnim ležajem, kuhinjska niša, balkon

dnevni najam apartmana u kn	22.12.-29.12.	29.12.-5.1.	5.1.-26.1. 9.3.-6.4.	26.1.-16.2.	16.2.-9.3.
1/2+2 A2 TRILO	1390	2194	881	1143	1298
1/2+2 A1 BILO	1081	1390	649	881	1020
1/2+4 A2B TRILO	1699	2503	1020	1282	1468
1/2+6 A3 QUADRILO	3553	4480	1931	2194	2364
Minimalan boravak: 7 noći (dolazak sub-sub)					

Doplate (u apartmanskoj kući): završno čišćenje 50 Eur (app A1, A2 i A2B); 70 Eur (app A3), boravišna pristojba cca 2 Eur po osobi/dnevno, posteljina (na upit) 10 Eur po osobi/tjedno, ručnici (na upit) 5 Eur po osobi/tjedno, kaucija 150 Eur/app



po osobi već od
530 kn



Hotel Sella Ronda & Depandansa Serenella 3*

Campitello

Položaj: u Campitellu, cca 100 m od žičare

Hotelska ponuda: 2 zgrade povezane unutarnjim hodnikom; recepcija, bar, restoran, Wi-Fi u zajedničkim prostorijama (besplatno), igraonica, wellness – uz doplatu (sauna, turska kupelj, jacuzzi, kneipp kupka, tepidarium), parkiralište, garaža (uz doplatu)

U sobama: sušilo za kosu, sef, TV, balkon

1/2+1 R3 soba: dvokrevetna soba s 1 dodatnim ležajem

Prehrana: buffet doručak, večera u 3 slijeda uz izbor menija, salatni buffet

Dodatno uključeno u cijenu: božićna i novogodišnja večera

7=6 u terminu 5.1.-9.2. i 9.3.-30.3.

1 polupansion po osobi u kn	22.12.-29.12.	29.12.-5.1.	5.1.-12.1.	12.1.-2.2. 9.3.-30.3.	2.2.-16.2.	16.2.-9.3.
1/2+1 R3 soba	649	725	541	530	595	649
Minimalan boravak: 7 noći (dolazak sub-sub)						

Popusti (na dodatnom ležaju): djeca do 3 godine BESPLATNO, djeca 3 do 7 godina 50% popusta, djeca 7 do 12 godina 30% popusta, osobe starije od 12 godina 15% popusta. **Doplate (na recepciji hotela):** boravišna pristojba cca 1 Eur po osobi/dnevno, garaža 5 Eur/dnevno (na upit), wellness 10 Eur po osobi/ulazak; 48 Eur po osobi/tjedno.



po osobi već od
303 kn

Hotel Nevada 2*

Campitello

Položaj: u Campitellu, cca 600 m od žičare Col Rodella; cca 200 m od stajališta ski busa (uz doplatu)

Hotelska ponuda: bar, restoran, salon s TV-om, spremište za skije, parkiralište (besplatno), Wi-Fi (besplatno)

U sobama: sušilo za kosu, balkon, sat TV

1/2+1 R3 soba: dvokrevetna soba s 1 dodatnim ležajem

Prehrana: buffet doručak, večera u 3 slijeda uz izbor menija

Dodatno uključeno u cijenu: božićna i novogodišnja večera

FIRST MINUTE 5% popusta za uplate do 29.11.

1 polupansion po osobi u kn	22.12.-29.12.	29.12.-5.1.	5.1.-9.2.	9.2.-23.2.	23.2.-9.3.	9.3.-23.3.
1/2+1 R3	357	562	335	389	465	303
Minimalan boravak: 7 noći (dolazak sub-sub)						

Popusti (na dodatnom ležaju): djeca do 3 godine BESPLATNO, djeca 3 do 12 godina 50% popusta, osobe starije od 12 godina 30% popusta. **Doplate (na recepciji hotela):** boravišna pristojba 0,70 Eur po osobi/dnevno, ski bus 2 Eur/dnevno. Kućni ljubimci nisu dozvoljeni.

Hotel Schloss Dolomiti 4*

Canazei

Položaj: u Canazei-u; cca 300 m od žičare i skijališta

Hotelska ponuda: lounge, salon s TV-om, restoran, bar, konferencijska dvorana, Wi-Fi (uz doplatu), spremište za skije, parkiralište, garaža (uz doplatu), wellness – uz doplatu wellness card (sauna, turska kupelj, whirlpool, fitness), animacija i mini club – u hotelu ili u nekom od hotela u Canazei-u

U sobama: sušilo za kosu, TV, sef, minibar, Wi-Fi

1/2+2 classic: dvokrevetna soba s 2 dodatna ležaja (francuski ležaj ili kauč na razvlačenje ili kreveti na kat)

1/2+2 prestige: dvokrevetna soba s 2 dodatna ležaja (francuski ležaj ili kauč na razvlačenje ili kreveti na kat); jacuzzi

Prehrana: buffet doručak, večera u 4 slijeda uz izbor 10 menija, salatni buffet

Dodatno uključeno u cijenu: božićna i novogodišnja večera



FIRST MINUTE 10% popusta za uplate do 31.10.

Popust u restoranu – pizzeriji Kaiserstube (Canazei), Olimpico (Campitello) i Disco klubu Kaiserkeller (Canazei), Hexen (Canazei), Tontin Pub (Campitello)

1 polupansion po osobi u kn	22.12.-29.12. 9.3.-16.3.	29.12.-5.1.	5.1.-2.2. 16.3.-23.3.	2.2.-9.3.	23.3.-6.4.
1/2+2 classic	809	1289	704	914	1285
1/2+2 prestige	909	1394	809	1018	1389

Minimalan boravak: 7 noći (dolazak sub-sub)

Popusti/doplate (na dodatnom ležaju): doplata za djecu do 2 godine 76 kn/dnevno, djeca starija od 2 godine i odrasli 50% popusta.

Doplate (na recepciji hotela): boravišna pristojba cca 2 Eur po osobi/dnevno, garaža 9 Eur/dnevno, wellness card 19 Eur po osobi/tjedno (nije obavezno), kućni ljubimci 5 Eur/dnevno



po osobi već od

704 kn

NOVO



Park Hotel & Club Il Caminetto 3*S

Canazei

Položaj: u Canazei-u; cca 900 m od žičare i skijališta; cca 700 m od centra mjesta, barova i restorana; shuttle bus (besplatno)



Hotelska ponuda: lounge, salon s TV-om, restoran, bar, konferencijska dvorana, Wi-Fi u zajedničkim prostorijama (uz doplatu), Hexen dico club, spremište za skije, parkiralište, wellness – uz doplatu wellness card (unutar bazena, sauna, turska kupelj, fitness), animacija i mini club – u hotelu ili u nekom od hotela u Canazei-u

U sobama: sušilo za kosu, sat TV, sef; u nekim sobama balkon

1/2+2 classic: dvokrevetna soba s 2 dodatna ležaja (francuski ležaj ili kauč na razvlačenje ili kreveti na kat)

Prehrana: buffet doručak, večera u 4 slijeda uz izbor 10 menija, salatni buffet

Dodatno uključeno u cijenu: božićna i novogodišnja večera

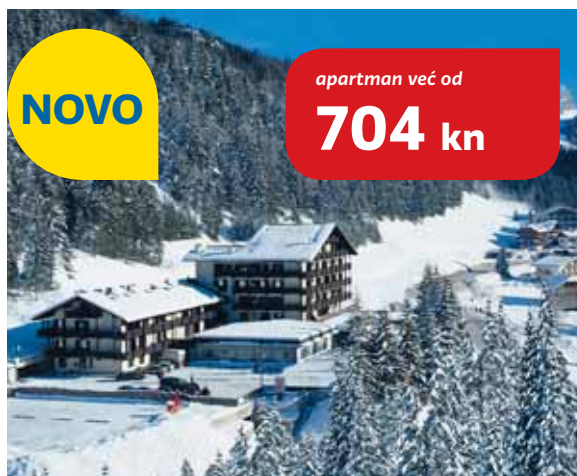

NOVO

apartman već od

704 kn



FIRST MINUTE 10% popusta za uplate do 30.10.

Popust u restoranu – pizzeriji Kaiserstube (Canazei), Olimpico (Campitello) i Disco klubu Kaiserkeller (Canazei), Hexen (Canazei), Tontin Pub (Campitello)

1 polupansion po osobi u kn	22.12.-29.12. 16.3.-6.4.	29.12.-5.1.	5.1.-2.2. 9.3.-16.3.	2.2.-9.3.
1/2+2 classic	809	1289	704	914

Minimalan boravak: 7 noći (dolazak sub-sub)

Popusti/doplate (na dodatnom ležaju): doplata za djecu do 2 godine 76 kn/dnevno, djeca starija od 2 godine i odrasli 50% popusta. **Doplate (na recepciji hotela):** boravišna pristojba cca 2 Eur po osobi/dnevno, wellness card 19 Eur po osobi/tjedno (nije obavezno), kućni ljubimci 9 Eur/dnevno

Hotel Engel 3*

Campitello

Hotel obnovljen u proljeće 2017.!

Položaj: cca 300 m od centra Canazei-a; cca 700 m od skijališta Belvedere; stajalište ski busa preko puta hotela (uz doplatu)

Hotelska ponuda: recepcija, wellness (sauna, turska kupelj), spremište za skije, terasa, parkiralište garaža (besplatno), Wi-Fi u zajedničkim prostorijama (besplatno)

U sobama: sušilo za kosu, balkon, sat

TV, sef, Wi-Fi (besplatno)

1/2 R2 soba: dvokrevetna soba

1/2+1 R3 soba: dvokrevetna soba s dodatnim ležajem

1/2+2 R4 soba: dvokrevetna soba s 2 dodatna ležaja

Prehrana: buffet doručak, večera u 3 slijeda s izborom menija

Dodatno uključeno u cijenu: božićna i novogodišnja večera



po osobi već od

573 kn

1 polupansion po osobi u kn	22.12.-29.12.	29.12.-5.1.	5.1.-26.1. 2.2.-9.2. 9.3.-23.3.	26.1.-2.2. 9.2.-2.3.	2.3.-9.3.
1/2 R2	703	941	573	606	670
1/2+1 R3	703	941	573	606	670
1/2+2 R4	703	941	573	606	670

Minimalan boravak: 7 noći (dolazak sub-sub)

Popusti/doplate (na dodatnom ležaju): doplata za djecu do 3 godine: u terminu 22.12.-29.12. 200 kn po dnevno, u terminu 29.12.-5.1. 266 kn po dnevno, u terminima 5.1.-26.1., 2.2.-9.2. i 9.3.-23.3. 162 kn po dnevno, u terminu 26.1.-2.2. i 9.2.-2.3. 171 kn po dnevno, u terminu 2.3.-9.3. 190 kn po dnevno; djeca 3 do 7 godina 30% popusta, djeca 7 do 13 godina 20% popusta, osobe starije od 13 godina 10% popusta.

Doplate (na recepciji hotela): boravišna pristojba cca 2 Eur po osobi/dnevno, ručnici za wellness 2 Eur/korištenje, kupaci ogrtač 5 Eur/tjedno, obroci za djecu do 3 godine 19 Eur/dnevno.

Hotel El Laresh 3*

Moena

Položaj: u Moeni, cca 2.500 m od žičare Alpe Lusia, 500 m od centra mjesta, trgovina, barova i restorana, stajalište ski busa ispred hotela, shuttle bus (besplatno)

Hotelska ponuda: hotelsko predvorje, lounge, salon s TV-om, sala za doručak/restoran, bar, taverna, Wi-Fi (besplatno), spremište za skije, parkiralište, garaža (uz doplatu), wellness (unutarnji bazen, sauna, turska kupelj,

whirlpool, fitness; masaže - na upit, uz doplatu)

U sobama: sušilo za kosu, sat TV, sef

1/2+1 soba: dvokrevetna soba s 1 dodatnim ležajem

1/2+2 Junior Suite: dvokrevetna soba s 2 dodatna ležaja, minibar

Prehrana: buffet doručak, večera u 3 slijeda uz izbor 3 menija, salatni buffet, jednom tjedno tradicionalna večera sa specijalitetima iz Trentina



po osobi već od

466 kn



FIRST MINUTE 10% popusta za uplate do 15.9.

FIRST MINUTE 5% popusta za uplate od 16.9. do 15.10.

7=6 u terminima 5.1.-9.2. i 9.3.-31.3.

FAMILY PLAN: 2+2=3: 2 odraslih + 2 djece do 13 godina u sobi s roditeljima, plaćaju 3 pune cijene

1 polupansion po osobi u kn	22.12.-5.1.	5.1.-9.2. 9.3.-31.3.	9.2.-9.3.
1/2+1	709	466	523
1/2+2 Junior Suite	761	519	576

Minimalan boravak: 3 noći

Popusti (na dodatnom ležaju): djeca do 3 godine BESPLATNO, djeca 3 do 7 godina 50% popusta, djeca 7 do 13 godina 30% popusta, stariji od 13 godina 20% popusta

Doplate (na recepciji hotela): boravišna pristojba cca 2 Eur po osobi/dnevno, kućni ljubimci 10 Eur/dnevno, garaža 5 Eur/dnevno (uz prethodnu najavu)

Apartmani Residence Casa Canazei

Položaj: u Alba di Canazei-u; cca 300 m od centra; cca 1,5 km od Canazei-a; cca 900 m od žičare; stajalište ski busa 50 m od hotela (uz doplatu)

U apartmanskoj kući: bar/taverna, salon s TV-om, sauna, solarij, whirlpool (uz doplatu), spremište za skije, perilica i sušilica za rublje (uz doplatu), dječja igraonica, garaža, parkiralište, Wi-Fi na recepciji (besplatno)

U apartmanima: sat TV, frižider, sef

1/2+3 A1 BILO: dvosobni apartman; dvokrevetna soba s dodatnim ležajem, dnevni prostor s duplim ležajem na razvlačenje, kuhinjska niša

1/2+4 A2 TRILO: trosobni apartman; 2 dvokrevetne sobe, dnevni prostor s duplim ležajem na razvlačenje, kuhinjska niša

Dodatno uključeno u cijenu: završno čišćenje (kuhinju ste dužni sami očistiti), posteljina, ručnici



apartman već od

803 kn

dnevni najam apartmana u kn	22.12.-29.12.	29.12.-5.1.	5.1.-19.1.16.3.-30.3.	19.1.-26.1.9.3.-16.3.	26.1.-2.2.	2.2.-9.2.	9.2.-9.3.
1/2+3 A1 BILO	927	1699	803	834	911	989	1081
1/2+4 A2 TRILO	1112	1946	958	1004	1097	1190	1298

Minimalni boravak: 7 noći (dolazak sub-sub)

Doplate (u apartmanskoj kući): kaucija 150 Eur/app, boravišna pristojba 0,70 Eur po osobi/dnevno, sauna 5 Eur po osobi, perilica rublja 3 Eur/žeton, sušilica rublja 3 Eur/žeton, ski bus 2 Eur/dnevno.



po osobi već od

378 kn

Hotel Debra Park 3*

Položaj: u Moeni, cca 700 m od centra mjesta; cca 2 km od žičare Alpe Lusia; cca 20 m od stajališta ski busa (uz doplatu)

Hotelska ponuda: recepcija, lounge bar, restoran, salon s TV-om, spremište za skije, parkiralište, prostor za opuštanje, sauna, whirlpool (uz doplatu), Wi-Fi u zajedničkim prostorijama (besplatno)

U sobama: sušilo za kosu, sat TV, sef

1/2 R2 soba: dvokrevetna soba

1/2+1 R3 soba: dvokrevetna soba s 1 dodatnim ležajem

1/2+2 R4 soba: dvokrevetna soba s 2 dodatna ležaja

Prehrana: buffet doručak, popodnevni snack, večera u 3 slijeda uz izbor menija, salatni buffet, jednom tjedno tradicionalna večera

Dodatno uključeno u cijenu: božićna večera

FIRST MINUTE 3% popusta za uplate do 29.11.

1 polupansion po osobi u kn	22.12.-29.12.2.3.-9.3.	5.1.-29.1.9.3.-31.3.
1/2 R2 soba	433	378
1/2+1 R3 soba	433	378
1/2+2 R4 soba	433	378

Minimalan boravak: 7 noći (dolazak sub-sub) u terminu 22.12.-29.12. i 2.3.-9.3., 5 noći u terminu 5.1.-29.1. i 9.3.-31.3.

Popusti (na dodatnom ležaju): djeca do 7 godina BESPLATNO, djeca 7 do 15 godina 50% popusta, stariji od 15 godina 10% popusta.

Doplate (na recepciji hotela): boravišna pristojba cca 1 Eur po osobi/dnevno, novogodišnja večera 40 Eur po osobi (obavezno).



Drei Zinnen *Sesto/Sexten, Dobbiaco/Toblach; San Candido/Innichen; Versciaco/Vierschach*



Djeca 0-8 god. (rođ. prije 30.11.2002.) BESPLATNO u pratnji odrasle osobe koja plaća ski kartu.

Dugogodišnji san je postao stvarnost: 2 gondole za po 8 osoba od ski sezone 2014/2015 spajaju skijališta Helm i Rotwand sa čime je skijanje u području Sextner Dolomita postalo atraktivno! Skijaško područje Sextner Dolomita smješteno je u južnom Tirolu u centru Dolomita koji spadaju u UNESCO-vu svjetsku baštinu. Krajolici koji ostavljaju sve posjetioce bez daha....

NOVO U SEZONI 2018/2019 – NOVA 6-SEDEŽNICA NA MONTE ELMU

„GIRO DELLE CIME“ POSEBAN DOŽIVLJAJ!

34 km duljine i 5600 metara visine! Krenite na uzbuđljivo putovanje sa skijašima i pustite da vas očara ljepota Dolomita: zapanjujući kutci UNESCO-ove svjetske baštine u jedinstvenom zimskom svijetu. Pojedinačne dionice prelaze se pomoću ski-shuttle prijevoza. Ako ne želite sami skijati, svaku srijedu i nedjelju pratit će vas profesionalni instruktor skijanja - i to besplatno! (prijava najkasnije večer prije vožnje na: +39 0474/710375)

Sesto Sexten: idilično mjesto položeno u predivan okruženju Sextner-Dolomita
San Candido/Innichen: gradić koji pruža „gradski“ dojam, sa svojom omiljenom pješačkom zonom koja se nalazi u centru, idealan je za šetnje, apres ski rasonode i kupnju. Skijalište Haunold koje se nalazi iznad samog gradića kao i bazenski kompleks Acquafun – omiljena su odredišta svih obitelji sa djecom.
Dobbiaco/Toblach: smješten na ulazu u romantičnu dolinu Val Lando. Gradić je poznat po kulturnim priredbama. Zimi se u Dobbiaco-u održava Tour de ski. Gradić je poznat i po drugim natjecanjima u skijaškom trčanju.

Skijaško područje: 1.200-2.033 m.n.v.

Pristup/udaljenost: tunel Karavanke-Villach-Spittal-Lienz-Sillian-San Candido-Dobbiaco-Sesto; od Zagreba 395 km



SKI PUSTERTAL EXPRESS

Posebnost je svakako Ski Pustertal express – vlak koji spaja skijališta Sextner Dolomita sa skijalištem Kronplatz u 30-minutnom taktu kao i mjesta unutar regije Sextner Dolomiti.

Skijaške karte 3 ZINNEN DOLOMITES

Cijene u kn

uplata kod rezervacije	1.12.-22.12.	23.12.-6.1.3.2.-16.3.	7.1.-2.2.17.3.-7.4.
6 DANA ODRASLI	1670	2080	1870
6 DANA MLADI (rođ. nakon 30.11.2002.)	1170	1460	1310
6 DANA SENIORI (rođ. prije 30.11.1953.)	1500	1870	1680

Napomena: Ski karte 3 Zinnen Dolomites vrijede za skijaško područje Monte Elmo, Orto del Toro, Croda Rossa, Baranci i Comelico i žičare Braies - skijaško područje Rienza Dobbiaco u Waldheim-u/Sexten i Kreuzbergu.

Napomena: Karte se podižu uz predodređene osobnog dokumenta na blagajni žičare.



Hotel Waldheim 3*S

Položaj: u Sextenu, pokraj Helmsseilbahn i Waldheim (idealno za početnike i djecu) žičare, cca 10 minuta hoda od centra Sextena

U hotelu: restoran, bar, wellness (whirlpool, turska kupelj, finska sauna, prostor za relaksaciju)

U sobama: sat TV, sef, balkon

1/2 soba Helm: 20-25 m², dvokrevetna soba sa bračnim ležajem i pogledom na Helm

1/2 soba Sonnenuhr: 20-25 m², dvokrevetna soba sa bračnim ležajem i pogledom na planine iznad Sextena

1/2+2 superior soba Helm: 25-30

m², dvokrevetna soba sa bračnim ležajem i duplim krevetom na razvlačenje ili foteljom na razvlačenje (neke sobe su prilagođene za smještaj 2 odraslih i jednog djeteta a neke za dvoje odraslih i dvoje djece)

1/2+2 superior soba Sonnenuhr: 25-30 m², dvokrevetna soba sa bračnim ležajem i duplim krevetom na razvlačenje ili foteljom na razvlačenje, kut za sjedenje (neke sobe su prilagođene za smještaj 2 odraslih i jednog djeteta a neke za dvoje odraslih i dvoje djece)

Prehrana: buffet doručak, večera u 4 slijeda (buffet predjela i deserti)

1 polupansion po osobi u kn	15.12.-22.12.	22.12.-6.1.	6.1.-2.2. 9.3.-30.3.	2.2.-9.3.
1/2 Helm	679	914	663	752
1/2 Sonnenuhr	679	914	663	752
1/2+2 Helm-superior	712	946	696	785
1/2+2 Sonnenuhr-superior	744	979	728	817

Minimalan boravak: 7 noći

Popusti/doplate (na dodatnom ležaju): doplata za djecu do 2 godine 162 kn/dnevno, djeca 2 do 9 god. 50% popusta, djeca 9 do 14 god. 30% popusta, djeca 14 do 16 god. 20% popusta; stariji od 16 god. 10% popusta. **Doplate (na recepciji hotela):** boravišna pristojba 1,90 Eur odrasla osoba/dnevno, ogrtač 10 Eur po boravku, kućni ljubimci 10 Eur/dnevno.



po osobi već od

663 kn

**Ski IN/
Ski OUT**

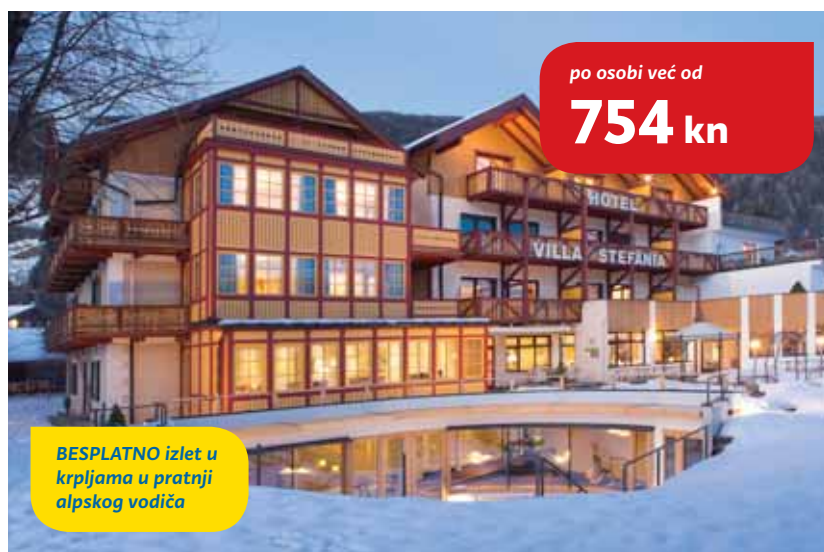

po osobi već od

754 kn

BESPLATNO izlet u krpeljama u pratnji alpskog vodiča

Hotel Villa Stefania 4*

Položaj: u centru San Candida; cca 600 m od žičare Baranci, ski bus (besplatno)

U hotelu: restoran, wellness (unutarnji bazen, hidromasaža, infracrvena kabina, finska sauna, bio sauna, turska kupelj, izbor čajeva, prostor za opuštanje, fitness), spremište za skije, salon s TV-om, dječja igraonica, mini club, parkiralište, Wi-Fi (besplatno), garaža (uz doplatu)

U sobama: ogrtač, papuče i torba za wellness,

1/2 classic: 20-24 m²; dvokrevetna soba

1/2-4 superior: 25-30 m²; dvokrevetna soba s 2 dodatna ležaja, balkon

1/2-4 junior suite: 38-44 m²; dvokrevetna soba s 2 dodatna ležaja, dnevni prostor za sjedenje, balkon

Prehrana: buffet doručak, popodnevna okrepa, večera u 4 slijeda, salatni buffet



7=6 u terminu 5.1.-13.1. (besplatno noćenje = zadnje noćenje)

FAMILY PLAN 2+2=3: 2 ODRASLIH + 2 DJECE DO 14 GOD. PLAĆAJU 3 PUNE CIJENE

1 polupansion po osobi u kn	19.12.-24.12. 9.3.-25.3.	24.12.-31.12.	31.12.-1.1.	1.1.-6.1.	6.1.-2.2.	2.2.-16.2.	16.2.-9.3.
1/2 classic	754	1172	1743	1172	754	799	845
1/2-4 superior	815	1233	1804	1233	815	860	906
1/2-4 junior suite	936	1355	1926	1355	936	982	1028

Minimalan boravak: 7 noći

Popusti (na dodatnom ležaju): djeca do 3 godine 70% popusta, djeca od 3 do 8 godina 50% popusta, djeca od 8 do 14 godina 30% popusta, djeca od 14 do 18 godina 20% popusta. **Doplate kod uplate:** boravci kraći od 4 noći 95 kn/dnevno (na upit). **Doplate (na recepciji hotela):** boravišna pristojba cca 2,50 Eur po osobi/dnevno, garaža 10 Eur/dnevno



po osobi već od

809 kn

Sporthotel Tyrol 4*

Položaj: u centru San Candida (Innichen-a), 5 minuta hoda od skijališta/žičare; hotel je renoviran u proljeću 2015

U hotelu: restoran, bar, biblioteka, biljar (u podrumu koji datira iz 16 stoljeća), fitness, mini club, zabez, whirlpool, finska sauna, turska kupelj, vitarium, infra crvena kabina, infra solarna kabina, Kneipp kupke, vodeni kreveti; garaža ili parkiralište (osigurano za 1 automobil po sobi, besplatan W-lan; uz doplatu masaže i razni tretmani ljepote

U sobama: sat TV, sef, sušilo za kosu, mini bar, u većini balkon

1/2 soba: 22 m², dvokrevetna soba sa bračnim ležajem

1/2+1 Komfort: 25 m², dvokrevetna soba sa bračnim i 1 dodatnim ležajem, loggia

1/2+2 Family: 30 m², dvokrevetna soba s

duplim ležajem na razvlačenje, balkon-pogled na Dolomite

1/2+2 Deluxe (bez balkona): 33 m², moderno uređena dvokrevetna soba sa bračnim ležajem, kauč na razvlačenje (za 2 djece ili 1 odraslu osobu); ovaj tip soba nema balkon i ima pogled na planine

1/2+2 Deluxe : 33 m², dvokrevetna soba sa bračnim ležajem, kauč na razvlačenje (za 2 djece ili 1 odraslu osobu); balkon

1/2+2 Superior: 38 m², uređena tradicionalno-elegantno, loggia prema jugu s pogledom na planine; bračni ležaj i dupli ležaj na razvlačenje (za 2 djece ili 1 odraslu osobu)

Prehrana: buffet doručak, večera u 4 slijeda uz tematski meni (gala večera, tirolski meni, divljač), buffet – juhe, salate i deserti



FAMILY PLAN 2+2=3: 2 odraslih + 2 djece do 12 god. plaćaju 3 pune cijene (minimalan boravak 7 noći; vrijedi u terminu 5.1.-31.3.)

1 polupansion po osobi u kn	22.12.-6.1.	6.1.-3.2. 9.3.-31.3.	3.2.-23.2.	23.2.-9.3.
1/2 soba	1484	809	882	963
1/2+1 Komfort	1608	987	1068	1157
1/2+2 Family	1561	946	1027	1108
1/2+2 Deluxe (bez balkona)	1618	1027	1108	1205
1/2+2 Deluxe	1665	1068	1149	1246
1/2+2 Superior	1865	1238	1318	1407
Minimalan boravak: 7 noći				

Doplate/popusti (na dodatnom ležaju): doplata za djecu do 2 godine 334 kn dnevno, djeca 2 do 7 god. 50% popusta, djeca 7 do 14 god. 30% popusta, stariji od 14 god. 20% popusta

Doplate (na recepciji hotela): boravišna pristojba 2 Eur po osobi/dnevno (za osobe starije od 14 god.), kućni ljubimci 18 Eur/dnevno, novogodišnja večera 80 Eur (odrasli), 45 Eur (djeca do 12 godina)



Residence Emmy

Položaj: u San Candidu, cca 1 km od skijališta, besplatan ski bus ispred apartmanske kuće; uz AcquaFun

U apartmanskoj kući: odlagalište skijaške opreme, garaža (uz doplatu)

U apartmanima: sat TV, perilica suđa, sušilo za kosu, sef, WI-FI (uz doplatu), balkon

1/2 app Typ A: 33 m²; ulazni prostor s kuhinjskom nišom, soba s bračnim ležajem i 1 dodatnim ležajem

1/2-4 app Typ B: 52 m²; ulazni prostor s kuhinjskom nišom, soba s

bračnim ležajem, dnevna soba s dva kauča

1/4-5 app Typ C: 60 m², ulazni prostor s kuhinjskom nišom i garderobom, soba s bračnim ležajem, dnevna soba s tri ležaja

1/6 app Typ D: 90 m²; na dvije etaže- u donjoj etaži: ulazni prostor s kuhinjskom nišom i garderobom, soba s bračnim ležajem, dnevna soba s dva ležaja kupaonica/wc – na gornjoj etaži: soba s bračnim ležajem, kupaonica/wc



Popust na ulaz u AcquaFun za goste Residence Emmy



partman već od

480 kn

NOVO

dnevni najam apartmana u kn	22.12.-25.12.	25.12.-5.1.	5.1.-2.2. 16.3.-27.4.	2.2.-2.3. 9.3.-16.3.	2.3.-9.3.
1/2 app Typ A	814	942	480	625	796
1/2-4 app Typ B	1113	1379	711	848	1105
1/4-5 app Typ C	1285	1550	848	976	1250
1/6 app Typ D	1584	1936	1139	1319	1542

Minimalan boravak: 7 noći

Doplate (u apartmanskoj kući): boravišna pristojba 1,90 Eur po osobi dnevno (osobe 14 god. i stariji); WI-FI 10 Eur po boravku; dječji krevetić 10 Eur po boravku; dodatni ležaj 10 Eur dnevno, garaža 4 Eur dnevno, završno čišćenje Typ A 45 Eur, Typ B/C 50 Eur, Typ D 60 Eur

Hotel Löwe 3*

Položaj: u Vierschachu- udaljen 3 km od San Candida, 150 m od žičare Monte Elmo, stajalište ski busa u blizini hotela

U hotelu: restoran, bar, finska sauna, turska kupelj, whirlpool, odlagalište ski opreme, parkiralište

U sobama: sat TV, WI-FI, sef, neke sobe imaju balkon

1/2+1 Waldblick: 19 m², dvokrevet-

na soba s dodatnim ležajem

1/2+2 Helm: 25 m², dvokrevetna soba s dva dodatna ležaja

1/2+2 Superior: 40 m², dvokrevetna soba s dva dodatna ležaja

Prehrana: buffet doručak, večera u 4 slijeda uz izbor menija, saladni buffet, mogućnost vegeterijanske i veganske prehrane



po osobi već od

569 kn

Akcija 7=6 u terminu 5.1.-19.1. za uplate do 30.10.

1 polupansion po osobi u kn	5.1.-2.2. 9.3.-7.4.	2.2.-2.3.	2.3.-9.3.
1/2+1 Waldblick	569	608	733
1/2+2 Helm	608	647	772
1/2+2 Superior	647	686	811

Minimalan boravak: 5 noći

Popusti (na dod. ležaju): djeca do 6 godina 50% popusta, djeca 6-14 godina 30% popusta
Doplate (na recepciji hotela): boravišna pristojba 2 Eur po osobi dnevno



NOVO

NOVO



po osobi već od

965 kn

Hotel Post 4*s

Hotel za odrasle!

Položaj: u centru San Candida, cca 5 minuta vožnje od žičare, besplatan ski bus u blizini hotela

U hotelu: lounge bar, restoran, a la carte restoran, bazen, sauna, turska kupelj, masaže, parkiralište, garaža, odlagalište ski opreme, besplatan WI-FI

U sobama: sat TV, sušilo za kosu, sef, minibar, WI-FI

1/2 Cielo: 30 m², dvokrevet-

na soba

1/2, 1/2+1 Stella: 40 m², optički odvojen dnevni i spavaći prostor; u spavaćem prostoru bračni ležaj a u dnevnom prostoru kauč (za osobe starije od 14 godina) – u nekim su itama moguć smještaj samo za 2 osobe

Prehrana: buffet doručak, poslijepodnevna okrepa, večera u 5 slijedova

1 polupansion po osobi u kn	9.12.-21.12. 6.1.-8.2. 10.3.-30.3.	21.12.-26.12. 8.2.-22.2.	26.12.-6.1.	22.2.-9.3.
1/2 Cielo	965	1087	1482	1131
1/2, 1/2+1 Stella	1024	1170	1531	1209

Minimalan boravak: 7 noći

Popust na 3. ležaju u suite Stella – osobe 14 godina i stariji 20% popusta

Doplata kod uplate: 1/1 soba 80%. **Doplate (na recepciji hotela):** bor. pristojba cca 2 Eur po osobi dnevno, novogodišnja večera 60 Eur, kućni ljubimci 15 Eur dnevno

Hotel Baranci 3*s

Položaj: u San Candidu, cca 300 m od ski staze Monte Baranci, 300 m od centra

U hotelu: restoran, bar, dječja igraonica, wellness (finska sauna, bio sauna, turska kupelj, whirlpool, masaža, parkiralište, garaža (uz doplatu)

U sobama: sat TV, sušilo za kosu, sef, bespla-

tan WI-FI, balkon

1/2 standard: dvokrevetna soba

1/2+2 standard: dvokrevetna soba s dva dodatna ležaja

Prehrana: buffet doručak, večera u 4 slijeda, jednom tjedno večera uz regionalne specijalitete



Akcija 7=6 u terminima 1.12.-22.12., 5.1.-2.2. i 10.3.-30.3.

FAMILY PLAN 2 ODRASLIH + 2 DJECE DO 16 GODINA PLAĆAJU 3 PUNE CIJENE (AKCIJA NE VRIJEDI U TERMINU 29.12.-5.1.)

*Akcije se ne mogu kombinirati

1 polupansion po osobi u kn	1.12.-22.12. 5.1.-2.2.	22.12.-29.12. 2.3.-10.3.	29.12.-5.1.	2.2.-2.3.	10.3.-30.3.
1/2 standard	639	795	1073	692	609
1/2+2 standard	639	795	1073	692	609

Minimalan boravak 7 noći

Popusti (na dod. ležaju): djeca do 3 god. besplatno, djeca 3 do 9 godina 50% popusta, 9 do 16 godina 30% popusta, stariji od 16 god. 20% popusta. **Doplata kod uplate:** 1/1 soba 122 kn dnevno

Doplate (na recepciji hotela): bor. pristojba cca 2 Eur po osobi dnevno, dječji krevetić 15 eur dnevno, garaža 12 Eur dnevno, kućni ljubimci 10 Eur dnevno

2 besplatna izleta u krpljama tjedno



NOVO

po osobi već od

609 kn





Kod boravka dužeg od 3 noći – besplatan ulaz u AcquaFun u Innichenu (San Candido)

Hotel Strobl 3*

Položaj: u Sextenu, cca 400 m od skijališta, stajalište ski busa udaljeno 100 m od hotela

U hotelu: restoran, bar, zimski vrt, wellness (finska sauna, turska kupelj Kneipp-kupke), masaža (uz doplatu)

U sobama: sat TV, sušilo za kosu, sef, internet priključak

1/2 Cima di Sesto: dvokrevetna soba

1/2 Meridiana: dvokrevetna soba, balkon

1/2+2 Panorama: na 3.katu; dvokrevetna soba, dupli kauč na razvlačenje, terasa

Prehrana: izvrsna južnotirolska kuhinja sa mediteranskim akcentom - buffet doručak, večera u 4 slijeda, salatni buffet, voće, dječji meni, jednom tjedno gala večera u 5 slijedova



po osobi već od

533 kn

1 polupansion po osobi u kn	15.12.-22.12. 19.1.-2.2.	6.1.-19.1. 9.3.-17.3.	2.2.-2.3.	2.3.-9.3.
1/2 Cima di Sesto	586	533	639	700
1/2 Meridiana	609	556	662	723
1/2+2 Panorama	678	624	731	792

Minimalan boravak: 4 noći; kraći boravci na upit

Popusti/doplate (na dodatnom ležaju): doplata za djecu do 3 godine 114 kn/dnevno, doplata za djecu 3 do 6 godina 244 kn/dnevno, doplata za djecu 6 do 12 godina 320 kn/dnevno, doplata za djecu 12 do 14 godina 426 kn/dnevno, osobe starije od 14 godina 20% popusta

Doplate (na recepciji hotela): boravišna pristojba cca 2 Eur odrasla osoba/dnevno, novogodišnja večera (obavezno): djeca do 9 godina BESPLATNO, djeca 9 do 16 godina 25 Eur po osobi, osobe starije od 16 godina 39 Eur po osobi, kućni ljubimci 12 Eur/dnevno (nisu dozvoljeni u sobi 1/2+2 Panorama).

Apartmani Strobl

Položaj: u Sextenu, cca 500 m od centra, 600 m od žičare, 300 m od stajališta ski busa

U apartmanima: sat TV, terasa ili balkon, sušilo za kosu, internet priključak

1/2 Typ B: 37 m², studio sa duplim ležajem na razvlačenje, kuhinjska niša

1/2 Typ C: 40 m², dnevno-spavaći prostor sa

duplim ležajem na razvlačenje, kuhinja

1/4 Typ A: 47 m², soba s bračnim ležajem ili 2 odvojena ležaja, dnevni boravak sa duplim ležajem na razvlačenje, kuhinjska niša

Dodatne usluge u Hotelu Strobl (uz doplatu): masaža, ogrtači, doručak ili polupansion



apartman već od

510 kn



Kod boravka dužeg od 3 noći – 50% popusta na ulaz na bazen AcquaFun u Innichenu (San Candido)

BESPLATAN ULAZ U Wellness hotela Strobl (400 m)

dnevni najam apartmana u kn	15.12.-22.12. 19.1.-2.2.	6.1.-19.1. 9.3.-17.3.	2.2.-2.3.	2.3.-9.3.
1/2 Typ B	678	510	761	830
1/2 Typ C	678	510	761	830
1/4 Typ A – 2 osobe	914	655	914	1005
1/4 Typ A – 3 osobe	974	716	974	1066
1/4 Typ A – 4 osobe	1035	777	1035	1127

Minimalan boravak: 4 noći; kraći boravci na upit

Doplate (u apartmanskoj kući): boravišna pristojba cca 2 Eur po osobi/dnevno

Napomena: kod boravka kraćeg od 4 noći obavezna doplata završnog čišćenja (1/4 Typ A 40 Eur/app, 1/2 Typ B i 1/2 Typ C 30 Eur/app)



Cortina d'Ampezzo

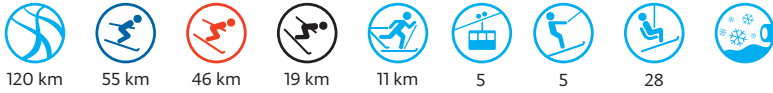

Snježna kraljica Dolomita, Cortina je zimski raj par excellence u Alpama. Snježni vrhovi Dolomita ostavljaju bez daha svojim jedinstvenim oblicima i ljepotom prirode kojoj nema premca. Najljepši panoramski pogled u Alpama, najizazovnije crne skijaške staze u Dolomitima, garantirani snijeg na 90% skijališta, 8 sati sunca dnevno...Vaš privatni raj u planinama! Skijanje je klasik koji ne izlazi iz mode u Cortini, s tehnički zahtjevnim stazama za profesionalce, kao i stazama za početnike.

Pristup/udaljenost: 1.224 m/nmv
Skijaško područje: 1.715 – 2.939 m/nmv
Pristup/udaljenost: Ljubljana – Trst – Pordenone – Vittorio Veneto – Belluno – Cortina d'Ampezzo; od Zagreba 454 km
Info tel.: +39 0436 862171



po osobi već od
703 kn

Hotel Menardi 3*

Položaj: cca 1,2 km od centra Cortine d'Ampezzo; cca 400 m od skijališta; stajalište ski busa ispred hotela (besplatno)
Hotelska ponuda: recepcija, restoran, spremište za skije, salon s TV-om, bar, Wi-Fi (besplatno), konferencijska dvorana, parkiralište, garaža (uz doplatu), wellness – uz doplatu; 1 ulaz za vrijeme boravka BESPLATNO (sauna,

hidromasažna kada, turska kupelj; masaže i tretmani ljepote – uz doplatu)
U sobama: sušilo za kosu, sat TV, sef
1/2 R2 soba: dvokrevetna soba
1/2+1 R3 soba: dvokrevetna soba s 1 dodatnim ležajem
Prehrana: buffet doručak, večera u 3 slijeda uz izbor menija

FIRST MINUTE 8% popusta za uplate do 29.11.

1 polupansion po osobi u kn	22.12.-5.1.	5.1.-2.2. 9.3.-16.3.	2.2.-16.2. 2.3.-9.3.	16.2.-2.3.
1/2 R2	1114	703	843	919
1/2+1 R3	1114	703	843	919

Minimalan boravak: 7 noći (dolazak sub-sub), osim u terminima 5.1.-2.2. i 9.3.-16.3.: 3 noći

Popusti (na dodatnom ležaju): djeca do 5 godina BESPLATNO, djeca 5 do 12 godina 50% popusta, stariji od 12 godina 25% popusta. **Doplate (na recepciji hotela):** boravišna pristojba cca 2 Eur po osobi/dnevno, garaža 15 Eur/dnevno, novogodišnja gala večera 60 Eur po osobi (nije obavezno), kućni ljubimci 10 Eur/dnevno (na upit).





Hotel Des Alpes 3*

Položaj: cca 1,5 km od žičare i skijališta; cca 2 km od centra; stajalište ski busa ispred hotela

Hotelska ponuda: restoran, bar, wellness – uz doplatu (sauna, hidromasažna kada, turska kupelj prostor za opuštanje), Wi-Fi (besplatno), parkiralište, spremište za skije

U sobama: sat TV, Wi-Fi; u većini soba balkon

1/2+1 standard: dvokrevetna soba s 1 dodatnim ležajem

Prehrana: buffet doručak, večera u 3 slijeda sa izborom menija ili buffet večera

1 polupansion po osobi u kn	26.12.-2.1.	2.1.-6.1.	6.1.-20.1. 10.3.-24.3.	20.1.-10.2.	10.2.-10.3.
-----------------------------	-------------	-----------	------------------------	-------------	-------------

1/2+1 standard	1272	1142	576	685	794
----------------	------	------	-----	-----	-----

Minimalan boravak: 7 noći, osim u terminu 2.1.-6.1.: 4 noći

Popusti (na dodatnom ležaju): djeca do 3 godine BESPLATNO, djeca 3 do 7 godina 40% popusta, djeca 7 do 13 godina 30% popusta, djeca 13 do 18 godina 20% popusta, osobe starije od 18 godina 10% popusta.

Doplate (na recepciji hotela): boravišna pristojba cca 2 Eur po osobi/dnevno, ulaz u wellness 15 Eur/dnevno (55 Eur/tjedno), dječji krevetić 15 Eur/dnevno, kućni ljubimci 15 Eur/dnevno.



po osobi već od

576 kn



po osobi već od

419 kn

FIRST MINUTE 10% popusta za uplate do 30.11.

Posebna ponuda "Beverage included": 1/4 i vina i 1/2 i mineralne vode uz večeru po osobi BESPLATNO (vrijedi za minimalan boravak 4 noći u terminu 5.1.-12.1. i 9.3.-17.3.)

1 polupansion po osobi u kn	22.12.-29.12.	29.12.-5.1.	5.1.-12.1. 9.3.-17.3.	12.1.-26.1. 2.3.-9.3.	26.1.-2.3.
-----------------------------	---------------	-------------	-----------------------	-----------------------	------------

1/2 Standard	523	904	419	447	466
--------------	-----	-----	-----	-----	-----

1/3-4 Superior	580	961	476	504	523
----------------	-----	-----	-----	-----	-----

1/4 Family	638	1018	533	561	580
------------	-----	------	-----	-----	-----

1/4-5 Super Family	695	1075	590	619	638
--------------------	-----	------	-----	-----	-----

Minimalan boravak: 7 noći (dolazak sub – sub) u terminu 22.12.-5.1.; 4 noći u terminu 5.1.-26.1., 9.3.-17.3.; 7 noći u terminu 26.1.-9.3.

Popusti (na dodatnom ležaju) - 3. i 4. ležaj u Superior, Family i Super Family sobi: djeca do 12 godina BESPLATNO, osobe starije od 12 godina 50% popusta; 5. ležaj u Super Family sobi: djeca do 2 godine BESPLATNO, djeca starija od 2 godine i odrasli 50% popusta.

Doplate (na recepciji hotela): boravišna pristojba cca 2 Eur po osobi/dnevno, dječji krevetić 8 Eur/dnevno, kućni ljubimci 20 Eur/dnevno, garaža 10 Eur/dnevno; 35 Eur/tjedno, wellness centar promotional package (16-99 god.) 25 Eur po osobi/tjedno (7 Eur po osobi/dnevno).

Grand Hotel Misurina 4*

Položaj: u centru mjesta Misurina; u blizini žičare u Misurini; cca 15 min. vožnje do žičare u Cortini; hotelski shuttle bus do žičare Faloria i Cristallo (besplatno)

Hotelska ponuda: recepcija, bar, wellness – uz doplatu (unutarjni bazen, sauna, turska kupelj, prostor za opuštanje), animacija za djecu (4-12 godina), parkiralište, garaža (uz doplatu), spremište za skije, Wi-Fi u predvorju hotela (besplatno)

U sobama: minibar (na upit), TV, sušilo za kosu

1/2 standard: 16-18 m²; dvokrevetna soba, balkon

1/3-4 Superior: 24-25 m²; dvokrevetna soba, dupli kauč na razvlačenje

1/4 Family: 33-37 m²; dvokrevetna soba, dnevni prostor s kaučem na razvlačenje i blagovaonicom odvojen klimnim vratima; u nekim sobama balkon

1/4-5 Super Family: 46-48 m²; 2 dvokrevetne sobe, dnevni prostor s kaučem na razvlačenje i blagovaonicom; u nekim sobama balkon

Prehrana: buffet doručak, večera u 3 slijeda uz izbor menija, jednom tjedno tradicionalna večera

Napomena: božićna i novogodišnja večera uključene u cijenu



Hôtel de la Poste

CORTINA D'AMPEZZO



HERITAGE
HOTEL



Piazza Roma, 14, 32043 Cortina d'Ampezzo BL

Telefon: +39 0436 4271

www.delaposte.it



Arabba

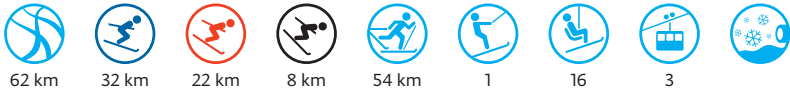

Skijaško područje Arabba nalazi se u Dolomitima, odmah pokraj poznatog skijališta Sella Ronda i dio je talijanske regije Veneto (ostala skijaška mjesta su dio pokrajine Južni Tiro).

Arabba je godinama privlačila skijaše entuzijaste, ali i mnogo skijaša koji su prolazili kroz mjesto skijajući po Sella Rondi prema Marmoladi, istovremeno uživajući u čarima malog naselja na 1600 m/nmv.

Položaj: u talijanskoj regiji Veneto; 1602 – 2478 m/nmv

Skijaško područje: dio skijališta Sellaronda (400 km ski staza) sa 62 km skijaških staza; važna karika za 4 okolna prolaza Dolomita: Campolongo, Gardena, Sella i Pordoi. Moguće doskijati do poznatih skijaških staza Portavescovo i Marmolada – popularno zvana „Kraljica Dolomita“.

Pristup/udaljenost: Ljubljana – Fernetiči – Pordenone – Venezia – Udine – Pordenone – Belluno – Cadore-Dolomiti – Passo Longarone – Passo Zoldo Alto – Passo Sella di Cadore – Arabba; iz Zagreba 465 km

Info telefon: +39/0436/780019

po osobi već od

628 kn



Hotel Olympia 3*

Položaj: cca 600 m od žičare i skijališta Burz i cca 300 m od centra mjesta, trgovina, barova i restorana, 500 m od klizališta

Hotelska ponuda: hotelsko predvorje, lounge, salon s TV-om, sala za doručak, restoran, bar, igraonica, Wi-Fi (besplatno), spremište za skije, parkiralište, garaža (uz doplatu), sauna, whirlpool, masaže (uz doplatu)

U sobama: sušilo za kosu, sat TV, sef, Internet

1/2+2 soba: dvokrevetna soba s 2 dodatna ležaja

Prehrana: buffet doručak, večera u 4 slijeda uz izbor 2 menija, salatni buffet, jednom tjedno tradicionalna večera

Dodatno uključeno u cijenu: božićna i novogodišnja večera



1 polupansion po osobi u kn	22.12.-29.12. 9.2.-9.3.	29.12.-5.1.	5.1.-12.1.	12.1.-2.2.	2.2.-9.2.	9.3.-31.3.
1/2+2	942	1151	628	723	809	709
Minimalan boravak: 7 noći (dolazak sub-sub)						

Popusti (na dodatnom ležaju): djeca do 3 godine 70% popusta, djeca 3 do 7 godina 50% popusta, djeca 7 do 12 godina 40% popusta, stariji od 12 godina 30% popusta

Doplate (na recepciji hotela): boravišna pristojba cca 2 Eur po osobi/dnevno, kućni ljubimci 6 Eur/dnevno, garaža 10 Eur/dnevno.



po osobi već od

899 kn

Hotel Grifone 4*

Položaj: cca 600 m od žičare**Hotelska ponuda:** recepcija, bar, restoran, Wi-Fi (besplatno), wellness (sauna, turska kupelj, whirlpool/jacuzzi, kneipp kupka, unutarnji bazen), usluga čuvanja djece (na upit - uz doplatu), parkiralište**U sobama:** sušilo za kosu, sat TV, minibar, kupaći ogrtač, Wi-Fi (besplatno); balkon ili terasa**1/2 standard:** 25 m²; dvokrevet-

na soba

1/2+1 comfort: 29 m²; dvokrevetna soba s 1 dodatnim ležajem**1/2+1 superior:** 31 m²; dvokrevetna soba s 1 dodatnim ležajem. Košara voća kod dolaska!**Prehrana:** buffet doručak, večera u 4 slijeda uz izbor 5 menija, salatni buffet, desertni buffet, jednom tjedno tradicionalna večera**Dodatno uključeno u cijenu:** novogodišnja večera**FIRST MINUTE 10% popusta za uplate do 30.11.****7=5 u terminu 5.1.-2.2. i 9.3.-31.3.****U terminu 17.3.-6.4.: 7-dnevna ski karta po cijeni 6-dnevne ski karte (uz predočenje vouchera koji dobijete na recepciji hotela)*****Popusti i akcije se ne mogu kombinirati**

1 polupansion po osobi u kn	24.12.-5.1.	5.1.-9.2. 9.3.-6.4.	9.2.-23.2.	23.2.-9.3.
1/2 standard	1404	899	921	1044
1/2+1 comfort	1561	999	1025	1161
1/2+1 superior	1791	1149	1175	1337

Minimalan boravak: 7 noći (dolazak sub-sub)

Popusti za djecu (na dodatnom ležaju): djeca do 3 godine BESPLATNO, djeca 3 do 9 godina 30% popusta, osobe starije od 9 godina 20% popusta.**Doplate (na recepciji hotela):** boravišna pristojba cca 2 Eur po osobi/dnevno, kućni ljubimci 15 Eur/dnevno.

Hotel Evaldo 4*

Položaj: cca 300 m od žičare i skijališta; cca 300 m od centra mjesta; cca 100 m od trgovina, barova i restorana**Hotelska ponuda:** recepcija, predvorje, lounge, salon s TV-om, sala za doručak/restoran, bar, piano bar, Wi-Fi (besplatno), spremište za skije, parkiralište, garaža (uz doplatu), wellness (unutarnji bazen, sauna, turska kupelj, whirlpool)**U sobama:** sušilo za kosu, sat TV, sef, minibar; kupaći ogrtač i

papuče, Wi-Fi (uz doplatu)

1/2+1 Superior: dvokrevetna soba s 1 dodatnim ležajem**1/2+2 Suite:** dvokrevetna soba s 2 dodatna ležaja; balkon**Prehrana:** buffet doručak, popodnevni snack, večera u 4 slijeda uz izbor 4 menija, salatni buffet, desertni buffet, jednom tjedno tradicionalna buffet večera**Dodatno uključeno u cijenu:** božićna i novogodišnja večera

po osobi već od

1.037 kn**FIRST MINUTE 5% popusta za uplate do 30.10.**

1 polupansion po osobi u kn	22.12.-29.12. 9.2.-9.3.	29.12.-5.1.	5.1.-19.1. 9.3.-6.4.	19.1.-9.2.
1/2+1 Superior	1361	1727	1037	1123
1/2+2 Suite	1427	1799	1104	1199

Minimalan boravak: 7 noći (dolazak sub-sub)

Popusti za djecu (na dodatnom ležaju): djeca do 3 godine 70% popusta, djeca 3 do 12 godina 50% popusta, djeca 12 do 18 godina 30% popusta, osobe starije od 18 godina 20% popusta.**Doplate (na recepciji hotela):** boravišna pristojba cca 2 Eur po osobi/dnevno, dječji krevetići 20 Eur/dnevno, garaža 6 Eur/dnevno. Kućni ljubimci nisu dozvoljeni.

Val Gardena



Spektakularne utrke Svjetskog kupa na poznatoj Saslong padini, romantični zalasci sunca na Col Raiser-u ili legendarna Sella Ronda ski turneja - zima u Val Gardeni prikazuje baštinu UNESCO-a u svom punom sjaju!

Uz impresivne skijaške staze, Val Gardena nudi povijesne i kulturne znamenitosti, gastronomske užitke čiji se okusi ne zaboravljaju, kao i izlete u mirnom, snježnom krajoliku – zimski odmor koji spaja sve ukuse!

Glavna mjesta – Groeden-St.Ulrich/Ortisei-St. Christina i Wolkenstein – udaljeni su samo 8 km jedan od drugoga i nude izvrstan odmor u bilo koje doba godine. Ono što ih čini posebnima su veličanstveni prirodni krajolik, aktivno zalaganje za kulturu i tradiciju, kao i toplo i ljubazno gostoprimstvo.

Položaj: 1.236 m/nmv

Skijaško područje: 1.236 - 2.418 m/nmv

Pristup/udaljenost: Ljubljana – tunel Karavanke – Spittal – Lienz – Sillian – St.Lorenzen – Val Gardena; od Zagreba 476 km

Info tel.: +39 0471 777 777



Hotel Alaska 3*S

Položaj: u Selva Val Gardeni; na skijašilištu; uz žičaru koja povezuje Val Gardenu sa Alta Badiom; cca 500 m od centra mjesta Selva Gardena; shuttle bus do centra (besplatno)

Hotelska ponuda: restoran, bar, à la carte restoran, hotelsko parkiralište, stolni tenis, wellness (sauna, turska kupelj, jacuzzi; masaže – uz doplatu), Wi-Fi (besplatno)

U sobama: sušilo za kosu, sat TV, minibar, sef, balkon

1/2+2 R4B Superior: dvokrevetna soba s 2 dodatna ležaja

Prehrana: buffet doručak, večera u 3 slijeda uz izbor menija, salatni buffet

Dodatno uključeno u cijenu: ulaz na klizalište, najam klizaljki, skijanje uz pratitelja - prijava na recepciji hotela

1 polupansion po osobi u kn	22.12.-29.12.	29.12.-5.1.	5.1.-23.2. 9.3.-7.4.	23.2.-9.3.
1/2+2 R4B Superior	973	1622	887	1135
Minimalan boravak: 7 noći (dolazak sub-sub)				

Popusti (na dodatnom ležaju): djeca do 2 godine BESPLATNO, djeca 2 do 8 godina 50% popusta, djeca 8 do 13 godina 20% popusta, stariji od 13 godina 10% popusta.

Doplate (na recepciji hotela): boravišna pristojba cca 2 Eur po osobi/dnevno, novogodišnja večera 60 Eur po osobi (obavezno), kućni ljubimci 7 Eur/dnevno (na upit).



Hotel Ronce 3*

Položaj: u Ortisei-i; cca 800 m od žičare i centra mjesta; stajalište ski busa ispred hotela

Hotelska ponuda: lounge, bar, restoran, Wi-Fi na baru (besplatno), wellness (sauna, turska kupelj, whirlpool), parkiralište, garaža, spremište za skije

U sobama: sušilo za kosu, sat TV;

balkon

1/2 soba: dvokrevetna soba

1/2+2 soba: dvokrevetna soba s 2 dodatna ležaja

Prehrana: buffet doručak, večera u 3 slijeda uz izbor menija, salatni buffet

Dodatno uključeno u cijenu: božićna i novogodišnja večera



po osobi već od

609 kn

NOVO

FIRST MINUTE 5% POPUSTA ZA UPLATE DO 30.9. (vrijedi u terminu 5.1.-2.2.)

„Val Gardena mobil card“: besplatno korištenje javnog prijevoza u Val Gardeni (informacije na recepciji hotela). Mogućnost korištenja javnog bazena u Ortisei-u uz doplatu (cca 800 m od hotela)

1 polupansion po osobi u kn	22.12.-5.1.	5.1.-2.2. 9.3.-30.3.	2.2.-9.3.
1/2 soba	868	609	664
1/2+2 soba	868	609	664

Minimalan boravak: 5 noći (dolazak sub ili ned), osim u terminu 22.12.-5.1.: 7 noći (dolazak sub-sub)

Popusti za djecu (na dodatnom ležaju): djeca do 3 godine BESPLATNO, djeca 3 do 7 godina 50% popusta, djeca 7 do 13 godina 30% popusta, osobe starije od 13 godina 20% popusta.

Doplate (na recepciji hotela): boravišna pristojbica 2 Eur po osobi/dnevno

Hotel Olympia 3*

Položaj: u centru mjesta Selva Val Gardena; cca 150 m od žičare

Hotelska ponuda: sala za večeru, bar, salon s TV-om, spremište za skije, parkiralište, sauna i whirlpool (besplatno), Wi-Fi u zajedničkim prostorijama (besplatno)

U sobama: sušilo za kosu, balkon, sat TV, sef

1/2 RS soba: dvokrevetna soba za 1 odraslog i 1 dijete do 13 godina

1/2+1 R3 soba: dvokrevetna soba s 1 dodatnim ležajem

Prehrana: buffet doručak, večera u 3 slijeda s izborom menija, salatni buffet

Napomena: božićna i novogodišnja večera uključene u cijenu

Smještaj u 1/2 RS sobi: 1 odrasli + 1 dijete do 13 godina: dijete 20% popusta

1 polupansion po osobi u kn	22.12.-29.12. 5.1.-16.2. 9.3.-23.3.	29.12.-5.1.	16.2.-9.3.
1/2 RS soba*	757	1049	854
1/2+1 R3 soba	757	1049	854

Minimalan boravak: 7 noći (dolazak sub-sub)

Popusti (na dodatnom ležaju): u 1/2 RS sobi (osnovni ležaj): djeca do 13 godina 20% popusta; u 1/2+1 R3 sobi: djeca do 6 godina BESPLATNO, djeca od 6 do 10 godina 50% popusta, djeca od 10 do 13 godina 30% popusta, osobe starije od 13 godina 10% popusta. **Doplate (na recepciji hotela):** boravišna pristojba cca 2 Eur po osobi/dnevno, kućni ljubimci 5 Eur/dnevno



po osobi već od

757 kn





po osobi već od

1.013 kn

Hotel Miravalle 4*

Položaj: u Selva Val Gardeni, cca 50 m od žičare; cca 500 m od centra mjesta

Hotelska ponuda: recepcija, bar, restoran, salon s TV-om, sala za čitanje, Wi-Fi (uz doplatu), wellness (sauna, turska kupelj, kneipp kupka, fitness), parkiralište, garaža

U sobama: sušilo za kosu, sat TV, sef, minibar, Wi-Fi (uz doplatu). Sve sobe imaju balkon i pogled na planinu.

1/2+1 Standard: 25 m²; dvokrevetna soba

1/2+2 Superior: 30 m²; dvokrevetna soba s 2 dodatna ležaja

1/2+2 Junior Suite: 40 m²; dvokrevetna soba s 2 dodatna ležaja

Prehrana: buffet doručak, večera u 4 slijeda uz izbor menija, salatni buffet, desertni buffet

Dodatno uključeno u cijenu: božićna i novogodišnja večera

10% popusta na najam ski opreme Skischool 2000

10% popusta na grupni tečaj škole skijanja Skischool 2000

7=6 u terminu 5.1.-19.1.

1 polupansion po osobi u kn	5.1.-19.1.	19.1.-23.2.	23.2.-9.3.	9.3.-16.3.	16.3.-6.4.
1/2+1 Standard	1049	1199	1275	1087	1013
1/2+2 Superior	1125	1275	1349	1163	1087
1/2+2 Junior Suite	1199	1349	1425	1237	1163

Minimalan boravak 7 noći (dolazak sub-sub)

Popusti za djecu (na dodatnom ležaju): djeca do 3 godine 60% popusta, djeca 3 do 6 godina 50% popusta, djeca 6 do 9 godina 30% popusta, osobe starije od 9 godina 20% popusta.

Doplate (na recepciji hotela): boravišna pristojba 2,50 Eur po osobi/dnevno, dječji krevetić 15 Eur/dnevno, kućni ljubimci 15 Eur/dnevno.



po osobi već od

1.287 kn

Hotel Somont 4*

Položaj: u Selva Val Gardeni, cca 50 m od žičare, cca 300 m od centra mjesta

Hotelska ponuda: recepcija, bar, restoran, Wi-Fi (besplatno), wellness (sauna, turska kupelj, whirlpool/jacuzzi, unutarnji bazen), parkiralište, garaža (uz doplatu)

U sobama: sušilo za kosu, sat TV, sef, minibar, Wi-Fi (besplatno); balkon

1/2+1 Saslong: 25 m²; dvokrevetna

soba s 1 dodatnim ležajem

1/2+2 Dolomiti: 25-30 m²; dvokrevetna soba s 2 dodatna ležaja

Prehrana: buffet doručak, večera u 3 slijeda uz izbor menija, salatni buffet, desertni buffet, jednom tjedno tradicionalna večera

Dodatno uključeno u cijenu: božićna i novogodišnja večera

1 polupansion po osobi u kn	26.12.-10.1.	10.1.-19.1.16.3.-6.4.	19.1.-2.2.	2.2.-9.2.	9.2.-9.3.	9.3.-16.3.
1/2+1 Saslong	2160	1287	1432	1513	1672	1473
1/2+2 Dolomiti	2320	1368	1513	1592	1751	1551

Minimalan boravak 7 noći (dolazak sub-sub)

Popusti/doplate (na dodatnom ležaju): doplata za djecu do 2 godine 200 kn po osobi/dnevno, djeca 2 do 8 godina 50% popusta, djeca 8 do 12 godina 30% popusta, osobe starije od 12 godina 10% popusta.

Doplate (na recepciji hotela): boravišna pristojba 3 Eur po osobi/dnevno, garaža 10 Eur/dnevno.



Ski IN

po osobi već od

616 kn

Hotel Alpino Plan 3*

Položaj: cca 800 m od centra mjesta Selva Val Gardena; cca 500 m od žičare; cca 100 m od stajališta ski busa; do hotela se može doskijati

Hotelska ponuda: recepcija, restoran, bar, spremište za skije, sauna (na upit, uz doplatu), parkiralište, garaža (na upit, uz doplatu), Wi-Fi u zajedničkim prostorijama (besplatno)

U sobama: sušilo za kosu, sat TV,

balkon

1/2 R2 soba: dvokrevetna soba

1/2+1 R3 soba: dvokrevetna soba s 1 dodatnim ležajem

Prehrana: buffet doručak, večera u 4 slijeda uz izbor menija, salatni buffet

Dodatno uključeno u cijenu: božićna i novogodišnja večera

7=6 u terminu 9.3.-30.3.

1 polupansion po osobi u kn	15.12.-29.12.5.1.-9.2.9.3.-30.3.	29.12.-5.1.	9.2.-9.3.
1/2 R2 soba	616	941	757
1/2+1 R3 soba	616	941	757

Minimalan boravak: 7 noći (dolazak sub-sub)

Popusti (na dodatnom ležaju): djeca do 3 godine BESPLATNO, djeca 3 do 11 godina 30% popusta, djeca 11 do 15 godina 10% popusta. **Doplate (na recepciji hotela):** boravišna pristojba cca 2 Eur po osobi/dnevno

Val di Fiemme



Cavalese i Predazzo

Skijaško područje Cavalese nalazi se u regiji Val di Fiemme, u talijanskim Dolomitima i glavno je od 12 Superski dolina Dolomita. Skijalište je idealno za skijaše početnike i snowboardere, ali može se pohvaliti i stazama za skijaške eksperte. Cavalese, sa svim svojim sadržajima, idealna je baza za skijaše koji imaju pristup velikom skijaškom području Alpe Cermis ili ski centru Latemar.

Velika atrakcija je sam položaj skijališta i spektakularan pogled koji nije rijetkost u Dolomitima, ali najljepši od svih je panoramski pogled iz Paion del Cermis iznad Cavalese-a. Veličanstvena ljepota okolnih planina je zapanjujuća i jednostavno nezaboravna.

- Položaj:** 860 - 2229 m/nmv
- Skijaško područje:** 150 km skijaških staza; 83 pojedinačne staze; skijalište povezano sa ostalim Dolomiti Superski skijalištima: Alta Badia, Alta Pusteria, Arabba, Bruneck-Kronplatz, Civetta, Cortina d'Ampezzo, Corvara, Marmolada, Obereggen, Val Gardena, Val di Fassa, Val di Fiemme,...
- Pristup/udaljenost:** Ljubljana – Fernetiči – Venezia – Udine – Pordenone – Venezia – Belluno – Cavalese; iz Zagreba 496 km
- Info telefon:** +39/0462/340490

Hotel Trunka Lunka 3*

Cavalese

Položaj: u Cavalese-u; cca 100 m od žičare; cca 300 m od centra

Hotelska ponuda: restoran, taverna, parkiralište, garaža (besplatno), wellness (sauna, whirlpool, turska kupelj), Wi-Fi (besplatno), spremište za skije

U sobama: sušilo za kosu, balkon, sat TV

1/2 R2 soba: dvokrevetna

soba

1/2+1 R3 soba: dvokrevetna soba s 1 dodatnim ležajem

1/2+2 R4 soba: dvokrevetna soba s 2 dodatna ležaja

Prehrana: buffet doručak, večera u 3 slijeda uz izbor menija, salatni buffet

Dodatno uključeno u cijenu: božićni ručak i novogodišnja večera



po osobi već od

454 kn

FIRST MINUTE 3% popusta za uplate do 29.11.

1 polupansion po osobi u kn	22.12.-29.12.	29.12.-5.1.	12.1.-24.1.
	5.1.-12.1. 9.2.-9.3.		24.1.-9.2. 9.3.-31.3.
1/2 R2 soba	562	833	454
1/2+1 R3 soba	562	833	454
1/2+2 R4 soba	562	833	454

Minimalan boravak: 7 noći (dolazak sub-sub), osim u terminu 12.1.-9.2. i 9.3.-31.3.: 3 noći

Popusti (na dodatnom ležaju): djeca do 7 godina BESPLATNO, djeca 7 do 15 godina 30% popusta, osobe starije od 15 godina 10% popusta.

Doplate (na recepciji hotela): boravišna pristojba cca 2 Eur po osobi/dnevno, kućni ljubimci 10 Eur/dnevno (na upit)



po osobi već od

541 kn

Hotel Grünwald 4* Cavalese

Položaj: u Cavalese-u; cca 200 m od žičare; cca 50 m od stajališta ski busa

Hotelska ponuda: recepcija, bar, restoran, salon s TV-om, sala za čitanje, dječja igraonica, spremište za skije, parkiralište (besplatno), wellness (sauna, turska kupelj, unutarnji bazen), Wi-Fi u zajedničkim prostorijama (besplatno)

U sobama: sušilo za kosu, sat TV, sef

1/2 R2 soba: dvokrevetna soba

1/2+1 R3 soba: dvokrevetna soba s 1 dodatnim ležajem

1/2+2 R4 soba: dvokrevetna soba s 2 dodatna ležaja (kreveti na kat)

Prehrana: buffet doručak, večera u 3 slijeda uz izbor menija, salatni buffet



FIRST MINUTE 5% za uplate do 29.11.

7=6 u terminu 5.1.-9.2. i 9.3.-31.3.

1 polupansion po osobi u kn	22.12.-29.12. 5.1.-31.3.	29.12.-5.1.
1/2 R2 soba	541	865
1/2+1 R3 soba	541	865
1/2+2 R4 soba	541	865
Minimalan boravak 7 noći (dolazak sub-sub), osim u terminu 20.1.-24.1. i 28.1.-2.2.: 3 noći		

Popusti (na dodatnom ležaju): djeca do 7 godina BESPLATNO, djeca 7 do 13 godina 50% popusta, osobe starije od 13 godina 10% popusta.

Doplate (na recepciji hotela): boravišna pristojba cca 2 Eur po osobi/dnevno, novogodišnja večera (obavezno) 35 Eur po osobi, kućni ljubimci 10 Eur/dnevno (na upit).



po osobi već od

414 kn

Hotel La Montanara 3* Predazzo

Položaj: cca 500 m od centra mjesta; cca 800 m od žičare i skijališta; cca 50 m od stajališta ski busa

Hotelska ponuda: recepcija, predvorje, lounge, salon s TV-om, sala za doručak/restoran, bar, Wi-Fi, taverna, spremište za skije, parkiralište, wellness (sauna, turska kupelj, whirlpool)

U sobama: sušilo za kosu, TV, sef, Wi-

Fi (besplatno)

1/2+1 soba: dvokrevetna soba s 1 dodatnim ležajem

Prehrana: buffet doručak, popodnevni snack, večera u 3 slijeda uz izbor 3 menija

Dodatno uključeno u cijenu: božićna i novogodišnja večera

Fiemme Emotion Winter Card: besplatan ski bus, animacija za obitelji s djecom, izleti s pratiteljem, popust za shopping, popust za najam ski opreme, popust u restoranima,... (informacije na recepciji hotela)



FIRST MINUTE 5% popusta za uplate do 30.11. (ne vrijedi u terminu 29.12.-5.1.)

1 polupansion po osobi u kn	22.12.-29.12.	29.12.-5.1.	5.1.-9.2. 9.3.-30.3.	9.2.-9.3.
1/2+1	438	623	414	457
Minimalan boravak 7 noći (dolazak sub-sub), osim u terminu 5.1.-9.2.: 4 noći				

Popusti za djecu (na dodatnom ležaju): djeca do 2 godine BESPLATNO, djeca 2 do 12 godina 50% popusta, osobe starije od 12 godina 10% popusta. **Doplate (na recepciji hotela):** boravišna pristojba cca 2 Eur po osobi/dnevno

Madonna di Campiglio



Položaj: 852 – 2500 m/nmv

Skijaško područje: 60 km skijaških staza; posjetitelji imaju pristup žičarom do 150 km skijaških staza: od Madonne di Campiglio do Pinzola i Folgaride - Marilleva

Pristup/udaljenost: Ljubljana – Fernetiči – Venezia – Udine – Brennero – Trento – Cles – Passo Dimaro – Madonna di Campiglio; iz Zagreba 648 km

Info telefon: +39/0465/447501



po osobi već od

843 kn

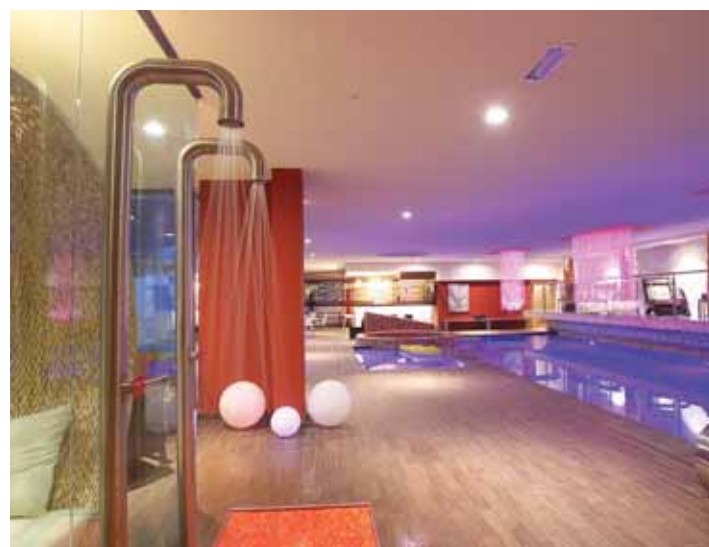

FIRST MINUTE 6% popusta za uplate do 30.10.

20% popusta na tretmane ljepote u hotelu

Jednom dnevno besplatan ulaz u disco club "Ober1" i na Apres Ski "Ober1" (15.30-18.30 sati)

1 polupansion po osobi u kn	22.12.-29.12. 9.2.-2.3.	29.12.-5.1.	5.1.-12.1.	12.1.-26.1. 26.1.-9.2. 9.3.-14.4.	2.3.-9.3.
1/2 R2 classic	1060	2055	1027	843	1081
1/2+1 R3B modern superior	1168	2163	1244	962	1298
1/2+2 R4 classic	1060	2055	1027	843	1081

Minimalan boravak: 7 noći (dolazak sub-sub/ned-ned)

Popusti (na dodatnom ležaju): djeca do 3 godine BESPLATNO, djeca 3 do 8 godina 50% popusta, djeca 8 do 15 godina 30% popusta, osobe starije od 15 godina 15% popusta.
Doplate (na recepciji hotela): boravišna pristojba cca 2 Eur po osobi/dnevno, novogodišnja večera: odrasli 150 Eur, djeca 12 do 18 god. 70 Eur (obavezno), dječji krevetić 20 Eur/dnevno, garaža 15 Eur/dnevno, kućni ljubimci 10 Eur/dnevno (na upit).

Hotel Design Oberosler 4*

Položaj: u Madonni di Campiglio; cca 10 m od žičare Spinale; cca 5 min hoda od žičare Pradalago; cca 100 m od centra mjesta

Hotelska ponuda: recepcija, a la carte restoran, bar, konferencijska dvorana, terasa, spremište za skije, spa centar – besplatno (unutarnji bazen s panoramskim pogledom, dječji bazen, jacuzzi, prostor za opuštanje), Wi-Fi (besplatno), parkiralište (besplatno),

garaža (uz doplatu), Wi-Fi (besplatno)

U sobama: sat TV, sef, kupaci ogrtač, papuče i ručnik za saunu, balkon

1/2 R2 classic: dvokrevetna soba

1/2+1 R3B modern superior: dvokrevetna soba s 1 dodatnim ležajem

1/2+2 R4 classic: dvokrevetna soba s 2 dodatna ležaja

Prehrana: buffet doručak, večera u 4 slijeda uz izbor menija, salatni buffet; jednom tjedno tradicionalna večera

Hotel Chalet all'Imperatore 4*

Položaj: u Madonni di Campiglio; cca 5 min hoda od centra mjesta; cca 300 m od žičare Spinale

Hotelska ponuda: recepcija, restoran, a la carte restoran, bar, terasa, parkiralište, garaža (uz doplatu), fitness, wellness – besplatno (finska sauna, bio sauna, turska kupelj, prostor za opuštanje, unutarnji bazen, hidromasažna kada), Wi-Fi (besplatno), spremište za skije, dječja igraonica, mini club

U sobama: sušilo za kosu, balkon,

sat TV, minibar, sef, torba za wellness (kupači ogrtač, ručnik i papuče za wellness)

1/2 R2 classic soba: dvokrevetna soba

1/2+1 R3 classic soba: dvokrevetna soba s 1 dodatnim ležajem

Prehrana: buffet doručak, večera u 4 slijeda uz izbor menija, salatni buffet

Dodatno uključeno u cijenu: božićna i novogodišnja večera



po osobi već od

757 kn

Popusti (na dodatnom ležaju): djeca do 3 godine BESPLATNO, djeca 3 do 8 godina 50% popusta, djeca 8 do 12 godina 30% popusta, osobe starije od 12 godina 20% popusta.

Doplate (na recepciji hotela): boravišna pristojba cca 2 Eur po osobi/dnevno, garaža 10 Eur/dnevno, dječji krevetić 10 Eur/dnevno, kućni ljubimci 10 Eur/dnevno (na upit).

FIRST MINUTE 3% popusta za uplate do 30.10.

20% popusta na tretmane ljepote u hotelu

1 polupansion po osobi u kn	22.12.-29.12. 5.1.-12.1. 9.2.-9.3.	29.12.-5.1.	12.1.-26.1. 16.3.-30.3.	26.1.-9.2. 9.3.-16.3.
1/2 R2 classic	1135	2163	757	973
1/2+1 R3 classic	1135	2163	757	973

Minimalan boravak: 7 noći (dolazak sub-sub)

Hotel Campiglio Bellavista 4*

Položaj: u Madonni di Campiglio; uz skijalište i žičaru Pradalago; cca 250 m od centra

Hotelska ponuda: restoran, bar, zajednička prostorija s kaminom, prostor za pušenje, salon s TV-om, Internet u zajedničkim prostorijama (besplatno), wellness 500 m² (unutarnji bazen, hidromasažna kada, prostor za opuštanje, finska sauna, turska kupelj, vodeni kreveti, izbor čajeve; masaže i tretmani ljepote – uz doplatu), parkiralište i garaža (besplatno), spremište za skije

U sobama: Internet (besplatno), sef, sat TV, minibar; oprema za wellness (kupači ogrtač, papuče, ručnik)

1/2 classic: 18-20 m²; dvokrevetna soba, balkon

1/2+1 junior suite: 22-24 m²; dvokrevetna soba s 1 dodatnim ležajem, u nekim sobama balkon

1/2-4 suite: 23-30 m²; 2 odvojene dvokrevetne sobe ili 2 dvokrevetne sobe na 2 kata (1 soba na galeriji)

Prehrana: buffet doručak, večera uz izbor menija



po osobi već od

916 kn

FAMILY PLAN (vrijedi za 1/2+1 Junior Suite): 2 odraslih + 1 dijete starije od 3 godine plaćaju prema cijeni u 1/2 classic sobi i popustima za djecu na dodatnom ležaju

1 polupansion po osobi u kn (1/2 classic i 1/2+1 JS)	26.12.-5.1.	5.1.-12.1. 26.1.-2.2. 9.3.-16.3.	12.1.-26.1.	2.2.-9.2. 2.3.-9.3.	9.2.-2.3.	16.3.-14.4.
1 polupansion po SOBI u kn (1/2-4 Suite)*						
1/2 classic	2117	1105	985	1242	1327	916
1/2+1 junior suite	2511	1327	1182	1490	1593	1096
1/2-4 suite	8467	4419	3940	4967	5310	3666

Minimalan boravak: 7 noći (dolazak sub-sub); kraći boravci na upit

Popusti na dodatnom ležaju (vrijedi samo za Junior Suite): djeca do 3 godine 80% popusta, djeca od 3 do 5 godina 50% popusta, djeca od 5 do 8 godina 20% popusta, osobe starije od 8 godina 10% popusta.

Doplate (na recepciji hotela): boravišna pristojba 2 Eur po osobi/dnevno (osobe starije od 14 godina), kućni ljubimci 10 Eur/dnevno. **Doplate kod uplate:** boravci kraći od 7 noći +10%

Popust na 6-dnevnu ski kartu „Skiarea“: 20% popusta u terminu 5.-12.1., 15% popusta u terminu 12.-19.1., 35% popusta u terminu 23.3.-14.4., 10% popusta u terminu 26.1.-3.2., 25% popusta u terminu 16.3.-23.3. (uz predodjenje vouchera koji dobijete na recepciji hotela)

Popust na 6-dnevnu ski kartu „Superskirama“: 20% popusta u terminu 16.3.-23.3., 30% popusta u terminu 23.3.-30.3. (uz predodjenje vouchera koji dobijete na recepciji hotela)

*Ski karta „Skiarea“ vrijedi za skijališta Madonna di Campiglio, Pinzolo, Folgarida, Marilleva

*Ski karta „Superskirama“ vrijedi za skijališta Madonna di Campiglio, Pinzolo, Folgarida- Marilleva, Peio, Pontedilegno, Paganella, Bondone i Folgarida

Hotel Touring 3*

Položaj: u Madonni di Campiglio; u centru; uz skijalište Belvedere; cca 150 m od žičare Pradalago

Hotelska ponuda: recepcija, a la carte restoran, salon s TV-om i kaminom, bar, konferencijska dvorana, spremište za skije, biblioteka, parkiralište, garaža (uz doplatu), wellness – uz doplatu (unutarnji bazen, finska sauna, turska kupelj, kneipp kupka, jacuzzi, tropski tuševi, fitness); hotel može organizirati čuvanje djece (na upit; uz doplatu), Wi-Fi u zajedničkim prostorijama (besplatno)

U sobama: balkon, sat TV, sef

1/2 R2 soba: dvokrevetna soba

1/2+1 R3 soba: dvokrevetna soba s 1 dodatnim ležajem

Prehrana: buffet doručak, večera u 3 slijeda uz izbor menija, salatni buffet

Dodatno uključeno u cijenu: novogodišnja gala večera

Ski IN



po osobi već od

692 kn

1 polupansion po osobi u kn	22.12.-29.12.	29.12.-5.1.	5.1.-12.1. 2.2.-23.2.	12.1.-2.2. 9.3.-6.4.	23.2.-9.3.
1/2 R2	1103	1417	849	692	973
1/2+1 R3	1103	1417	849	692	973

Minimalan boravak: 7 noći (dolazak sub-sub)

Popusti (na dodatnom ležaju): djeca do 3 godine BESPLATNO, djeca 3 do 9 godina 50% popusta, djeca 9 do 14 godina 25% popusta, osobe starije od 14 godina 10% popusta

Doplate (na recepciji hotela): boravišna pristojba cca 2 Eur po osobi/dnevno, wellness 35 Eur po osobi/tjedno, garaža 12 Eur/dnevno, dječji krevetić 15 Eur/dnevno.

Hotel Canada 4*

Hotel je nedavno kompletno obnovljen!

Položaj: u centru Pinzola; cca 250 m od žičare Doss Sabion

Hotelska ponuda: restoran, sala za doručak, bar, taverna, salon s TV-om, igraonica, miniclub, animacija, spremište za skije, garaža, parkirište, wellness (unutarnji bazen, whirlpool, turska kupelj, sauna, kneipp kupka, prostor za opuštanje, fitness; tretmani ljepote – uz doplatu), Wi-Fi

(besplatno)

U sobama: balkon, sat TV, sef, Wi-Fi

1/2 R2 soba: dvokrevetna soba

1/2+1 R3 soba: dvokrevetna soba s 1 dodatnim ležajem

1/2+2 R4 soba: dvokrevetna soba s 2 dodatna ležaja (kreveti na kat)

Prehrana: buffet doručak, večera u 3 slijeda uz izbor menija, salatni buffet

FIRST MINUTE 3% popusta za uplate do 29.11.

7=6 u terminu 16.3.-6.4.

1 polupansion po osobi u kn	22.12.-29.12. 16.2.-2.3.	29.12.-5.1.	5.1.-16.2. 9.3.-6.4.	2.3.-9.3.
1/2 R2	535	919	497	627
1/2+1 R3	535	919	497	627
1/2+2 R4	535	919	497	627

Minimalan boravak: 7 noći (dolazak sub-sub)

Hotel Corona Wellness 3*S

Položaj: u centru Pinzola; cca 350 m od žičare; hotelski shuttle bus do žičare (besplatno)

U hotelu: recepcija, restoran, bar, spremište za skije, salon s TV-om, parkirište, garaža (na upit, uz doplatu), wellness (fitness, prostor za opuštanje, sauna, turska kupelj, whirlpool), Wi-Fi (besplatno), miniclub, animacija

U sobama: sušilo za kosu, balkon, sat TV, kupaći ogrtač, sef, Wi-Fi

1/2 R2 soba: dvokrevetna soba

1/2+1 R3 soba: dvokrevetna soba s 1 dodatnim ležajem

1/2+2 JS4 Junior Suite: dvokrevetna soba s 2 dodatna ležaja

Prehrana: buffet doručak, večera u 3 slijeda uz izbor menija, salatni buffet

FIRST MINUTE 3% popusta za uplate do 29.11.

1 polupansion po osobi u kn	22.12.-5.1.	5.1.-9.2. 9.3.-6.4.	9.2.-9.3.
1/2 R2	800	487	541
1/2+1 R3	800	487	541
1/2+2 JS4	919	606	649

Minimalan boravak: 7 noći (dolazak sub-sub/ned-ned)

Popusti (na dodatnom ležaju): djeca do 7 godina BESPLATNO, djeca 7 do 14 godina 30% popusta, osobe starije od 14 godina 20% popusta. **Doplate (na recepciji hotela):** boravišna pristojba cca 2 Eur po osobi/dnevno, kućni ljubimci 7 Eur/dnevno (na upit), novogodišnja večera (nije obavezno) 100 Eur po osobi, gluten free prehrana (na upit) 6 Eur/dnevno, garaža (na upit) 8 Eur/dnevno.

Hotel Olympic Palace 4*

Položaj: u centru Pinzola; cca 500 m od žičare; cca 300 m od stajališta ski busa; hotelski shuttle bus (besplatno)

Hotelska ponuda: parkirište, garaža (uz doplatu), restoran s dječjim menijem, igraonica, piano bar, taverna, wellness (unutarnji bazen, jacuzzi, sauna, turska kupelj, prostor za opuštanje), spremište za skije, konferencijska dvorana, salon s TV-om i sala za čitanje; hotel može organizirati čuvanje djece (na upit - uz doplatu), Wi-Fi (besplatno)

U sobama: sušilo za kosu, sat TV, minibar, Wi-Fi

1/2 R2 soba: dvokrevetna soba

1/2+1 R3 soba: dvokrevetna soba s 1 dodatnim ležajem

1/2+2 R4 soba: dvokrevetna soba s 2 dodatna ležaja

Prehrana: buffet doručak, večera u 4 slijeda uz izbor menija, salatni buffet, jednom tjedno tradicionalna večera

Dodatno uključeno u cijenu: božićna večera

FIRST MINUTE 3% popusta za uplate do 29.11.

1 polupansion po osobi u kn	22.12.-29.12. 23.2.-9.3.	29.12.-5.1.	5.1.-2.2. 9.3.-6.4.	2.2.-23.2.
1/2 R2	735	1006	487	627
1/2+1 R3	735	1006	487	627
1/2+2 R4	735	1006	487	627

Minimalan boravak: 7 noći (dolazak sub-sub)



po osobi već od

497 kn

BESPLATNO 2 izleta u krpjama tjedno (ovisno o vremenskim uvjetima)

Popusti (na dodatnom ležaju): djeca do 5 godina BESPLATNO, djeca 5 do 12 godina 50% popusta, osobe starije od 12 godina 10% popusta.

Doplate (na recepciji hotela): boravišna pristojba cca 2 Eur po osobi/dnevno, garaža 3 Eur/dnevno (na upit), kućni ljubimci 15 Eur/tjedno (na upit).



po osobi već od

487 kn



po osobi već od

487 kn

Popusti (na dodatnom ležaju): djeca do 7 godina BESPLATNO, djeca 7 do 14 godina 50% popusta, osobe starije od 14 godina 10% popusta

Doplate (na recepciji hotela): boravišna pristojba cca 2 Eur po osobi/dnevno, novogodišnja gala večera (obavezno): djeca do 3 godine BESPLATNO, djeca od 3 do 10 godina 45 Eur, osobe starije od 10 godina 90 Eur, garaža 8 Eur/dnevno, kućni ljubimci (na upit) 30 Eur/tjedno, dječji krevetić (na upit) 10 Eur/dnevno.

Livigno

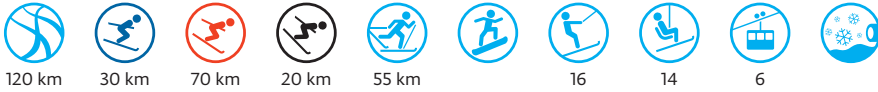

Preпустите se ugodnoj zimskoj atmosferi u Livignu! U prekrasnoj prirodi uživajte u čarima zimskih sportova na snijegu, kušajte delicije tradicionalne kuhinje i na sunčanoj terasi nazdravite s prijateljima. Bogata zabavna ponuda, skijanje i shopping u bescarinskoj zoni, savršena su kombinacija za idealan zimski odmor.

Položaj: na 1.816 m/mnv, na sunčanoj strani lombardijskih Alpi, nedaleko od St. Moritza
Skijalište: Livigno; 1.816-2.798 m/nmv
Pristup: Ljubljana – Fernetiči – Benetke – Trento – Bolzano – Merano – Malles (u Švicarskoj) – Livigno; 770 km

Hotel Alaska 3*

Položaj: u centru mjesta; cca 150 m od žičare; cca 80 m od stajališta ski busa

Hotelska ponuda: recepcija, sef na recepciji, restoran, bar, salon s TV-om, parkiralište, spremište za skije, Wi-Fi (besplatno)

U sobama: sušilo za kosu, sat TV,

Internet

1/2 R2 soba: dvokrevetna soba

1/2+1 R3 soba: dvokrevetna soba s 1 dodatnim ležajem

Prehrana: buffet doručak, večera u 3 slijeda uz izbor menija

Dodatno uključeno u cijenu: novogodišnja večera



FIRST MINUTE 3% POPUSTA ZA UPLATE DO 29.11. (vrijedi u terminu 29.12.-5.1.)

FIRST MINUTE 8% POPUSTA ZA UPLATE DO 29.11. (vrijedi u svim terminima osim u terminu 29.12.-5.1.)

1 polupansion po osobi u kn	22.12.-29.12. 26.1.-2.2. 23.3.-30.3. 13.4.-20.4.	29.12.-5.1.	5.1.-26.1.	2.2.-16.2. 16.3.-23.3.	16.2.-16.3.	30.3.-6.4.	6.4.-13.4. 20.4.-27.4.
1/2 R2	638	935	616	670	746	551	530
1/2+1 R3	638	935	616	670	746	551	530

Minimalan boravak: 7 noći (dolazak sub-sub)

Popusti (na dodatnom ležaju): djeca do 7 godina BESPLATNO, djeca 7 do 13 godina 50% popusta, osobe starije od 13 godina 20% popusta.

Doplate (na recepciji hotela): dječji krevetić (na upit) 12 Eur/dnevno, kućni ljubimci (na upit) 8 Eur/dnevno, boravišna pristojba cca 2 Eur po osobi/dnevno.



Apartmani Chalets Canton

Položaj: apartmani smješteni na različitim pozicijama; cca 150-1000 m od skijališta; stajalište ski busa u blizini apartmanske kuće; cca 200 m od restorana; cca 300 m od trgovina

U apartmanskoj kući: spremište za skije, parkiralište. Gosti se javljaju na recepciju agencije Living Office, između 16.00 i 19.00h (via della Gesa, 610/A, 32020 Livigno)

U apartmanima: sušilo za kosu,

balkon, sat TV

1/2-4 A1 BILO: dvosobni apartman; dvokrevetna soba, dnevni prostor s duplim ležajem na razvlačenje, kuhinjska niša

1/2-6 A2 TRILO: trosobni apartman; 2 dvokrevetne sobe, dnevni prostor s duplim ležajem na razvlačenje, kuhinjska niša

Dodatno uključeno u cijenu: završno čišćenje, posteljina, ručnici



apartman već od

881 kn

FIRST MINUTE 3% za uplate do 29.11. (vrijedi u terminu 29.12.-5.1.)

FIRST MINUTE 8% za uplate do 29.11. (vrijedi u svim terminima osim u terminu: 29.12.-5.1.)

7=6 u terminu 22.12.-29.12. i 23.3.-27.4.

dnevni najam apartmana u kn	22.12.-29.12.	29.12.-5.1.	5.1.-19.1.	19.1.-26.1.	26.1.-2.2.	2.2.-9.2.	9.2.-16.2.	16.2.-9.3.	9.3.-23.3.	23.3.-6.4.
1/2-4 A1 BILO	1437	1931	958	1035	1112	1220	1282	1359	1035	881
1/2-6 A2 TRILO	2070	2781	1375	1437	1607	1761	1854	1946	1437	1267

Minimalan boravak: 7 noći (dolazak sub-sub)

Doplate (u apartmanskoj kući): boravišna pristojba cca 2 Eur po osobi/dnevno, kaucija 150 Eur/app (kod prijave u agenciji Living Office), dječji krevetić 10 Eur/dnevno (na upit). Kućni ljubimci nisu dozvoljeni.

Apartmani Chalets Soleil Fonte 3*

Položaj: apartmani smješteni u 2 apartmanske kuće; cca 200 m od žičare Amerikan; cca 700 m od žičare Carosello 3000; cca 2,5 km od centra; cca 200 m od trgovina, barova i restorana; cca 100 m od stajališta ski busa

U apartmanskoj kući: spremište za skije, parkiralište

U apartmanima: sat TV, kuhalo za kavu

1/4 BILO: spavaća soba s bračnim ležajem ili 2 odvojena ležaja, dnevni prostor s duplim ležajem na razvlačenje, kuhinjska niša, blagovaonica

1/6 TRILO: 2 spavaće sobe s bračnim ležajem ili 2 odvojena ležaja, dnevni prostor s duplim ležajem na razvlačenje, kuhinjska niša, blagovaonica

Dodatno uključeno u cijenu: završno čišćenje, posteljina i ručnici



po osobi već od

318 kn

BESPLATNO 6-dnevna ski karta u terminu 15.12.-22.12. i 6.4.-20.4. (uz predodjenje vouchera koji dobijete kod prijave u apartmane)

dnevni najam apartmana u kn dnevni najam po osobi u kn*	15.12.-22.12.* 6.4.-20.4.*	22.12.-29.12.	29.12.-5.1.	5.1.-19.1.	19.1.-26.1.	26.1.-2.2.	2.2.-9.2.	9.2.-16.2.	16.2.-2.3.	2.3.-9.3.	9.3.-16.3.	16.3.-23.3.	23.3.-6.4.
1/4 BILO	318	992	1775	918	977	1029	1124	1304	1347	1396	1132	933	874
1/6 TRILO	318	1414	2519	1296	1392	1459	1593	1845	1918	1975	1615	1325	1252

Minimalan boravak: 7 noći (dolazak sub-sub)

Doplate (na licu mjesta): boravišna pristojba cca 2 Eur po osobi/dnevno, dječji krevetić 8 Eur/dnevno (na upit), kaucija 150 Eur/app/tjedno

Apartmani Chalet La Fonte – Florin

Položaj: apartmani smješteni u 2 apartmanske kuće (cca 150 m udaljene); cca 500-1000 m od žičare; u blizini stajališta ski busa

U apartmanskoj kući: spremište za skije, parkiralište. Gosti se javljaju na recepciju agencije Living Office, između 16.00 i 19.00h (via della Gesa, 610/A, 32020 Livigno)

U apartmanima: sat TV, sušilo za kosu

1/2-6 A2 TRILO: trosobni apartman; 2 dvokrevetne sobe, dnevni prostor s duplim ležajem na razvlačenje, kuhinjska niša

Dodatno uključeno u cijenu: završno čišćenje, posteljina i ručnici



po apartmanu već od

1.112 kn

FIRST MINUTE 3% za uplate do 29.11. u terminu: 29.12.-5.1.

FIRST MINUTE 8% za uplate do 29.11. u terminu: 22.12.-29.12. i 5.1.-27.4.

7=6 u terminu 22.12.-29.12. i 23.3.-27.4.

dnevni najam apartmana u kn	22.12.-29.12.	29.12.-5.1.	5.1.-19.1.	19.1.-26.1. 9.3.-23.3.	26.1.-2.2.	2.2.-9.2.	9.2.-16.2.	16.2.-9.3.	23.3.-6.4.	6.4.-27.4.
1/2-6 A2 TRILO	2024	2719	1298	1406	1529	1668	1777	1900	1205	1112

Minimalan boravak: 7 noći (dolazak sub-sub)

Doplate (u apartmanskoj kući): kaucija 150 Eur/app (kod prijave u agenciji Living Office), dječji krevetić 10 Eur/dnevno (na upit), boravišna pristojba cca 2 Eur po osobi/dnevno

Hotel Amerikan 4*

Položaj: cca 20 m od žičare i skijališta; cca 500 m od trgovina i restorana; cca 1500 m od centra

Hotelska ponuda: recepcija, salon s TV-om, sala za doručak, restoran, bar, Wi-Fi, spremište za skije, parkiralište, garaža (uz doplatu), wellness (unutarnji bazen, sauna, turska kupelj, whirlpool)

U sobama: sušilo za kosu, TV, sef, frižider, balkon, Wi-Fi

1/2 comfort: dvokrevetna soba (dodatni ležaj na upit)

1/2 superior: dvokrevetna soba (dodatni ležaj na upit)

Prehrana: buffet doručak, večera u 3 slijeda uz izbor menija

Dodatno uključeno u cijenu: božićna i novogodišnja večera



po osobi već od

795 kn

1 polupansion po osobi u kn	22.12.-29.12. 9.3.-23.3.	29.12.-5.1.	5.1.-19.1.	19.1.-2.2. 23.3.-20.4.	2.2.-23.2.	23.2.-9.3.
1/2 comfort	961	1385	795	885	1047	1132
1/2 superior	1118	1637	961	1047	1213	1299

Minimalan boravak: 7 noći (dolazak sub-sub)

Popusti (na dodatnom ležaju – na upit): djeca do 9 godina 50% popusta, djeca od 9 do 14 godina 30% popusta, osobe starije od 14 godina 10% popusta.

Doplate (na recepciji hotela): boravišna pristojba cca 2 Eur po osobi/dnevno, dječji krevetić 10 Eur/dnevno, kućni ljubimci 5 Eur/dnevno, garaža 10 Eur/dnevno.



NOVO

Hotel Alpen Village 3*

Položaj: cca 50 m od žičare; cca 1.5 km od centra mjesta

Hotelska ponuda: bar, restoran, salon s TV-om, sala za čitanje, Wi-Fi (besplatno), wellness (unutarnji bazen, sauna, whirlpool, fitness), parkiralište, spremište za skije, najam ski opreme

U sobama: sušilo za kosu, sat TV, Wi-Fi (besplatno)

1/2 standard: 16 m²; dvokrevetna soba

1/2+2 standard: 18-20 m²; dvokrevetna soba s 1 ili 2 dodatna ležaja (kreveti na kat)

Prehrana: buffet doručak, večera u 3 slijeda uz izbor menija, salatni buffet

Dodatno uključeno u cijenu: božićna i novogodišnja večera



po osobi već od

640 kn

BESPLATNO 6-dnevna ski karta u terminu 6.4.-27.4. - vrijedi za min. boravak 7 dana i za uplate i najavu do 10 dana prije dolaska (preuzimanje ski karte na recepciji hotela)*

*Ski kartu je potrebno najaviti hotelu prilikom uplate

1 polupansion po osobi u kn	22.12.-29.12. 2.2.-2.3. 9.3.-16.3. 13.4.-27.4.	29.12.-5.1.	5.1.-2.2. 16.3.-13.4.	2.3.-9.3.
1/2 standard	728	1097	640	826
1/2+2 standard	728	1097	640	826

Minimalan boravak: 7 noći (dolazak sub-sub)

Popusti (na dodatnom ležaju): djeca do 3 godine BESPLATNO, djeca 3 do 12 godina 50% popusta; osobe starije od 12 godina 30% popusta.

Doplate (na recepciji hotela): boravišna pristojba cca 2 Eur po osobi/dnevno, kućni ljubimci 10 Eur/dnevno (na upit).

Francuska

Teško je nabrojiti sve razloge za odabir zimskog odmora u Francuskoj, no izdvojiti ćemo dva, zbog koja više nećete dvojiti. Ove zime, po prvi puta, na otvorenje skijaške sezone u Francuskoj vodimo vas izravnim charter letom iz Zagreba. Poletite do francuskih top destinacija Val d'Isere, Megeve, Val Thorans i Meribel i uživajte u specifičnoj kvaliteti snijega, poznatoj diljem svijeta, mnoštvu nacionalnih parkova, jezerima u podnožjima planina te najvišim vrhovima u cijeloj Europi na čelu s krovom Europe - Mt. Blancom. Upoznajte Francusku na jedan posve drugačiji način, obzirom da vas ove godine očekuje i nova À la carte ponuda hotela gdje imate priliku uživati u francuskoj kuhinji i delicijama čije ćete okuse još dugo pamtiiti.



Megève

FRANCUSKA



Autentični alpski luksuz – skijalište francuske aristokracije i raj za gurmane!

Nakon skijanja na visini do 2.350 m/nmv. uživajte u lokalnim delicijama, brojnim trgovinama i barovima, sudjelujte u uzbudljivim događanjima koja se organiziraju u Megève-u!

Megève je jedna od ikona svjetskih skijališta i spada u prestižnu grupu skijališta "best of the Alps". Utemeljen je od strane poznate obitelji Rothschild prije jednog stoljeća kao francuski odgovor na St. Moritz. Od samog početka slovi kao sinonim za najbolje od svega. Za razliku od većine poznatih francuskih skijališta, Megeve nije izgrađen od nule u poslijeratnom razdoblju, već je izgrađen na izvornom naselja koje datira iz 13. stoljeća a sa svojim kamenim ulicama mami u restorane i butike elegantnog ambijenta. Meka je kako za skijaše tako i za ljubitelje hrane koji rado posjećuju restorane sa 1 do 3 Michelin zvjezdice.

Položaj: u području Auvergne-Rhône alpi, u jugoistočnoj Francuskoj

Pristup/udaljenost: Venecija-Milano-Aosta-tunel Mont Blanc-Albertville-Megève; od Zagreba 890 km

Hotel Les Loges Blanches 4*

Položaj: hotel se sastoji od 5 chalets-a; cca 5 min pješice od centra mjesta i u blizini žičare Jaillet; hotelski shuttle bus (besplatno)

U hotelu: recepcija, restoran Table des Cochers, bar, vanjski grijani bazen, Wi-Fi (besplatno), parkiralište, spremište za skije

U sobama: kupaći ogrtač i papuče, TV, Wi-Fi; balkon/terasa

1/2 classic soba: 22 m²; spavaća soba s bračnim ležajem ili dva odvojena ležaja, kuhinjska niša

1/2-4 Suite: 33 m²; spavaća soba s bračnim ležajem ili 2 odvojena ležaja, kauč na razvlačenje za 2 osobe, kuhinjska niša

1/4-6 Grand Suite: 45 m²; dvije spavaće sobe s bračnim ležajem ili dva odvojena ležaja, dnevni prostor s kaučem na razvlačenje za 2 osobe, kuhinjska niša, 2 kupaonice

Prehrana: buffet doručak

Napomena: ostali termini na upit - ovisno o raspoloživosti



po osobi već od
1.089 kn



1 noćenje s doručkom po osobi u kn	5.1.-12.1.
1/2 classic soba	1557
1/2-4 Suite – 2 osobe	2095
1/2-4 Suite – 3 osobe	1470
1/2-4 Suite – 4 osobe	1157
1/4-6 Grand Suite - 4 osobe	1524
1/4-6 Grand Suite - 5 osoba	1263
1/4-6 Grand Suite - 6 osoba	1089
Minimalan boravak 7 noći (dolazak sub-sub)	



Doplate kod uplate: večera 647 kn po osobi/dnevno. **Doplate (na recepciji hotela):** boravišna pristojba cca 2 Eur po osobi/dnevno

Hotel Mont-Blanc 4*

Položaj: u centru mjesta; cca 30 m od žičare

Hotelska ponuda: dva restorana, champagne bar, soba za čajanke, lounge s knjižnicom, konferencijska dvorana, wellness (sauna, jacuzzi, unutarnji bazen, prostor za opuštanje), Wi-Fi, parkiralište, garaža (uz doplatu), spremište za skije

U sobama: sat TV, minibar, sef, Wi-Fi (besplatno)

1/2 Classic soba: 22 m²; dvokrevetna soba

1/2 Club soba: 22 m²; spavaća soba s bračnim ležajem, balkon ili terasa

1/2+2 Prestige soba: 29 m²; spavaća soba s bračnim ležajem, 2 dodatna ležaja, dnevni prostor, balkon ili terasa

1/2+2 Junior Suite: 34 m²; spavaća soba s bračnim ležajem, kauč na razvlačenje, dnevni prostor, balkon

Prehrana: buffet doručak



po osobi već od

1.278 kn

Francuska
à la carte

FIRST MINUTE 20% popusta za boravke min. 6 noći i uplate do 30 dana prije dolaska (vrijedi u terminima 5.1.-8.2. i 10.3.-29.3.)

1 noćenje s doručkom po osobi u kn	22.12.-6.1. 16.2.-10.3.	6.1.-11.1. 24.3.-29.3.	11.1.-13.1. 17.1.-20.1. 24.1.-27.1. 14.3.-17.3. 21.3.-24.3.	13.1.-17.1. 20.1.-24.1. 10.3.-14.3. 17.3.-21.3.	27.1.-16.2.
1/2 Classic soba	2249	1278	1804	1561	1925
1/2 Club soba	2734	1561	2168	1885	2330
1/2+2 Prestige soba	3179	1804	2491	2168	2694
1/2+2 Junior Suite	4635	2087	3098	2572	3745

Minimalan boravak 7 noći

Doplate za djecu (na dodatnom ležaju): djeca do 3 godine BESPLATNO, djeca 3 do 13 godina 704 kn/dnevno, osobe starije od 13 godina 837 kn/dnevno. **Doplate (na recepciji hotela):** boravišna pristojba cca 2 Eur po osobi/dnevno, paket dobrodošlice za dijete 25 Eur/dnevno (dječji krevet, noćna svjetiljka, grijač za bočicu, stol za presvlačenje, termometar za kupanje), kućni ljubimci 30 Eur/dnevno, garaža 25 Eur/dnevno.



Hotel L'Arboisie 4*

Položaj: cca 10 min pješice od centra mjesta, cca 2 km od žičare i skijališa; hotelski shuttle bus (besplatno)

U hotelu: restoran „La Table de L'Arboisie“, bar, lounge bar, „Deep Nature, Spa & Thalasso“ wellness (unutarnji i vanjski bazen, parna kupelj, sauna, fitness), dječji klub, Wi-Fi, ski shop; spremište za skije na skijalištu - besplatno (Mont d'Arbois)

U sobama: sat TV, Wi-Fi

1/2 classic soba: spavaća soba

s bračnim ležajem

1/2-4 Suite: 33-35 m²; spavaća soba s bračnim ležajem ili 2 odvojena ležaja, kauč na razvlačenje za 2 osobe, kuhinjska niša

1/4-6 Grand Suite: 50-55 m²; dvije spavaće sobe s bračnim ležajem ili dva odvojena ležaja, dnevni prostor s kaučem na razvlačenje za 2 osobe, kuhinjska niša, 2 kupaonice

Prehrana: buffet doručak

Napomena: ostali termini na upit - ovisno o raspoloživosti



po osobi već od

1.171 kn

Francuska
à la carte

1 noćenje s doručkom po osobi u kn	5.1.-12.1.
1/2 classic soba	1761
1/2-4 Suite – 2 osobe	2268
1/2-4 Suite – 3 osobe	1585
1/2-4 Suite – 4 osobe	1244
1/4-6 Grand Suite - 4 osobe	1647
1/4-6 Grand Suite - 5 osoba	1362
1/4-6 Grand Suite - 6 osoba	1171

Minimalan boravak 7 noći (dolazak sub-sub)

Doplate kod uplate: večera 647 kn po osobi/dnevno. **Doplate (na recepciji hotela):** boravišna pristojba cca 2 Eur po osobi/dnevno



NOVO

Val Thorens



ORGANIZIRANI PRIJEVOZ
GARANTIRAN AUTOBUSNI PRIJEVOZ
 5.1.-12.1.2019.
 iz Zagreba i Rijeke - 660 kn po osobi
 iz Splita, Šibenika, Sl. Broda i Osijeka 780 kn po osobi

VAL THORENS (Tri doline Les Menuires, Meribel, Courchevel)- pravi izbor za sladakusce skijanja i smještaja na skijalištu.

U mjestu: sportski centar (odbojkaško igralište, stolni tenis, badminton, fun park za djecu, bazen, saune, bowling centar, biljar), komercijalni centar sa trgovinama, restoranima i barovima, odličan apres ski „Folie Duce“, diskoteke

Položaj: u Savojskim aplama, 60 km od Albertvillia; 1.450-3.200 m nm/v

Pristup: Venecija-Milano-Torino-Bardonechia-Frejus-Albertville-Moutieres-Val Thorens; od Zagreba 1.015 km

Hotel Le Val Thorens 4*

Položaj: na skijalištu

Hotelska ponuda: recepcija, wellness & spa (unutarnji bazen s pogledom na skijalište, sauna, parna kupelj), 2 restorana: Bistro restoran i Savoyard restoran, bar, terasa na skijalištu, spremište za skije, Wi-Fi (besplatno)

U sobama: sušilo za kosu, TV, sef; balkon

1/2 Comfort - pogled mjesto: 23-26 m²; dvokrevetna soba s

bračnim ležajem ili 2 odvojena ležaja

1/2 Comfort - pogled skijalište: 23-26 m²; dvokrevetna soba s bračnim ležajem ili 2 odvojena ležaja

Prehrana: buffet doručak, večera u 3 slijeda uz izbor menija ili buffet večera (uz doplatu)

Napomena: hotel raspolaže i drugim tipovima soba; opisi i cijene na upit



Ski IN / Ski OUT

po osobi već od
914 kn

FIRST MINUTE 25% popusta za uplate do 15.10. za min. boravak od 5 noći (ne vrijedi u terminu 29.12.-5.1.)

FIRST MINUTE 15% popusta za uplate od 15.10. do 15.11. za min. boravak od 5 noći (ne vrijedi u terminu 29.12.-5.1.)

FIRST MINUTE 25% popusta za uplate do 30.11. za min. boravak od 5 noći u terminima: 2.2.-16.2. i 23.2.-9.3.

FIRST MINUTE 15% popusta za uplate od 30.11. do 31.12. za min. boravak od 5 noći u terminima: 2.2.-16.2. i 23.2.-9.3.

FIRST MINUTE 25% popusta za uplate do 15.1. za minimalan boravak od 5 noći u terminima od 9.3. do 20.4.

FIRST MINUTE 15% popusta za uplate od 15.1. do 15.2. za minimalan boravak od 5 noći u terminima od 9.3. do 20.4.

1 noćenje s doručkom po osobi u kn	14.12.-22.12. 20.4.-26.4.	22.12.-29.12.	29.12.-5.1. 16.2.-23.2.	5.1.-26.1. 30.3.-6.4.	26.1.-9.2.	9.2.-16.2. 9.3.-30.3. 6.4.-20.4.	23.2.-9.3.
1/2 Comfort, pogled mjesto	914	1523	1979	1142	1218	1332	1713
1/2 Comfort, pogled mjesto (weekend)*	1104	1523	1979	1332	1599	1713	1713
1/2 Comfort, pogled skijalište	990	1827	2284	1370	1446	1561	2017
1/2 Comfort, pogled skijalište (weekend)*	1180	1827	2284	1561	1827	1941	2017

Minimalan boravak 7 noći (kraći termini na upit)

*FM popusti vrijede za sve tipove soba osim Suite Duplex i La Suite (na upit)

*Weekend cijena: vrijedi za boravke koji uključuju četvrtak, petak i subotu neovisno o dužini boravka

Doplate kod uplate: večera 206 kn po osobi/dnevno, božićna večera 515 kn po osobi, novogodišnja večera 1030 kn po osobi.

Doplate (na recepciji hotela): boravišna pristojba 2,47 Eur po osobi/dnevno, parkiralište: 21 Eur/dnevno, 104 Eur/tjedno, kućni ljubimci 25 Eur/dnevno.





po osobi već od

2.193 kn**Ski IN /
Ski OUT**

Hotel Pashmina 5*



Nº1 hotel u Val Thorens-u!

Položaj: na skijalištu; shuttle bus do centra mjesta (besplatno)**Hotelska ponuda:** recepcija, Wi-Fi (besplatno), restoran „Le Base Camp“, restoran s Michelinovom zvjezdicom „Les Explorateurs“ (Chef Josselin JEANBLANC – Guide Michelin 2017), lounge za čitanje s kaminom, bar lounge, terasa s pogledom na skijalište, SPA (unutarnji bazen, parna kupelj, unutarnji i vanjski jacuzzi, fitness), Wellness by L'Occitane, spremište za skije, ski shop, trgovinama s delicatama, konferencijska dvorana, parkiralište/garaža**U sobama:** sat TV, Wi-Fi (besplatno), sef, minibar; sve sobe imaju pogled na planinu**1/2+1 Triple room :** 36 m², dva prostora, spavaća soba s bračnim ležajem i posebnom kupaonicom, dnevni prostor s kaučem , kupao-nica, garderoba, balkon s pogledom na planinu**1/2 Junior Suite:** 36 m²; dva prostora, spavaća soba s bračnim ležajem i kupaonicom, dnevni dio s kaučem , garderoba, balkon s pogledom na planinu (osim na 8. katu)**Prehrana:** buffet doručak, večera u nekoliko slijedova uz izbor menija**Napomena:** hotel raspolaže i drugim tipovima soba; opisi i cijene na upit

1 polupansion po osobi u kn	15.12.-22.12. 12.1.-2.2.	22.12.-29.12. 16.2.-23.2. 2.3.-9.3.	29.12.-5.1.	5.1.-12.1. 9.3.-16.3. 6.4.-20.4.	2.2.-9.2.	9.2.-16.2. 23.2.-2.3.	16.3.-6.4.
1/2+1 Triple room	2193	3136	3706	2771	2270	2917	2650
1/2 Junior Suite	2193	3136	3706	2771	2270	2917	2650
Minimalan boravak 7 noći (dolazak sub-sub)							

Doplate za djecu (na dodatnom ležaju): djeca do 3 godine 215 kn dnevno, djeca 3 do 7 godina 543 kn dnevno, djeca 7 do 13 godina 758 kn dnevno, osobe starije od 13 godina 1066 kn po osobi/dnevno.**Doplate kod uplate:** boravišna pristojba 26 kn po osobi/dnevno (stariji od 18 godina).**Doplate (na recepciji hotela):** garaža 24 Eur/dnevno

Residence Le Hameau du Kashmir 4*

Položaj: 500 m od centra mjesta i u neposrednoj blizini skijališta (50 m)**U apartmanskoj kući:** restoran, lounge bar, tri vrste saune, unutarnji grijani bazen, fitness, ski shop, spremište za skije**U apartmanima:** sat TV, perilica suđa, 2-4 kupaonice (ovisno o veličini apartmana), sef, balkon**1/4 (duplex):** 45 m², soba s bračnim krevetom, soba sa dva odvojena kreveta, dnevni boravak, kuhinja, dvije kupaonice i dva WC-a**1/4 (duplex-jug):** 45 m², soba s bračnim krevetom, soba sa dva odvojena kreveta, dnevni boravak, kuhinja, dvije kupaonice i dva WC-a

vetom, soba sa dva odvojena kreveta, dnevni boravak, kuhinja, dvije kupaonice i dva WC-a

1/4-6: 50 m², soba s bračnim krevetom, soba sa dva odvojena kreveta, dnevni boravak s duplim ležajem na razvlačenje, tri kupaonice i tri WC-a**1/6 (duplex):** 65 m², soba s bračnim krevetom, dvije sobe sa dva odvojena kreveta, dnevni boravak, dvije kupaonice i dva WC-a**1/8:** 104 m², dvije sobe s bračnim krevetima, dvije sobe sa dva odvojena kreveta, dnevni boravak, četiri kupaonice i četiri WC-a, privatna sauna**Ski IN /
Ski OUT**

po osobi već od

2.990 kn**FIRST MINUTE POPUST (na cijenu smještaja):**

20% popusta za dolazak 20.4. i uplatu do 1.2.2019.

15% popusta za dolazak 12.1. i uplatu do 30.10.2018.

10% popusta za dolazak 13.4. i uplatu do 1.2.2019.

10% popusta za dolazak 7.4., 20% popusta za dolazak 14.4. i 20.4. i uplatu do 31.1.2019.

7 noćenja po osobi u kn	22.12.-29.12. 9.2.-16.2.	29.12.-5.1. 16.2.-9.3.	5.1.-12.1. 9.3.-16.3. 13.4.-20.4.	12.1.-2.2. 30.3.-6.4. 20.4.-27.4.	2.2.-9.2. 16.3.-30.3.	6.4.-13.4.
1/4 duplex	5080	6040	3900	3320	3700	4590
1/4 duplex (jug)	5430	6410	4240	3570	3970	4940
1/4-6	4690	5340	3520	2990	3390	4290
1/6 duplex	5270	5950	4100	3570	3970	4750
1/8 osoba	5060	5750	3670	3170	3540	4420
Dopлата za prazan ležaj						
1/4 duplex	4830	5740	3710	3160	3520	4370
1/4 duplex (jug)	5160	6090	4030	3400	3780	4700
1/4-6	4460	5080	3350	2850	3230	4080
1/6 duplex	5010	5660	3900	3400	3780	4520
1/8 osoba	4810	5470	3490	3020	3370	4200

Cijena uključuje: najam posteljine, najam ručnika (2 po osobi), čišćenje sredinom tjedna, završno čišćenje, papuče, ograđivač i ručnik za bazen, jedan Wi Fi priključak u apartmanu, najam TV-a, korištenje bazena. **Doplate kod uplate:** boravišna pristojba 150 kn po osobi. **Doplate (na licu mjesta):** kaucija 650 Eur, natkriveno parkiralište 84 Eur tjedno, kućni ljubimci 154 Eur tjedno, dnevno čišćenje 100-150 Eur. **Posrednik: KONTAKT Tours d.o.o.**

Dopлата za 6-dnevnu kartu Val Thorens	22.12.-5.1. 9.2.-16.3.	5.1.-12.1.	12.1.-19.1. 30.3.-6.4.	19.1.-9.2. 16.3.-30.3. 13.4.-20.4.	6.4.-13.4.	20.4.-27.4.
Odrasli	1850	1380	1490	1590	1830	1530
Djeca 6-12 god.	1570	1190	1270	1350	1550	1300
Seniori 65-74 god.	1770	1330	1430	1520	1750	1460
Dopлата za 6-dnevnu kartu 3 Valees	22.12.-5.1. 9.2.-16.3.	5.1.-12.1.	12.1.-19.1. 30.3.-6.4.	19.1.-9.2. 16.3.-30.3. 13.4.-20.4.	6.4.-13.4.	20.4.-27.4.
Odrasli	2240	1680	1800	1790	2200	-
Djeca 6-12 god.	1880	1420	1520	1620	1860	-
Seniori 65-74 god.	2120	1590	1700	1820	2090	-

NAPOMENA: Navedene cijene ski karata važeće su za uplate izvršene najkasnije 10 dana prije putovanja. Za kasnije uplate obračunavaju se cijene ski karte prema regularnom cjeniku na skijalištu.

Village Montana 4*

Položaj: na skijalištu

Objekt se sastoji od 3 djela:

Montana 1, Montana Soleil i Montana Valbel

1/2-3 app.: 32 m², dvokrevetna soba, dnevni prostor s kuhinjskom nišom i ležajem za 1 osobu

1/4 A app.: 35 m², u Montani 1;

dvokrevetna soba, dnevni prostor s kuhinjskom nišom, kabina s 2 ležaja

1/4 B app.: 41 m², u Montana Soleil i Valbel; dnevni prostor s kuhinjskom nišom, 2 dvokrevetne sobe

1/6 app.: 47 m², u Montana Soleil; dnevni prostor s kuhinjskom nišom, 2 dvokrevetne sobe, kabina s 2 ležaja (kreveti na kat ili odvojeni

kreveti); 2 kupaonice

U svim apartmanima: kupaonica (ručnici), sušilo za kosu; kuhinja (el. štednjak s 4 ploče, hladnjak, aparat za kavu, perilica suđa, pećnica); telefon, TV, balkon, Wi-Fi. Dodatna ponuda: recepcija, restororan, sauna, masaža

Paket po osobi u Kn		22.12. - 29.12. 9.2. - 16.2.	29.12. - 5.1. 16.2. - 9.3.	5.1. - 19.1.	19.1.-26.1.	2.2.-9.2.	16.3. - 30.3.
1/ 2-3 32m ²	paket 3 os	7281	7700	4769	4882	5161	6000
	prazan ležaj	5139	5560	3079	3079	3360	4193
Popust po apartmanu za uplate do 29.10.*		0	0	popust u terminu 12.1.-19.1. 917 kn	917	0	0
1/4 A 35 m ²	paket 4 os	6546	6979	4344	4456	4676	5345
	prazan ležaj	4409	4839	2658	2658	2874	3538
Popust po apartmanu za uplate do 29.10.*		0	0	popust u terminu 12.1.-19.1. 1067 kn	1067	0	0
1/4 B 41 m ²	paket 4 os	7057	7490	4655	4768	4991	5777
	prazan ležaj	4914	5354	2967	2967	3192	3978
Popust po apartmanu za uplate do 29.10.*		0	0	popust u terminu 12.1.-19.1. 1189 kn	1189	0	0
1/6 47 m ²	paket 6 os	6388	6774	4184	4296	4567	5196
	prazan ležaj	4249	4661	2490	2490	2761	3398
Popust po apartmanu za uplate do 29.10.*		0	0	popust u terminu 12.1.-19.1. 1248 kn	1248	0	0
*popusti za djecu 5 - 13 god.		273	373	211	218	218	257
*popust za neskijaše		1786	1786	1412	1498	1498	1498
doplata za ski kartu Tri doline		412	412	335	343	343	352

Cijena paketa po osobi uključuje: 7 dnevni najam apartmana, 6 dnevnu ski kartu Val Thorens, posteljninu, 2 ručnika/os., TV, set za čišćenje, završno čišćenje (osim kuhinje), Wi-Fi • Obvezna doplata (kod uplate): prazan ležaj • Obvezna doplata (u app. kući): boravišna pristojba (od 13 god. i stariji) 2,47 Eur/dan/os., kaucija 500 €/apartman • BESPLATNA ski karta za djecu do 5 god. (karta se preuzima s osobnim dokumentom na blagajni žičara). ***NAPOMENA: Popust za rane prijave PO APARTMANU vrijedi za uplate do 29.10.2018 za dolaske 12.1.-26.1.2019.; U slučaju odobrenja popusta za rane prijave ne odobrava se popust za djecu i za neskijaše.**

Apartmenti le Cheval Blanc 3*

Paket po osobi u Kn		22.12. - 29.12. 9.2. - 16.2. 2.3. - 9.3.	29.12. - 5.1. 16.2. - 2.3.	5.1. - 19.1.	19.1.-26.1.	2.2.-9.2.	16.3. - 30.3.
1/2-4 Std.	paket 4 os	4659	5013	3332	3444	3641	3851
	prazan ležaj	2518	2874	1638	1638	1835	2050
popust za rane prijave po apartmanu		0	0	popust u terminu 12.-19.1. 546 kn	546	0	679
1/2-4 Comf.	paket 4 os	4908	5288	3516	3628	3838	4073
	prazan ležaj	2771	3145	1825	1825	2031	2274
popust za rane prijave po apartmanu		0	0	popust u terminu 12.-19.1. 601 kn	601	0	749
1/4-6 Std.	paket 6 os	4135	4389	3013	3126	3274	3405
	prazan ležaj	1994	2246	1320	1320	1470	1601
popust za rane prijave po apartmanu		0	0	popust u terminu 12.-19.1. 663 kn	663	0	803
1/4-6 Comf.	paket 6 os	4310	4633	3153	3265	3414	3554
	prazan ležaj	2172	2490	1460	1460	1610	1750
popust za rane prijave po apartmanu		0	0	popust u terminu 12.-19.1. 725 kn	725	0	874
1/6-8 Std.	paket 8 os	4234	4494	3077	3189	3353	3497
	prazan ležaj	2097	2274	1385	1385	1554	1694
popust za rane prijave po apartmanu		0	0	popust u terminu 12.-19.1. 920 kn	1104	0	1123
1/6-8 Comf.	paket 8 os	4469	4725	3240	3353	3530	3772
	prazan ležaj	2331	2583	1554	1554	1732	1966
Popust za rane prijave po apartmanu		0	0	popust u terminu 12.-19.1. 1022 kn	1022	0	1310
popust za djecu 5 - 13 god.		273	273	211	218	218	257
popust za neskijaše		1786	1786	1412	1498	1498	1498
doplata za ski kartu Tri doline		412	412	335	343	343	352

Cijena paketa po osobi uključuje: 7 dnevni najam apartmana, 6 dnevnu ski kartu Val Thorens, posteljninu, 2 ručnika/os., TV, set za čišćenje, završno čišćenje (osim kuhinje), Wi-Fi • **Obvezna doplata (kod uplate):** prazni ležaj • **Obavezne doplate (na recepciji apartmana):** boravišna pristojba (13 god. i stariji) 1,65 Eur po osobi dnevno, kaucija 500 Eur po apartmanu • BESPLATNA skijaška karta za djecu do 5 god. (preuzimanje s osobnim dokumentom na blagajni žičara). ***NAPOMENA: Popust za rane prijave PO APARTMANU vrijedi za uplate do 29.10.2018 i za termine 12.1. - 26.1. i 16.3. - 30.3. - u tom slučaju se ne odobrava popust za djecu i za neskijaše**

po osobi već od

4.184 kn

Ski IN /
Ski OUT



Položaj: na skijalištu

U apartmanskoj kući:

recepcija, restoran, bar, trgovina sa skijaškom opremom i najmom skijaške opreme; u Village Montana – uz doplatu sauna i masaža

U apartmanima: kuhinja (el. štednjak s 4 ploče, hladnjak, perilica suđa, aparat za kavu), telefon, sat TV, Wi-Fi, balkon. V objektu: recepcija, restoracija, bar, trgovina s smučarskom opremom i in izposoja smučarske opreme; u Villages Montana za doplatilo savna, masaža

1/2-4 app. std.(comf. 27 m² i std., 27 m²): 27 m², dnevni prostor s ležajem na razvlačenje za 2 osobe soba/kabina za 2 osobe (2 odvojena ležaja ili dupli ležaj na razvlačenje)

1/5-6 app. (std. ili comf. 30-33 m²): dvokrevetna soba, kabina s 2 ležaja (kreveti na kat), dnevni prostor s duplim ležajem na razvlačenje

1/6-8 apartma (std. ili comf. 45-50 m²): prizemlje - dvokrevetna soba, dnevni prostor s duplim ležajem na razvlačenje, galerija - 2 mansardne sobi s 2 ležaja (1 prolazna)

po osobi već od

3.013 kn

Ski IN /
Ski OUT



Meribel

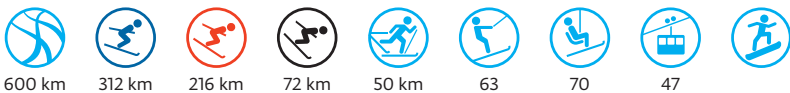

Čista priroda u kombinaciji s najvećom udobnošću skijanja! Smješten u srcu XXL skijaškog područja Les Trois Vallées. Okružen impresivnim borovim šumama ovu modernu skijašku destinaciju svakako obilježava i tipična savojska arhitektura.

Položaj: u Savojskim Alpama centru Tri doline ; od 1450 -2952 m nm/v.
Pristup: Venecija-Milano-Torino-Bardonechia-Frejus-Albertville-Meribel; od Zagreba 969 km

Hotel La Chaudanne 4*

Položaj: cca 50 m od žičare i skijališta

U hotelu: restoran »Le 80«, restoran s Michelinovom zvjezdicom »L'Ekrin« u Hotelu La Kaila (spojen s hotelom La Chaudanne unutarnjim hodnikom), bar, lounge, wellness (unutarnji bazen, sauna, parna kupelj, SPA Nuxe, fitness), dječji klub, garaža (uz doplatu), animacija i muzika uživo (najmanje 3 puta tjedno), ski shop, spremište za skije

U sobama: sat TV, sef, minibar, sušilo za kosu, kupaći ogrtač, paket dobrodošlice Nuxe, Wi-Fi (besplatno); u nekim sobama balkon

1/2 standard: 17 m²; dvokrevetna soba s bračnim ležajem ili 2 odvojena ležaja

1/2 superior: 24 m²; dvokrevetna soba s bračnim ležajem ili 2 odvojena ležaja

Prehrana: buffet doručak; večera uz doplatu

1 noćenje s doručkom po osobi	22.12.-29.12. 9.2.-9.3.	29.12.-13.1.	13.1.-9.2. 9.3.-13.4.
1/2 standard	2003	2084	1599
1/2 superior	2369	2450	1884

Minimalan boravak: 7 noći

Doplate (na recepciji hotela): boravišna pristojba 2,53 Eur po osobi/dnevno, garaža 32 Eur/dnevno, kućni ljubimci 18 Eur/dnevno

Doplate kod uplate: večera 523 kn po osobi/danu, božićna večera 429 kn po osobi (obavezno za goste koji koriste uslugu polupansion), novogodišnja večera 1115 kn po osobi (obavezno za goste koji koriste uslugu polupansion).



po osobi već od

1.599 kn

NOVO



Francuska à la carte

Hotel L'Eterlou 3*

Položaj: cca 50 m od žičare i skijališta

U hotelu: restoran »La Grange«, tradicionalni restoran »La Kouisena«, bar, wellness (vanjski grijani bazen, vanjski jacuzzi, sauna, turska kupelj, SPA Nuxe), spremište za skije, ski shop, garaža

U sobama: sat TV, sef, minibar, sušilo za kosu, paket dobrodošlice Nuxe; Wi-Fi (besplatno)

1/2 classic: 12-16 m²; dvokrevetna soba s bračnim ležajem ili 2 odvojena ležaja; neke sobe nalaze se u potkrovlju; u nekim sobama balkon

1/2 tradition: 17-19 m²; dvokrevetna soba s bračnim ležajem ili 2 odvojena ležaja;

neke sobe nalaze se u potkrovlju; u nekim sobama balkon

1/2 suite: 35 m²; dva prostora; spavaća soba s bračnim ležajem, dnevni prostor, balkon

1/2+2 family: 24-32 m²; spavaća soba s bračnim ležajem, prostor za spavanje s 2 odvojena ležaja (prilagođeno za djecu do 12 godina), balkon

Prehrana: buffet doručak; večera uz doplatu (večeru je moguće konzumirati i u nekom od partnerskih restorana u Meribelu – info na recepciji hotela)

Napomena: hotel raspolaže i drugim vrstama soba; opisi i cijene na upit



NOVO



Francuska à la carte

po osobi već od
580 kn

10% poputa na najam ski opreme u hotelskom ski shop-u Chaudanne Sport

1 noćenje s doručkom po osobi	15.12.-22.12. 7.4.-14.4.	22.12.-29.12. 5.1.-9.2. 9.3.-7.4.	29.12.-5.1. 9.2.-9.3.
1/2 classic	685	952	1193
1/2 tradition	799	1142	1416
1/2 suite	1123	1561	2002
1/2+2 family room	580	837	1052

Minimalan boravak: 3 noći, osim u terminu 29.12.-5.1. i 9.2.-9.3.: 7 noći

Popusti za djecu (na dodatnom ležaju): djeca do 2 godine BESPLATNO, djeca 2 do 12 godina 62 kn popusta po osobi/dnevno (usluga noćenje/doručak).
Doplate kod uplate: večera: djeca 2 do 12 godina 143 kn/dnevno, odrasli 333 kn po osobi/dnevno; novogodišnja večera (obavezno za goste koji koriste uslugu polupansion): djeca 2 do 12 godina 215 kn, odrasli 772 kn po osobi.
Doplate (na recepciji hotela): boravišna pristojba 1,65 Eur po osobi/dnevno, garaža 20 Eur/dnevno, kućni ljubimci 15 Eur/dnevno.



NOVO

po osobi već od
1.310 kn

Residence Les Ravines 3*

Položaj: u centru Meribela; cca 400 m od skijališta

U apartmanskoj kući: TV, sauna, internet priključak (uz doplatu)

U apartmanima: perilica suđa, mikrovalna pećnica, hladnjak, ploča za kuhanje, aparat za kavu

1/4 studio: 24 m²; spavaća soba s 2 kreveta na kat, dnevni prostor s kaučom na razvlačenje za 2 osobe, kuhinjska niša

1/6 studio mezzanine: 35 m²; spavaća soba s 2 kreveta na kat, dnevni prostor s kaučom na razvlačenje za 2 osobe, mezzanine s bračnim krevetom, kuhinjska niša

1/6 app: 40 m²; dvosobni apartman; spavaća soba s 2 kreveta na kat, spavaća soba s bračnim krevetom na razvlačenje, dnevni prostor s kaučom na razvlačenje za 2 osobe, kuhinjska niša

7 noćenja po osobi u kn	22.12.-29.12.	29.12.-5.1.	5.1.-19.1. 30.3.-13.4.	19.1.-9.2. 16.3.-30.3.	9.2.-16.2.	16.2.-23.2.	23.2.-9.3.	9.3.-16.3.
1/4 studio	2640	3430	1500	1690	2710	3190	3520	2060
1/6 studio mezzanine	2300	2990	1310	1470	2360	2780	3070	1800
1/6 app	2700	3510	1540	1730	2780	3270	3610	2110
Dopлата za prazan ležaj								
1/4 studio	2510	3260	1430	1610	2580	3040	3350	1960
1/6 studio mezzanine	2190	2850	1250	1400	2250	2650	2920	1710
1/6 app	2570	3340	1470	1650	2650	3110	3430	2010

Cijena uključuje: najam posteljine i ručnika, završno čišćenje (osim kuhinje). **Doplate kod uplate:** boravišna pristojba 100 kn po osobi. **Doplate (na licu mjesta):** kaucija 200-500 Eur, internet priključak 25 Eur/tjedno, kućni ljubimci 65 Eur/tjedno, dječji krevet i stolica 40 Eur. **Posrednik:** KONTAKT Tours d.o.o.

6-dnevna ski karta Meribel	22.12.-5.1. 9.2.-16.3.	5.1.-12.1.	12.1.-19.1. 30.3.-6.4.	19.1.-9.2. 16.3.-30.3.	6.4.-13.4.
Odrasli	1880	1490	1520	1620	1860
Djeca 6-12 god.	1580	1250	1270	1350	1550
Seniori 65-74 god.	1760	1400	1420	1520	1740
6-dnevna ski karta 3 Vallees	22.12.-5.1. 9.2.-16.3.	5.1.-12.1.	12.1.-19.1. 30.3.-6.4.	19.1.-9.2. 16.3.-30.3.	6.4.-13.4.
Odrasli 13-64 god.	2240	1780	1800	1790	2200
Djeca 5-12 god.	1880	1490	1520	1620	1860
Seniori 65-74 god.	2120	1690	1700	1820	2090

NAPOMENA: Navedene cijene ski karata važeće su za uplate izvršene najkasnije 10 dana prije putovanja. Za kasnije uplate obračunavaju se cijene ski karte prema regularnom cjeniku na skijalištu.

Les 2 Alpes



ORGANIZIRANI PRIJEVOZ
GARANTIRAN AUTOBUSNI PRIJEVOZ
 5.1.-12.1.2019.
 iz Zagreba i Rijeke - 600 kn po osobi
 iz Splita, Šibenika, Sl. Broda i Osijeka
 730 kn po osobi

U mjestu: odlični restorani, barovi i trgovine, bazen, klizalište, bowling centar, 2 diskoteke
Položaj: 35 km južno od Grenobla, 60 km od Briancona
Skijalište: od 1.650 - 3.200 m nm/v
Pristup: Ljubljana - Fernetiči - Venecija - Milano - Torino-Susa - (autocesta) - Mongenevre - Briancon - Col Du Lautar- Villar de Arene - La Grave - le Freney d'O - Les deux Alpes - od Zagreba 945 km

Hotel Les Melezes 3*

Dode Sports: 20% popusta na najam ski opreme (infomacije na recepciji hotela)

Položaj: na skijalištu; u blizini žičare i trgovina
Hotelska ponuda: restoran, bar, terasa, wellness (sauna, jacuzzi; masaže - uz doplatu), konferencijska dvorana, parkiralište, spremište za skije, Wi-Fi (besplatno)
U sobama: sat TV, sef, sušilo za kosu; u većini soba balkon; u nekim

sobama moguć je dodatni ležaj
1/2 standard soba: bračni ležaj
1/2 traditional soba: bračni ležaj
1/2 superior soba: bračni ležaj ili odvojeni kreveti
Prehrana: buffet doručak, večera u 4 slijeda uz izbor menija ili buffet večera



po osobi već od
908kn



Francuska à la carte

1 polupansion po osobi u kn	22.12.-26.12. 9.2.-16.2. 2.3.-10.3.	26.12.-6.1. 16.2.-2.3.	6.1.-9.2.	10.3.-30.3.	30.3.-21.4.
1/2 standard soba	1056	1180	908	942	923
1/2 traditional soba	1294	1399	1076	1180	1094
1/2 superior soba	1399	1494	1179	1285	1199
Minimalan boravak: 7 noći					

Popusti za djecu na dodatnom ležaju (na upit): djeca do 4 godine BESPLATNO, djeca 4 do 7 godina 50% popusta, djeca 7 do 13 godina 25% popusta.
Doplate (na recepciji hotela): boravišna pristojba 1,65 Eur po osobi/dnevno, božićna večera 25 Eur po osobi, novogodišnja večera 60 Eur po osobi, kućni ljubimci 7 Eur/dnevno.

Residence Alpina Lodge 3*

Položaj: na odličnoj poziciji u neposrednoj blizini skijaških staza i après-ski sadržaja, 200 m od centra mjesta

U apartmanskoj kući: objekt je pod video nadzorom; izgrađena u tipičnom alpskom stilu, predstavlja kombinaciju modernog dekora s namještajem u tradicionalnom stilu

U apartmanima: sat TV, DVD player, sef, sušilo za kosu, većina apartmana ima balkon, Wi-Fi (uz doplatu)

1/2 studio: 29 m², dnevno spavaća soba s duplim ležajem na razvlačenje, kuhinjska niša

1/4 apartman: 42 m², dnevno spavaća soba s duplim ležajem na razvlačenje, soba s bračnim krevetom ili krevetom na kat ili dva odvojena kreveta

1/8 apartman: 60 m², pred-soblje s krevetom na kat, dnevno spavaća soba s duplim ležajem na razvlačenje, soba s bračnim krevetom, soba s dva kreveta, kuhinja

1/10 apartman: 100 m², dnevno spavaća soba s duplim ležajem na razvlačenje, dvije spavaće sobe s bračnim krevetom, dvije spavaće sobe s odvojenim krevetima, kuhinja dvije kupaonice, dva WC-a



po osobi već od
2.210 kn

PAKET 7 noćenja + 6-dnevna ski karta po osobi	22.12.-29.12.	29.12.-5.1.	5.1.-12.1. 19.1.-26.1.	12.1.-19.1.	26.1.-9.2.	9.2.-16.2. 23.2.-2.3.	16.2.-23.2. 2.3.-9.3.	9.3.-16.3.	16.3.-30.3.	30.3.-6.4.	6.4.-13.4.
1/2 studio	5210	5650	2880	2830	3070	6090	6530	3480	3400	3110	1830
1/4	4490	4820	2480	2440	2630	5160	5500	2930	2870	2650	1830
1/8	3810	4640	2250	2210	2410	4640	4910	2720	2660	2430	1830
1/10	4280	5350	2560	2510	2750	5350	5700	3170	3080	2780	1830
Doplata za prazan ležaj											
1/2 studio	3540	4050	2030	2030	2230	4550	5060	2840	2630	2230	800
1/4	2710	3100	1550	1550	1710	3480	3870	2170	2020	1710	800
1/8	1920	2880	1280	1280	1440	2880	3200	1920	1760	1440	800
1/10	2470	3700	1650	1650	1850	3700	4110	2470	2260	1850	800

Djeca do 5 g. i seniori 72 g. i stariji – ski karta BESPLATNO (ski kartu obvezno preuzeti u skilift office na skijalištu). Skipass Grande Galaxie uključuje: jednom dnevno besplatno korištenje bazena i klizališta u sportskom centru te 2 dana skijanja na skijalištu Alpe d'Huez (ski shuttle prometuje 2 x tjedno), 1 dan skijanja na skijalištima Serre Chevalier, Montgenevre i Puy St. Vincent. **Cijena uključuje:** najam posteljine i ručnika i dječjeg krevetića. **Odbitak za neskišaše:** 1580 kn u terminu 22.12.-5.1., 950 kn u terminu 5.1.-2.2. i 9.3.-13.4., 1000 kn u terminu 2.2.-9.2. i 1580 kn u terminu 9.2.-9.3. **Doplate kod uplate:** boravišna pristojba 100 kn, key card (obvezno, nepovratno): 27 kn. **Doplate (na licu mjesta):** kaucija 600 Eur, završno čišćenje apartmana (ukoliko apartman ne očistite sami) 70-170 Eur, Wi-Fi 25 Eur (samo kreditnom karticom), natkriveni parking 30 Eur (obavezna rezervacija). **Posrednik: KONTAKT Tours d.o.o.**

Apartmani Les Residences 1650 Center 2*/3*

Položaj: apartmanske zgrade u centru mjesta i neposrednoj blizini ski liftova

U apartmanima: apartmani su uređeni tipiski i vrlo su funkcionalno opremljeni

1/2 mini-studio: 13-16 m², dnevno spavaća soba s duplim ležajem na razvlačenje i kuhinjskom nišom, balkon

1/3 studio: 21 m², pred-soblje s ležajem, dnevno spavaća soba s duplim ležajem na razvlačenje, kuhinjska niša, balkon

1/4 studio: 25-35 m², pred-soblje s krevetom na kat i garderobom, dnevno

spavaća soba s duplim ležajem na razvlačenje, kuhinjska niša, balkon

1/6 apartman: 35-45 m², pred-soblje s krevetom na kat i garderobom, spavaća soba s dva ležaja ili bračnim ležajem, dnevno spavaća soba s duplim ležajem na razvlačenje, kuhinjska niša, balkon

1/8 apartman: 70-80 m², pred-soblje s krevetom na kat i garderobom, dvije spavaće sobe s dva ležaja ili bračnim ležajem, dnevno spavaća soba s duplim ležajem na razvlačenje, kuhinjska niša, dva TWC, balkon



po osobi već od
1.810 kn

PAKET 7 noćenja + 6-dnevna ski karta po osobi	22.12.-29.12.	29.12.-5.1.	5.1.-12.1. 19.1.-26.1.	12.1.-19.1.	26.1.-9.2.	9.2.-16.2. 23.2.-2.3.	16.2.-23.2. 2.3.-9.3.	9.3.-16.3.	16.3.-23.3.	23.3.-30.3.	30.3.-6.4.	6.4.-13.4.
1/2 mini-studio	3850	4200	2280	2160	2560	3990	4180	2760	2710	2590	2320	2000
1/3 studio	3430	3760	2040	1950	2270	3600	3760	2410	2380	2280	2080	2000
1/4 studio	3380	3730	1890	1810	2090	3490	3730	2200	2180	2080	1920	2000
1/6 apartman	3610	4370	1930	1890	2130	3920	3970	2210	2250	2150	2130	2000
1/8 apartman	3500	4070	1990	1960	2190	4070	4070	2340	2360	2260	2200	2000
Doplata za prazan ležaj												
1/2 mini-studio	1970	2380	1320	1230	1620	2140	2350	1970	1830	1760	1320	950
1/3 studio	1490	1870	1040	970	1280	1680	1870	1550	1440	1390	1040	950
1/4 studio	1430	1830	860	810	1060	1560	1830	1290	1200	1150	860	950
1/6 apartman	1700	2570	910	910	1110	2060	2110	1300	1280	1230	1110	950
1/8 apartman	1560	2230	980	980	1180	2230	2230	1460	1420	1360	1180	950

Djeca do 5 g. i seniori 72 g. i stariji – ski karta BESPLATNO (ski kartu obvezno preuzeti u skilift office na skijalištu). Skipass Grande Galaxie uključuje: jednom dnevno besplatno korištenje bazena i klizališta u sportskom centru te 2 dana skijanja na skijalištu Alpe d'Huez (ski shuttle prometuje 2 x tjedno), 1 dan skijanja na skijalištima Serre Chevalier, Montgenevre i Puy St. Vincent. **Odbitak za neskišaše:** 1580 kn u terminu 22.12.-5.1. i 9.2.-9.3., 950 kn u terminu 5.1.-2.2. i 9.3.-13.4., 1000 kn u terminu 2.2.-9.2. **Doplate kod uplate:** boravišna pristojba 60 kn, key card 27 kn (nepovratno). **Doplate (na recepciji hotela):** kaucija 300-600 Eur, završno čišćenje 45-90 Eur, najam posteljine 12-24 Eur tjedno, kućni ljubimci 30 Eur/tjedno, dječji krevetić 30 Eur/tjedno. **Posrednik: KONTAKT Tours d.o.o.**

Vars – Risoul

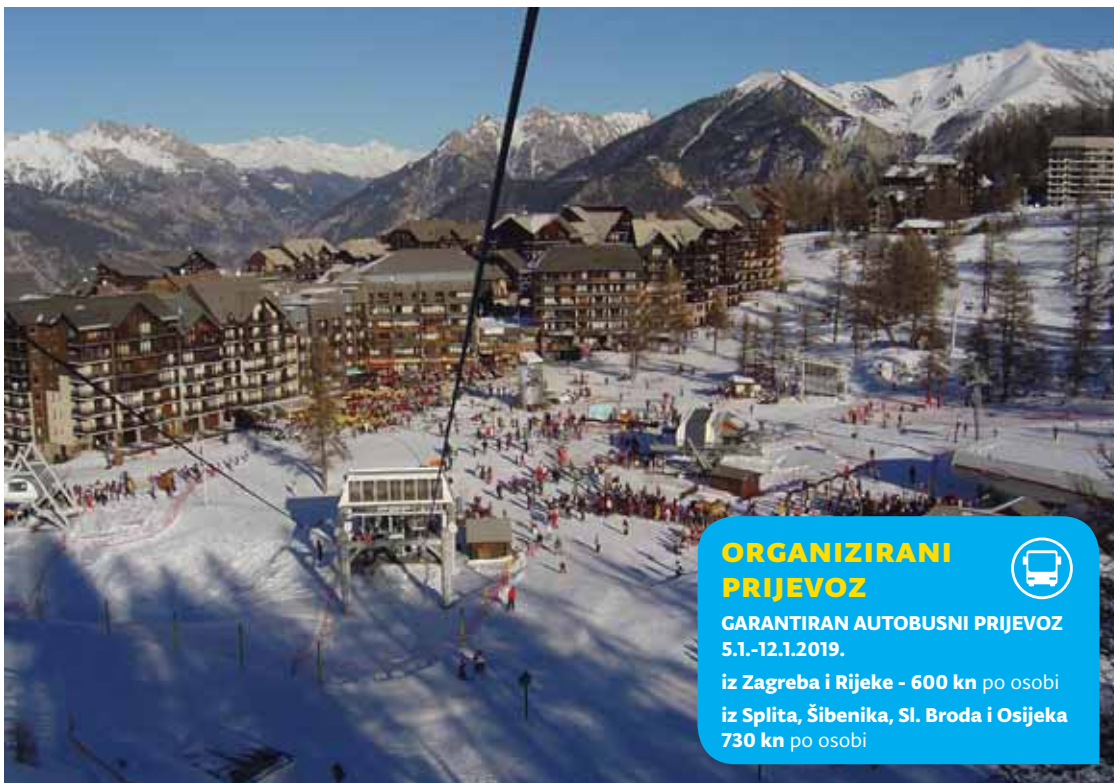
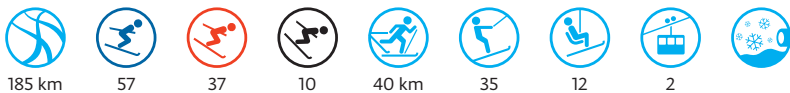

Vars je dio skijaškog područja Foret Blanch u južnim Alpama.

Mjesto nudi 2 disco kluba, 3 puba sa glazbom, trgovine i restorane s ponudom francuskih specijaliteta. Za skijaše koji žele adrenalin idealna je poznata skijaška staza na kojoj se odvijaju natjecanja. Borderima je na raspolaganju dobro uređen Snow park.

ORGANIZIRANI PRIJEVOZ



GARANTIRAN AUTOBUSNI PRIJEVOZ
5.1.-12.1.2019.

iz Zagreba i Rijeke - 600 kn po osobi
iz Splita, Šibenika, Sl. Broda i Osijeka
730 kn po osobi

Položaj: 60 km od Briancona, od 1850 – 2750m/nmv.

Pristup/udaljenost: tunel Karavanke–Venecija–Milano–Torino–Briancon (tunel Mon-genervre) Gap –Guillestre–Vars -Les Claux 918 km

Residence Castor & Pollux 3*

Risoul

NOVOUREĐENI APARTMANI!

Položaj: Twinsi Castor & Pollux 3* Superior su spojene apartmanske zgrade obnovljene 2017.godine; 100 m od skijališta, 500 m od ski liftova; 100 m od trgovina

U apartmanskoj kući: zatvoreni bazen na korištenje gostima obiju zgrada (besplatno), brojni sadržaji, igraonice za djecu, garaža (uz doplatu)

U apartmanima: perilica suđa, mikrovalna pećnica, sat TV

1/4 studio: 22 m², predsooblje sa 2 ležaja na kat i garderobom, kuhinjska niša, dnevno spavaća soba s duplim ležajem na razvlačenje (prema potrebi dva odvojena ležaja); balkon i ormarić za ski opremu.

1/6 apartman: dvosobni, 28 m², predsooblje sa 2 ležaja na kat i garderobom, kuhinjska niša, dnevno spavaća soba s duplim ležajem na razvlačenje (prema potrebi dva odvojena ležaja); spavaći prostor – cabine (odvojen kliznim vratima od glavne prostorije) s duplim ležajem na razvlačenje (prema potrebi dva odvojena ležaja), balkon i ormarić za ski opremu.

1/8 apartman: 47 m², na dvije etaže, u prizemlju: predsooblje s ležajem na kat i garderobom, kuhinjska niša, dnevno spavaća soba s duplim ležajem na razvlačenje (prema potrebi dva odvojena ležaja), kupaonica; središnja prostorija iz koje vode stepenice na kat na kojem se nalaze 2 sobe sa po 2 ležaja i kupaonica.



Ski IN /
Ski OUT

po osobi već od
570 kn

6-dnevna ski karta La Foret Blanche	22.12.-5.1. 9.2.-9.3.	5.1.-9.2. 9.3.-16.3.	16.3.-6.4.
Odrasli (12-64 g.)	1200	880	830
Djeca (5-11 g.)	1200	880	830
seniori (65-74 g.)	1200	880	830

Djeca do 5 g. i seniori 74 g. i stariji – ski karta BESPLATNO (ski kartu obvezno preuzeti u skilift office na skijalištu)

POSEBNO POVOLJNA PONUDA - ŠKOLSKI PRAZNICI 5-12.1.2019!

7 noćenja po osobi u kn	22.12.-29.12.	29.12.-5.1. 2.3.-9.3.	5.1.-12.1.	12.1.-19.1.	19.1.-26.1.	26.1.-2.2.	2.2.-9.2. 9.3.-16.3.	9.2.-16.2.	16.2.-23.2.	23.2.-2.3.	16.3.-23.3.	23.3.-6.4.	
1/4 studio	1740	2110	680	870	1040	1190	1290	2570	2470	2380	960	830	
1/6 apartman	1590	1830	620	760	870	980	1100	2140	2080	2020	810	740	
1/8 apartman	1560	1880	680	740	870	970	1100	2110	2060	2020	830	740	
Dopлата za prazan ležaj	1/4 studio	1660	2010	650	830	990	1140	1230	2450	2350	2270	920	790
	1/6 apartman	1520	1740	570	730	830	940	1050	2040	1980	1920	770	710
	1/8 apartman	1490	1790	630	710	830	930	1050	2010	1960	1920	790	710

Doplate kod uplate: boravišna pristojba 90 kn, skipass key card (obavezno, nepovratno) 17 kn. **Doplate (na licu mjesta):** kaucija 300 Eur po app, najam posteljine 7 Eur, najam ručnika 7 Eur, najam posteljine + ručnika 10 Eur, dječji krevetić (besplatno, na upit), najam TV-a 35 Eur/tjedno, kućni ljubimci 50 Eur/tjedno, najam raclett grijača (besplatno), čišćenje kuhinje: studio i dvosobni app 30 Eur, trosobni app 50 Eur, završno čišćenje (ako apartman ne očistite sami) bez kuhinje: studio app 29 Eur, dvosobni app 39 Eur, trosobni app 59 Eur, javno parkiralište 95 Eur/tjedno. **Posrednik: KONTAKT Tours d.o.o.**

Residence Deneb 4*

Risoul

NOVOUREDENI APARTMANI!

Položaj: u Risoul-u, uz skijašku stazu; cca 100 m od trgovina i supermarketa

U apartmanskoj kući: unutarnji bazen, sauna (uz doplatu), jacuzzi, garaža (uz doplatu)

U apartmanima: TV, Wi-Fi; perilica suđa, pećnica, mikrovalna pećnica, aparat za kavu, frižider

1/3 studio: dnevni prostor s kaučom na razvlačenje za 2 osobe (jedan ležaj ili 2 odvojena ležaja), kuhinjska niša, terasa/balkon

1/4 apartman: dvosobni; spavaća soba s bračnim ležajem ili 2 odvojena ležaja, dnevni prostor s kaučom na razvlačenje za 2 osobe (jedan ležaj ili 2 odvojena ležaja), kuhinjska niša, terasa/balkon

1/6 apartman: trosobni; spavaća soba s 2 odvojena ležaja ili bračnim ležajem, spavaća soba s bračnim ležajem, dnevni prostor s ležajem za 1 osobu, odvojeni prostor s 1 dodatnim ležajem, kuhinjska niša, balkon

1/7 apartman: trosobni; spavaća soba s 2 odvojena ležaja ili bračnim ležajem, spavaća soba s bračnim ležajem, dnevni prostor s ležajem za 1 osobu, odvojeni prostor s ležajem za 2 osobe, kuhinjska niša, balkon

1/8 apartman: četverosobni; spavaća soba s ležajem za 1 osobu, dvije spavaće sobe s bračnim ležajem, dnevni prostor s ležajem za 1 osobu, odvojeni prostor s ležajem za 2 osobe, kuhinjska niša, balkon

1/8 apartman (duplex): u prizemlju: spavaća soba s 2 odvojena ležaja ili bračnim ležajem, dnevni prostor s ležajem za 1 osobu, odvojeni prostor s ležajem za 1 osobu, kuhinjska niša, balkon; na katu: dvije spavaće sobe s bračnim ležajem



NOVO

6-dnevna ski karta La Foret Blanche	22.12.-5.1.9.2.-9.3.	5.1.-9.2.9.3.-16.3.	16.3.-6.4.
Odrasli (12-64 g.)	1200	880	830
Djeca (5-11 g.)	1200	880	830
seniori (65-74 g.)	1200	880	830

Djeca do 5 g. i seniori 74 g. i stariji – ski karta BESPLATNO (ski kartu obvezno preuzeti u skilift office na skijalištu)

POSEBNO POVOLJNA PONUDA - ŠKOLSKI PRAZNICI 5-12.1.2019!

7 noćenja po osobi u kn	22.12.-29.12.	29.12.-5.1.2.3.-9.3.	5.1.-12.1.	12.1.-19.1.	19.1.-26.1.	26.1.-2.2.	2.2.-9.2.9.3.-16.3.	9.2.-16.2.	16.2.-23.2.	23.2.-2.3.	16.3.-23.3.6.4.-13.4.	
1/3 studio	3050	3540	1480	1590	1830	1960	2200	3910	3780	3660	1710	
1/4 apartman	2570	2840	1190	1290	1470	1560	1740	3110	3020	2930	1380	
1/6 apartman	2570	2870	1200	1290	1470	1590	1710	3110	3050	2930	1410	
1/7 apartman	2410	2670	1100	1210	1360	1470	1570	2880	2830	2720	1310	
1/8 apartman	2290	2660	1040	1150	1290	1380	1470	2840	2790	2700	1330	
1/8 apartman (duplex)	2840	3250	1220	1380	1510	1610	1700	3430	3390	3300	1560	
1/3 studio	2900	3370	1400	1520	1740	1870	2090	3720	3600	3480	1630	
1/4 apartman	2450	2700	1130	1230	1400	1490	1660	2960	2870	2790	1320	
Doplata za prazan ležaj	1/6 apartman	2450	2730	1140	1230	1400	1520	1630	2960	2900	2790	1340
1/7 apartman	2290	2540	1050	1150	1300	1400	1500	2740	2690	2590	1250	
1/8 apartman	2180	2530	990	1100	1230	1320	1400	2700	2660	2570	1270	
1/8 apartman (duplex)	2700	3090	1150	1320	1440	1530	1620	3260	3230	3140	1490	

Doplate kod uplate: boravišna pristojba 110 kn, skipass key card (obavezno, nepovratno) 17 kn. **Doplate (na licu mjesta):** kaucija 300 Eur po app, najam posteljine 7 Eur, najam ručnika 7 Eur, najam posteljine + ručnika 10 Eur, dječji krevetić (besplatno, na upit), najam TV-a 35 Eur/tjedno, kućni lju-bimci 50 Eur/tjedno, najam raclett grijča (besplatno), čišćenje kuhinje: studio i dvosobni app 30 Eur, trosobni i više app 50 Eur, završno čišćenje (ako apartman ne očistite sami) bez kuhinje: studio app 29 Eur, dvosobni app 39 Eur, trosobni app 59 Eur, četverosobni i više app 79 Eur, javno parkiralište 95 Eur/tjedno. **Posrednik: KONTAKT Tours d.o.o.**

Les Chalets des Rennes 4*

Vars

Položaj: noviji kompleks koja nudi smještaj u šarmantnim chaletima tipične planinske arhitekture, uz novi Fontbonne ski lift; 250 m od trgovina restorana i barova, 400 m od centra mjesta i centralne gondole

U apartmanskoj kući: natkriveno parkiralište (uz doplatu)

U apartmanima: perilica suđa, sat TV, ormarić za skije, balkon ili terasa

1/4 T2: 32 m², dnevno spavaća soba s duplim ležajem na razvlačenje ili dva odvojena ležaja, kuhinjska niša, soba s bračnim ležajem

1/6 T3: 45/50m², dvoetažni; dnevno spavaća soba s duplim ležajem na razvlačenje ili dva odvojena ležaja, kuhinjska niša, prostor odvojen pregradom s dva ležaja na kat, tuš/WC; na katu: spavaća soba s bračnim ležajem

1/8 T4: 61 m², dvoetažni; u prizemlju: spavaća soba s bračnim ležajem, spavaća soba s dva odvojena kreveta, kupaonica, balkon, ormarić za skije; na katu: dnevno spavaća soba s duplim ležajem na razvlačenje ili dva odvojena ležaja, kuhinjska niša, kabina s krevetima na kat, tuš/WC



po osobi već od
760 kn

7 noćenja po osobi u kn	22.12.-29.12.2.2.-9.2.9.3.-16.3.	29.12.-5.1.	5.1.-19.1.	19.1.-2.2.16.3.-23.3.	9.2.-16.2.2.3.-9.3.	16.2.-2.3.	23.3.-13.4.
1/4 T2	1370	2400	970	1150	2220	2550	920
1/6 T3	1200	2160	860	1030	1980	2240	790
1/8 T4	1200	2060	860	1030	1980	2240	790
Doplata za prazan ležaj	1/4 T2	1310	2280	930	1100	2110	880
1/6 T3	1140	2060	820	980	1890	2130	760
1/8 T4	1140	1960	820	980	1890	2130	760

Cijena uključuje: najam posteljine, ručnika, kuhinjskih krpa, namještene krevete na dolasku, korištenje TV-a i završno čišćenje (osim kuhinje). **Doplate kod uplate:** boravišna pristojba 90 kn. **Doplate (na licu mjesta):** kaucija 350-500 Eur/app, natkriveno parkiralište 49 Eur/tjedno, dječji krevetić 25 Eur/tjedno. **Posrednik: KONTAKT Tours d.o.o.**

6-dnevna ski karta La Foret Blanche	22.12.-29.12.2.2.-9.2.9.3.-16.3.	29.12.-5.1.	5.1.-12.1.	12.1.-19.1.	19.1.-26.1.16.3.-23.3.	26.1.-2.2.	9.2.-2.3.	2.3.-9.3.	23.3.-13.4.
Odrasli (12-64 g.)	1000	1040	840	820	900	920	1240	1130	790
Djeca (5-11 g.)	1000	1040	840	820	900	920	1240	1130	790
Seniori (65-74 g.)	1000	1040	840	820	900	920	1240	1130	790

Djeca do 5 g. i seniori 74 g. i stariji - ski karta BESPLATNO (ski kartu obvezno preuzeti u skilift office na skijalištu)



Slovenija

Smještena na rubu Alpa, s mješavinom primorske klime na jugu i planinskog područja kojim obiluje, Slovenija nudi ugodan zimski odmor po pristupačnim cijenama. Na nekoliko planinskih masiva smještena su manja i srednja skijališta, a na sjeveru i sjeverozapadu zemlje prostiru se visoke Alpe na čelu s najvišim vrhom i nacionalnim parkom Triglav. Uz talijansku granicu u srcu Julijskih alpa, smješteno je skijalište Bovec – Kanin na kojem snježne padaline osiguravaju snijeg do kasnog proljeća.



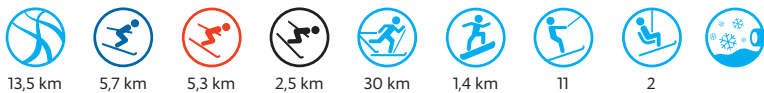

ZA GOSTE SMJEŠTENE NA ROGLI I U TERMAMA ZREČE:

POPUST PRI KUPNJI SKI KARATA (direktna kupnja na Rogli):

10% popusta kod kupnje ski karata (2-dnevne ili višednevne) za goste smještene na Rogli

20% popusta kod kupnje ski karata (2-dnevne ili višednevne) za goste smještene u Termama Zreče

30% popusta na kupnju dodatne ski karte kod ROGLA SKI PAKETA i paketa SKI&SPA

ŠKOLA SKIJANJA (kod Ski paketa na Rogli i Ski&Spa paketa u Zrečama): 10% popusta do 23.12. i od 3.3.-7.4.; 15% popusta u terminu 15.1.-15.2.

Rogla je sinonim za pravo skijaško zadovoljstvo u što su se uvjerali brojni skijaši koji se svake godine vraćaju na Roglu.

Obitelji s djecom, vrhunski skijaši i snowboarderi uživati će u čarima ovog skijališta. Nakon napornog skijaškog dana, čeka vas osvježanje u termalnim bazenima u Zreču i hotelskom bazenu na Rogli..

Položaj: na zreškom Pohorju, 1480 m/nmv, skijaško područje od 540-1480 m/nmv

Pristup/udaljenost: Krapina - Rogaška Slatina - Slovenske Konjice - Zreče; od Zagreba 130 km

Skijaško područje ROGLA (540-1480 m)



Ski IN / Ski OUT



po osobi već od

585 kn



Hotel Natura 4*

Položaj: najbolji gorski hotel u Sloveniji u sezoni 2014-2015, 350 m od hotela Planja/Rogla

U hotelu: restoran, bar, Wellness Natura, whirl-pool, parna kupelj, saune (finska, panoramska, parna, infracrvena, ledena špilja), masaže, prostor za seminare, servis i iznajmljivanje skija, trgovina sportske opreme.

U sobama/apartmanima: sat TV, mini bar, mini sef

1/2+1 soba: dvokrevetna soba s dodatnim ležajem

1/2+2 apartman: dvokrevetna soba, dnevni boravak s kuhinjom i duplim ležajem na razvlačenje (širina 150 cm), balkon

1/4+2 apartman: dvije dvokrevetne sobe, dnevni boravak s kuhinjom i duplim ležajem na razvlačenje (150 cm), balkon

Prehrana: buffet doručak i večera, salatni buffet

NOVO
OBNOVLJEN
HOTEL ROGLA!



po osobi već od

425 kn

Hotel Rogla 3* / Hotel Planja 4*

Položaj: na skijalištu, jedan hotel koji se sastoji od 2 dijela (3*/4*)

U hotelu: restoran, aperitiv bar, pivnica, "Stara Koča", mjenjačnica, trgovine, disko, sportska dvorana, zatvoreni bazen (12x6 m, 26 °C), 2 whirl-poola, 2 finske saune i turska kupelj, infracrvena sauna, tajlandska masaža, solarij, fitness, trim-kabinet, frizer, medicinski centar, ambulanta, ormarići za skije; iznajmlji-

vanje ski-opreme, ski-servis, odlagalište skija.

U sobama: sat TV, internet priključak, minibar, sušilo za kosu

1/2+1 soba Rogla 3*: dvo-krevetna soba s dodatnim ležajem

1/2+1 soba Planja 4*: dvo-krevetna soba s dodatnim ležajem

Prehrana: buffet doručak i večera, salatni buffet



Ski IN /
Ski OUT



Hotel Brinje 3*

Položaj: na skijalištu, 30 m udaljen od hotela Planja i Rogla

U hotelu: sadržaji hotela Rogla/Planja

U sobama: sat TV, mini bar

1/2+1 soba: bračni krevet i pomoćni ležaj

1/4+1 soba: 2 sobe odvojene pregradom (u sobama su 2 ili 3 ležaja)

Prehrana: buffet doručak i večera u restoranu hotela Rogla



po osobi već od

390 kn



Ski IN /
Ski OUT



Bungalovi Rogla

Položaj: na skijalištu, 150-250 m niže od hotela Planja, recepcija u hotelu Planja

U bungalovima: bungalovi u nizu, sat TV, internetski priključak

1/2+2 bungalov: soba s ležajem na razvlačenje i krevetima na kat, kuhinjska niša, kut za jelo

1/4+2 bungalov (na dvije etaže): u prizemlju - opremljena kuhinja, kut za jelo, ležaj na razvlačenje; na katu - 2 sobe s po 2 ležaja, jedna od njih prolazna

Napomena: ulazak u bungalove iza 16 sati na dan dolaska, a napuštate ih do 10 sati zadnjeg dana boravka

10% popusta za uplate do 30.10. za boravke od minimalno 5 noći

POSEBNA PONUDA U BUNGALOVIMA ROGLA – dnevni najam bungalova i skijanje Cijena po osobi u kn	23.12.-29.12. 13.1.-17.2.	3.3.-7.4.
1/2+2	377	317
1/4+2	377	317

Minimalan boravak 4 noći

Cijena uključuje: smještaj, dnevna skijaška karta (broj noćenja=broj dana skijanja), 50% popusta na ulaznice za bazen an Rogli, 30% popusta na ulaz u saune, ski bus Rogla-Zreče-Rogla; animacija prema programu

CIJENA VRIJEDI ZA MIN 3 OSOBE U 1/2+2 BGW I 5 OSOBA U 1/4-6 BGW; cijene za djecu i odrasle su iste

Doplata kod uplate: za prazan ležaj 151 Kn dnevno

Doplate (na recepciji bungalova): boravišna pristojba do 31.12.18: 1,26 Eur odrasla osoba dnevno, djeca od 7-18 godina 0,63 Eur dnevno, prijava (jednokratno-za odrasle) 2 Eur po odrasloj osobi, od 1.1.2019. 2 Eur odrasla osoba dnevno, djeca od 7-18 godina 1 Eur dnevno, prijava 2 Eur (jednokratno -za odrasle); dječji krevet 8 EUR dnevno, garaža 10 EUR dnevno; kućni ljubimci 15 EUR dnevno.



po osobi već od

317 kn

Ski IN /
Ski OUT

10% popusta za uplate do 30.10. - vrijedi za boravke 5 i više noći

1 polupansion po osobi u kn – hoteli dnevni najam apartmana u kn – bungalovi Rogla/app. Natura	23.12.-29.12. 2.1.-13.1.	29.12.-2.1.	13.1.-17.2. 17.3.-7.4.	
1/2+1	765	1030	663	
Hotel NATURA 4*	1/2+2 app.	921	-	819
	1/4+2 app.	694	-	1061
Hotel PLANJA 4*	1/2+1	648	913	585
Hotel ROGLA 3*	1/2+1	523	749	554
Hotel BRINJE 3*	1/2+1	702	640	445
Bungalovi ROGLA	1/2+2	952	890	624
	1/4+2	765	1256	827

Minimalan boravak: termin 29.12.-2.1. 4 noći, ostali termini 2 noći

Napomena: u terminu 29.12.-2.1. nije moguć najam apartmana Natura; Novogodišnja večera u hotelima uključena u cijenu – bungalovi – mogućnost doplate na upit

Cijena u hotelima uključuje: polupansion, kupanje u hotelskom bazenu na Rogli, 30% popusta na cijenu ulaznice u wellness hotela Planja ili u Wellness centar Natura, 50% popusta na cijenu ulaznice za termalne bazene u Termama Zreče, autobusni prijevoz na relaciji Rogla-Zreče-Rogla

Cijena u apartmanima uključuje: najam apartmana/bungalova, 50% popusta na cijenu ulaznice za bazen u hotelu Rogla/Planja, 30% popusta na cijenu ulaznice u wellness hotela Planja ili u Wellness centar Natura, 50% popusta na cijenu ulaznice za termalne bazene u Termama Zreče, autobusni prijevoz na relaciji Rogla-Zreče-Rogla

Popusti (na dodatnom ležaju) - djeca do 3 godine BESPLATNO (bez ležaja), djeca od 3-12 godina 50% popusta; djeca od 12-14 godina 30% popusta; stariji od 14 godina 10% popusta; na osnovnom ležaju – djeca od 3-12 godina 30% popusta

Doplata kod uplate: 1/1 soba hotel Natura i Planja 110 kn dnevno, ostali hoteli 94 kn dnevno

Doplate (na recepciji hotela/bungalova): boravišna pristojba do 31.12.2018.: 1,26 Eur odrasla osoba dnevno, djeca od 7-18 godina 0,63 Eur dnevno, prijava (jednokratno) 1 Eur po odrasloj osobi, boravišna pristojba od 1.1.2019. 2 Eur odrasla osoba dnevno, djeca od 7-18 godina 1 Eur dnevno, prijava (jednokratno) 2 Eur po odrasloj osobi, dječji krevet 8 EUR dnevno, garaža 15 EUR dnevno; kućni ljubimci (u bungalovima) 12 EUR dnevno; završno čišćenje (app. u hotelu Natura i Bgw. Rogla) 1/2+2 app 27 Eur, 1/4+2 app 37 Eur; korištenje kuhinjske niše u app. Natura u terminu 29.12.-2.1. 20 Eur dnevno (uz najavu na recepciji hotela)



10% popusta za uplate do 30.10. za boravke od minimalno 5 noći

ROGLA SKI PAKET Cijena paketa po osobi u kn	23.12.-29.12. 3.3.-17.3.	13.1.-17.2.	17.3.-7.4.	
Hotel Natura 4*	1/2+1	585	755	785
Hotel Planja 4*	1/2+1	535	672	694
Hotel Rogla 3*	1/2+1	425	596	626
Hotel Brinje 3*	1/2+1	390	506	528
Bungalovi Rogla	1/2+2	390	506	528
	1/4+2	390	506	528

Minimalan boravak 4 noći

Paket uključuje: polupansion, dnevnu ski kartu (BROJ NOĆENJA=BROJ DANA SKIJANJA), kupanje u hotelskom bazenu na Rogli, 30% popusta na ulaz u wellness hotela Planja ili u Wellness centru Natura, 1 ulaz dnevno u wellness hotela Natura-za goste hotela Natura, 50% popusta na ulaz u fitness na Rogli, animacija prema programu

Popusti (na dodatnom ležaju): djeca do 3 godine BESPLATNO (bez ležaja), djeca od 3-12 godina 50% popusta; djeca od 12-14 godina 30% popusta; stariji od 12 godina 10% popusta; na osnovnom ležaju – djeca od 3-12 godina 30% popusta.

Doplata kod uplate: BGW Rogla 1/4+2 – ako su u bungalovu smještene samo 2 osobe – svaka osoba doplaćuje 157 Kn dnevno; doplata za 1/1 sobu u hotelu Natura i Planja 110 Kn dnevno, ostali hoteli 94 Kn dnevno

Doplate (na recepciji hotela/bungalova): boravišna pristojba do 31.12.18: 1,26 Eur odrasla osoba dnevno, djeca od 7-18 godina 0,63 Eur dnevno, prijava (jednokratno-za odrasle) 2 Eur po odrasloj osobi, od 1.1.2019. 2 Eur odrasla osoba dnevno, djeca od 7-18 godina 1 Eur dnevno, prijava 2 Eur (jednokratno -za odrasle); dječji krevet 8 EUR dnevno, garaža 10 EUR dnevno; kućni ljubimci (u bungalovima) 15 EUR dnevno.

Hotel Atrij 4*S

Položaj: u Zrečama

U hotelu: restoran, a la carte restoran, spa i wellness centar, bazen

1/2+1 soba: dvokrevetna soba s dodatnim ležajem, sat TV, mini bar, WI-FI

Prehrana: buffet doručak, večera izbor menija



po osobi već od

629 kn



Hotel Vital 4*

Položaj: u Zrečama

U hotelu: restoran, a la carte restoran, wellness centar, bazen

1/2+1 soba: dvokrevetna soba s dodatnim ležajem, sat TV, mini bar, WI-FI, balkon

Prehrana: buffet doručak, večera izbor menija



po osobi već od

522 kn



Vile Terme Zreče 4*

Položaj: u Zrečama, cca 150 m od hotela Vital

U sobama/apartmanima: sat TV, balkon (u većini soba)

1/2+1 soba: dvokrevetna soba s jednim dodatnim ležajem

1/2+2 apt: 45 m²; soba s bračnim ležajem, dnevna soba s duplim ležajem na razvlačenje, kuhinjska niša

Prehrana: buffet doručak, večera izbor menija



po osobi već od

445 kn

Jedno dijete do 10 godina u sobi zajedno sa dvoje odrasle osobe u hotelu Vital ili Atrij boravi GRATIS (polupansion, kupanje u bazenima) ski kartu doplaćuje na licu mjesta

Seniori iznad 60 godina kod boravka 7 dana v hotelu Vital ili Atrij, jedan dan boravka gratis (akcija 7=6) Kod rezervacije navedenog programa se može koristiti samo jedna od navedenih pogodnosti.

10% popusta za uplate do 30.10. za boravke od minimalno 5 noći

TERME ZREČE – PAKET SKI&SPA Cijena paketa po osobi u kn		25.11.-29.12. 2.1.-7.4.
Hotel Atrij 4*S	1/2+1	706
Hotel Vital 4*	1/2+1	576
Vile Terme Zreče 4*	1/2+1	453
	1/2+2	530
Minimalan boravak 3 noći		

Paket SKI&SPA uključuje: polupansion, skijašku kartu (broj noćenja = broj dana skijanja), kupanje u termalnim bazenima, odlaganje skijaške opreme u Termama Zreče (uz doplatu 1 Eur dnevno odlaganje skijaške opreme u pizzeriji Planja na Rogli), 1 ulaz u saune (dodatni ulaz 50% popusta), 1 x dnevno ulaz u Sauna selo (za goste hotela Atrij), ogrtač za kupanje (hotel Atrij i Vital), 50% popusta na korištenje fitnesa, autobusni prijevoz na relaciji Zreče-Rogla-Zreče, hotelska animacija

Doplate (na recepciji): boravišna pristojba do 31.12.18: 1,26 Eur odrasla osoba dnevno, djeca od 7-18 godina 0,63 Eur dnevno, prijava (jednokratno-za odrasle) 2 Eur po odrasloj osobi, od 1.1.2019. 2 Eur odrasla osoba dnevno, djeca od 7-18 godina 1 Eur dnevno, prijava 2 Eur (jednokratno – za odrasle); dječji krevetić 8 EUR dnevno, garaža 5 EUR dnevno; kućni ljubimci 15 EUR dnevno (u vilama Terme).

Popusti (na dodatnom ležaju): djeca do 3 godine besplatno, djeca od 3-12 godina 50% popusta; djeca od 12-14 godina 30% popusta; stariji od 12 godina 10% popusta; na osnovnom ležaju – djeca od 3-12 godina 30% popusta

Jedno dijete do 10 godina u sobi s 2 odrasle osobe boravi besplatno

10% popusta za umirovljenike

Moguće je koristiti samo 1 pogodnost

10% popusta za uplate do 30.10. za boravke od minimalno 5 noći

TERME ZREČE – PAKET ZIMA, ZIMA BIJELA Cijena paketa po osobi u kn		25.11.-29.12. 2.1.-7.4.
Hotel Atrij 4*S	1/2+1	629
Hotel Vital 4*	1/2+1	522
Vile Terme Zreče 4*	1/2+1	445
	1/2+2	499
Minimalan boravak 3 noći		

Paket ZIMA, ZIMA BIJELA uključuje: polupansion, lagani ručak, čaj i kolači u poslijepodnevnom satima), kupanje u termalnim bazenima, 1 ulaz u saune 1 x dnevno ulaz u Sauna selo (za goste hotela Atrij), ogrtač za kupanje (hotel Atrij i Vital), 20% popusta pri kupnji ski karte, autobusni prijevoz na relaciji Zreče-Rogla-Zreče, hotelska animacija-aquaerobik, nordijsko hodanje sa iskusnim instruktorom, glazba i ples (utorak, petak i subota), kreativne radionice za djecu (2.1.-14.1. i 16.2.-5.3.)

Doplate (na recepciji): boravišna pristojba do 31.12.18: 1,26 Eur odrasla osoba dnevno, djeca od 7-18 godina 0,63 Eur dnevno, prijava (jednokratno-za odrasle) 2 Eur po odrasloj osobi, od 1.1.2019. 2 Eur odrasla osoba dnevno, djeca od 7-18 godina 1 Eur dnevno, prijava 2 Eur (jednokratno – za odrasle); dječji krevetić 8 EUR dnevno, garaža 5 EUR dnevno; kućni ljubimci 15 EUR dnevno (u vilama Terme).

Popusti (na dodatnom ležaju): djeca do 3 godine besplatno, djeca od 3-12 godina 50% popusta; djeca od 12-14 godina 30% popusta; stariji od 12 godina 10% popusta; na osnovnom ležaju – djeca od 3-12 godina 30% popusta

Kranjska Gora

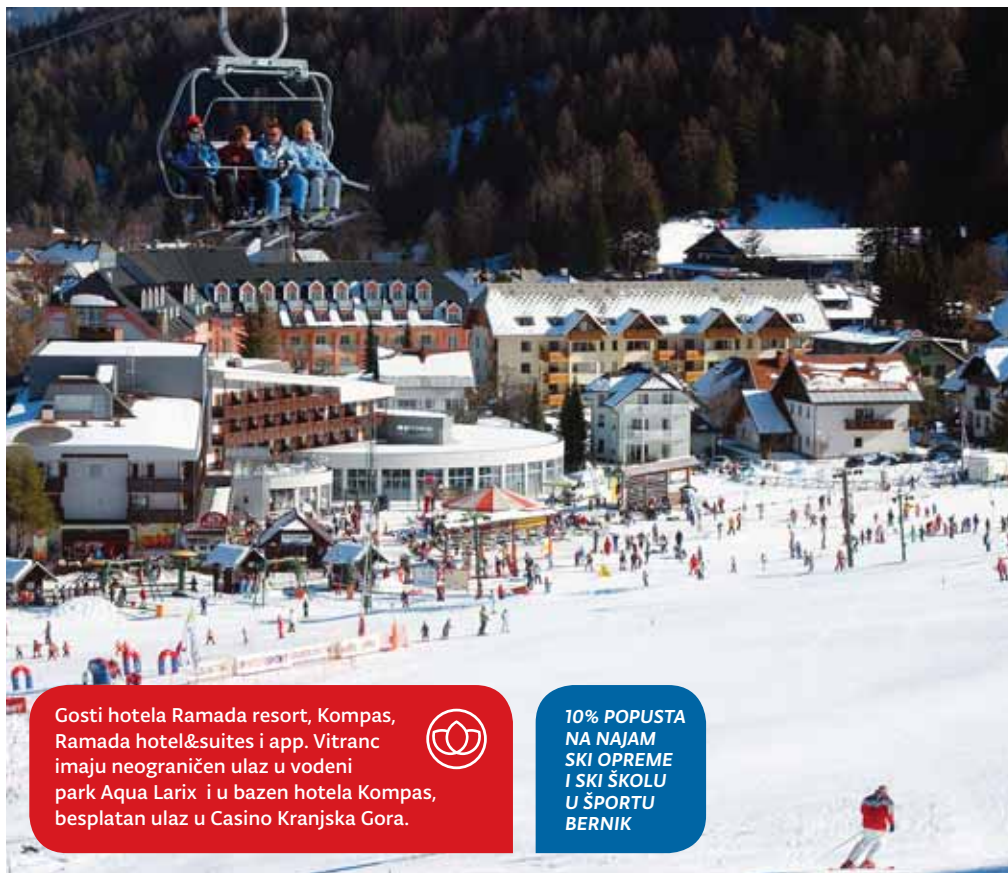
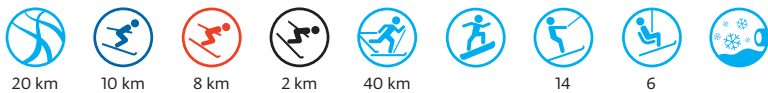

Popularno slovensko skijalište Kranjska Gora lako je dostupno i dobro povezano s okolnim mjestima i skijalištima. Osim alpskog skijanja, snowparka, skijaškog trčanja i šetnji snježnom Gornjosavskom dolinom tu su apres ski sadržaji u hotelima i mjestu. Udobni hoteli s wellnessom, sportska dvorana, barovi, restorani, kasino, vedra atmosfera Kranjske Gore i idilični zimski pejzaži sunčane strane Alpa privlače male i velike skijaše, a Trofej Vitranec i obližnja skakaonica Planica najpoznatije svjetske asove.

Položaj: 800 m/nm

Skijaško područje: KRANJSKA GORA (785-1623 m)

Sportska ponuda: klizalište, sauna, zatvoreni bazeni, sportska dvo rana Vitranec, iznajmljivanje skijaške opreme, škola skijanja

Udaljenost: granica s Austrijom 6 km, s Italijom 6,5 km; od Zagreba 220 km

Gosti hotela Ramada resort, Kompas, Ramada hotel&suites i app. Vitranec imaju neograničen ulaz u vodeni park Aqua Larix i u bazen hotela Kompas, besplatan ulaz u Casino Kranjska Gora.



10% POPUSTA NA NAJAM SKI OPREME I SKI ŠKOLU U ŠPORTU BERNIK

RAMADA resort (ex Larix) 4*

Položaj: na skijalištu, 100 m od centra

U hotelu: kongresni centar, snack bar Snježna plaža, spremište za skije, wellness centar Aqua Larix (400 m²): zatvoreni bazen, dječji bazen, hidromasaža, gejziri, whirlpool, sauna centar (finska i infracrvena sauna, turska kupelj, kupka za noge, solarij), Vita centar (klasična i kineska TUI-NA masaža, magnetska presoterapija, kozmetički tretmani, pedikura).

U sobama: sat TV, minibar, balkon

1/2 standard soba: bračni ležaj, balkon

1/2+1 superior soba: bračni ležaj i dodatni ležaj, balkon, pogled skijalište

Prehrana: svi obroci buffet



po osobi već od

447 kn



Ramada hotel&suites (ex Prisank) 4*

Položaj: 100 m od skijališta

U hotelu: restoran, bar, pizzeria, Cocktail Club Manhattan, kavana London, pub Legende, prostor za skije, parkiralište.

U sobama: sat TV, minibar, sef, internet priključak

1/2+2 standard soba: bračni ležaj, kauč na razvlačenje, pogled na mjesto

1/2+2 superior soba: 22-24 m², bračni ležaj, kauč na razvlačenje, pogled na planine

Prehrana: svi obroci buffet



po osobi već od

428 kn

**1 dijete do 12 godina
(na dodatnom ležaju)
besplatan smještaj u
terminima 1.12.-27.12.;
14.1.-27.1., 4.3.-21.3. i
26.3.-31.3.**



Hotel Kompas 4*

Položaj: 50 m od skijališta, 300 m od centra

U hotelu: ledeni bar, noćni bar, restoran, kongresna dvorana, spremište za skije, parkiralište, zatvoreni bazen (6,5x12 m, do 28°C) i dječji bazen s toboganom, fitness; uz doplatu: turska kupelj i 2 finske saune, solarij, masaže.

U sobama: internetski priključak, sat TV, sušilo za kosu

1/2+1 standard soba: bračni ležaj i pomoćni ležaj, bez balkona

1/2+1 superior soba: odvojeni ležajevi, balkon

Prehrana: svi obroci buffet

po osobi već od

428 kn



Apartmani Vitranc

Položaj: 50 m od skijališta, 100 m od centra, u blizini trgovina "Mercator"

U apartmanima: sat TV, telefon, u dnevnoj sobi kuhinja i kut za jelo, ku-paonica, balkon

1/2-4 app.: 35 m², soba s bračnim ležajem, dnevna soba s duplim ležajem na razvlačenje

1/3-5 app.: 42 m², spavaća soba s 3 ležaja, dnevna soba s 2 dodatna ležaja

Napomena: po dolasku se javljate na recepciju RAMADA hotel&suites (ex Prisank)



apartman već od

457 kn

10% POPUSTA ZA UPLATE DO 30.10. (ne vrijedi u terminima 2.1.-14.1. i 27.1.-18.2.)

BESPLATNO ZA 1 DIJETE DO 12 GODINA NA DOD. LEŽAJU U HOTELU RAMADA HOTEL&SUITES U TERMINIMA 1.12.-27.12., 14.1.-27.1. 3.3.-20.3. i 26.3.-31.3.

		1.12.-21.12. 3.3.-20.3. 26.3.-31.3.	21.12.-27.12. 14.1.-27.1.	27.12.-2.1.	2.1.-14.1. 27.1.-18.2.	18.2.-3.3.
1 polupansion po osobi u kn dnevni najam apartmana u kn						
Ramada resort 4*	1/2 standard	447	638	923	676	742
	1/2+1 superior	495	685	971	723	790
Hotel KOMPAS 4*	1/2+1 standard	428	571	828	600	657
	1/2+1 superior	476	619	875	647	704
Ramada hotel&suites 4*	1/2+2 standard	428	533	752	571	609
	1/2+2 superior	476	580	799	619	657
Apartmani Vitranc	1/2-4	457	761	1418	847	952
	1/3-5	533	904	1551	971	1094

Minimalan boravak: termin 1.12.-21.12. 2 noći; termin 21.12.-27.12. 4 noći; termin 2.1.-14.1. 7 noći; termin 27.1.-18.2. 5 noći; ostali termini 3 noći

Popusti (u hotelima): na dodatnom ležaju - djeca do 3 godine BESPLATNO (bez ležaja), djeca od 3-7 godina 50%; djeca od 7-12 godina 30%; stariji od 12 godina 10%; na osnovnom ležaju i u spojenim sobama - djeca do 12 godina 30% popusta; posebna akcija cijele sezone za hotel Ramada hotel&suites - 1 dijete do 12 godina BESPLATNO U TERMINIMA 1.12.-27.12., 14.1.-27.1. 3.3.-20.3. i 26.3.-31.3.

Doplata za kraći boravak od min. (po osobi/danu): jedan dan manje od min. boravka + 10%, više od jednog dana manje od min. boravka +20%

Doplate (kod uplate rezervacije): boravišna pristojba 23 kn odrasla osoba dnevno, djeca od 7-18 godina 12 kn dnevno; Novogodišnja večera (obavezna doplata) odrasli 585 kn, djeca od 4-14 godina 312 kn; 1/1 soba 187 kn dnevno; single use 50%; dječji krevetić 57 kn dnevno; kućni ljubimci (u hotelu kompas i App. Vitranc) 78 kn dnevno; završno čišćenje apartmana 156 kn; **DOPLATA ZA BORAVKE PETAK-NEDJELJE 94 KN PO OSOBI/DANU** (ne računa se kod boravaka 7 i više noći)

***Napomena:** svaka promjena imena ili termina za rezervacije s popustima za rane uplate naplaćuje se 187 kn po osobi; termin 20.3.-26.3.-cijene na upit

POSEBNA PONUDA ZA OGRANIČEN BROJ SOBA*

		2.1.-14.1. 28.1.-4.3.		14.1.-1.2.	
SKIJAŠKI PAKET po osobi u kn		5 noći	7 noći	5 noći	7 noći
Ramada resort 4*	1/2 standard	4758	6596	4455	6070
Hotel KOMPAS 4*	1/2+1 standard	4073	5760	3779	5179
Ramada hotel&suites 4*	1/2+2 standard	3564	4869	3262	4241

Minimalan boravak 5 ili 7 noći

CIJENA SKIJAŠKOG PAKETA UKLJUČUJE: 5 ili 7 polupansiona u standard sobi, 4- ili 6-dnevnu ski kartu za Kranjsku Goru - uključeno noćno skijanje; 2 ili 3 ulaska u saune (za odrasle), ulaz u Aqua Larix vodeni park i bazen hotela Kompas, 1 dnevno ulaz na klizalište na otvorenom, animacijski program, besplatan WI-FI, besplatno parkirno mjesto (ovisno o raspoloživosti), 15% popusta na masaže.

Za one koji ne skijaju (odrasli) - kod paketa 5 noći neskijaši dobivaju bon u vrijednosti 80 Eur a kod paketa 7 noći bon u vrijednosti 120 Eur - bon se može koristiti za wellness usluge i za ugostiteljske usluge u objektima koji su u sklopu Hit Alpine-a.

Doplate kod uplate: soba više kategorije 187 kn po osobi dnevno; boravišna pristojba 23 kn odrasla osoba dnevno, djeca od 7-18 godina 12 kn dnevno; djeca do 6 godina ukoliko koriste ležaj doplaćuju 187 kn dnevno; doplata za 1/1 sobu 187 kn dnevno; dodatni dan (u svim hotelima) 566 kn po osobi dnevno; dječji krevetić 57 kn dnevno

Popusti (na dodatnom ležaju): djeca do 6 godina bez ležaj i ski karte BESPLATNO (ukoliko koriste ležaj doplaćuju); djeca od 6-12 godina 30% popusta; stariji od 12 godina 10% popusta

Popusti (na osnovnom ležaju s 1 odraslom osobom): odrasla osoba plaća doplatu za 1/1 sobu; djeca do 3 godina BESPLATNO; djeca od 3-12 godina 20% popusta

*ponuda ne vrijedi u vrijeme održavanja Svjetskih kup utakmica i sl.



Mariborsko Pohorje



41,5 km



23,5 km



13 km



5 km



28 km



16



5



1



1



1



Mariborsko Pohorje, ski centar u prelijepoj prirodi nadomak Maribora. Raznovrsna skijaška i zabavna ponuda za obitelji, iskusne skijaše i početnike. Osim alpskog skijanja, tu su i staze za skijaško trčanje, snowboard, noćno skijanje, sanjkanje, jahanje na konjima...

Položaj: 325-1327 m/nm

Pristup-udaljenost: Krapina-Macelj-Mariborsko Pohorje, od Zagreba 110 km

Skijaško područje: Mariborsko Pohorje (Bellevue-Areh)



Hotel Arena 4*

Položaj: 5 km od centra Maribora, u podnožju skijališta, uz žičaru

U hotelu: predvorje, pristup internetu, aperitiv bar, blagovaonica, sunčana terasa s pogledom na skijalište, wellness (whirlpool, sauna, masaža), prostorija za skije, parkiralište

U sobama: sat TV, neke s balkonom

1/2 standard: dvokrevetna

1/2+1 superior: dvokrevetna soba s dodatnim ležajem, balkon

Prehrana: buffet doručak i večera, mogućnost dijetalne prehrane



po osobi već od

382 kn



**Ski IN /
Ski OUT**



Hotel Habakuk 4*/4*s

Položaj: u podnožju skijališta Mariborsko Pohorje, u blizini žičare, 5,5 km-10 min. vožnje od centra Maribora

U hotelu: renomirani skijaški i termalni hotel (unutarnji i vanjski grijani bazen, jacuzzi, sauna, parna kupelj, fitness dvorana; uz doplatu kozmetički tretmani, fizioterapija), predvorje, barovi, a la carte restoran, kongresni centar, garaža.

U sobama: moderan i udoban namještaj, pristup internetu, sat TV, minibar, sef, ogrtač, papuče

1/2+1 Standard: 24 m², većina s bračnim krevetom, dodatni ležaj

1/2+1 Standard: 35 m², prostrana dvokrevetna soba s jednim dodatnim ležajem

1/2 Superior: 24 m², renovirane, većina s bračnim krevetom, dodatni ležaj, mogućnost pripreme toplih napitaka u sobi, izbor jastuka



po osobi već od

663 kn

Aparthotel Bellevue 4*

Položaj: na skijalištu, na 1050 m/nmv.

U hotelu: predvorje, bar, kamin, soba za biljar, dvorane za sastanke, gorski wellness (sauna, fitness, uz doplatu masaža), prostor za skije. Gosti uz doplatu mogu koristiti Spa centar u hotelu Habakuk.

U sobama/apartmanima: sat TV, sef, mini bar, pristup internetu

1/2+1 soba: bračni krevet, dodatni ležaj (u nekim sobama 2 dod. ležaja)

1/2+2 app.: 71 m², soba s bračnim ležajem, dnevni prostor s duplim ležajem na razvlačenje

1/4+2 app.: 95 m², 2 sobe, dnevni prostor s duplim ležajem na razvlačenje

Prehrana (usluga polupansiona): buffet doručak i večera



po osobi već od

582 kn



Ski IN /
Ski OUT

Hotel Bolfenk 4*

Položaj: cca 250 m do skijališta

U hotelu: blagovaonica, zajednička soba, wellness (bazen, saune) terasa, prostorija za skije, parkiralište

U sobama: sat TV, balkon

1/2+1: dvokrevetna soba s dodatnim ležajem.

Prehrana: buffet doručak i večera



po osobi već od

523 kn



Hotel Videc 3*

Položaj: 150 m od skijališta

U hotelu: parkiralište, odlagalište ski-opreme, korištenje usluga wellness Bolfenk (udaljeno 20 m)

U sobama: sat TV, balkon, WIFI
1/2 : dvokrevetna soba s dodatnim ležajem

Prehrana: buffet doručak, večera - klasično posluživanje



po osobi već od

398 kn



15% POPUSTA NA UPLATE DO 15.9.

10% popusta na kupnju ski karata i najam opreme

Paket Nova Godina po osobi u kn		28.12.-8.1.	
		3 noći	dodatni dan
Hotel HABAKUK 4*/4*S	1/2+1 Standard 24	2554	851
	1/2+1 Standard 35	2745	915
	1/2 Superior	2912	971
Hotel BELLEVUE 4*	1/2 +1	2029	676
	1/2 +2	2148	716
Minimalan boravak 3 noći			

10% POPUSTA NA UPLATE DO 15.9.

Paket SKI BOOM po osobi u kn		15.12.-28.12. 11.3.-31.3.	
		3 noći	dodatni dan
Hotel HABAKUK 4*/4*S	1/2+1 Standard 24	2498	835
	1/2+1 Standard 35	2618	875
	1/2 Superior	2832	947
Hotel BELLEVUE 4*	1/2 +1	2260	756
	1/2 +2	2379	796
Minimalan boravak 3 noći			

10% POPUSTA NA UPLATE DO 15.9.

Paket SKI&FUN po osobi u kn		8.1.-11.3.	
		2 noći	dodatni dan
Hotel HABAKUK 4*/4*S	1/2+1 Standard 24	1766	883
	1/2+1 Standard 35	1846	923
	1/2 Superior	1989	995
Hotel BELLEVUE 4*	1/2 +1	1607	804
	1/2 +2	1687	843
Minimalan boravak 2 noći			

Popusti/doplate (na dodatnom ležaju): djeca do 6 godina BESPLATNO bez ležaja, doplata za djecu do 6 god. na dod. ležaju 119 Kn dnevno, djeca od 6-12 god. 50%

Popusti (na osnovnom ležaju): djeca do 12 godina 30%

Doplate kod uplate: novogodišnja večera (kod paketa Nova godina - obavezna doplata) hotel Habakuk 1.310 Kn odrasli, djeca do 2 godine besplatno, djeca 2-12 god. 50% popusta, hotel Bellevue 655 Kn odrasli, djeca do 2 godine besplatno, djeca 2-12 god. 50% popusta; promjena imena ili termina rezervacije 159 kn po rezervaciji

Doplate (na recepciji hotela): boravišna pristojba 1,27 EUR dnevno, prijava-jednokratno 1 Eur (za osobe iznad 18 god.); garaža hotel Habakuk 5 Eur dnevno; dječji krevetić 9 Eur hotel Bellevue, 15 Eur hotel Habakuk dnevno; kućni ljubimci 15 EUR dnevno

PAKET NOVA GODINA UKLJUČUJE:

Hotel Habakuk: polupansion, ulaz u wellness-Spa hotela, ulaz u fitness, besplatan WI-FI

Hotel Bellevue: polupansion, besplatan ulaz u Wellness centar Bellevue, ulaz u fitness, besplatan WI-FI, parkirno mjesto

PAKET SKI BOOM / SKI&FUN PAKET UKLJUČUJE:

Polupansion, ski karta (prema broju dana boravka – npr. 2 noći-3 dana =3-dnevna ski karta), neograničen ulaz u wellness hotela Habakuk – za goste hotela Habakuka, ulaz u Wellness centar u hotelu Bellevue za goste hotela Bellevue, ulaz u Casino Mond (organiziran prijevoz za goste hotela Habakuk), besplatan internet

AKCIJA 7=6 U SVIM TERMINIMA

20% popusta za uplate do 15.9.

10% popusta na cijenu ski karata i najma ski opreme

1 polupansion po osobi u Kn		15.12.-28.12. 8.1.-31.3.
Hotel HABAKUK 4*/4*S	1/2+1 Standard 24	663
	1/2+1 Standard 35	704
	1/2 Superior	777
Hotel BELLEVUE 4*	1/2 +1	582
	1/2+2 family	639
Minimalan boravak 2 noći		

Popusti/doplate (na dodatnom ležaju): djeca do 6 godina BESPLATNO bez ležaja, doplata za djecu do 6 god. na dodatnom ležaju 140 kn dnevno, djeca od 6-12 god. 50%

Popusti (na osnovnom ležaju): djeca do 12 godina 30%

Doplate kod uplate: promjena imena ili termina rezervacije 159 kn po rezervaciji

Doplate (na recepciji hotela): boravišna pristojba 1,27 EUR dnevno, prijava-jednokratno 1 Eur (za osobe iznad 18 god.), dječji krevetić 15 EUR dnevno, kućni ljubimci 15 EUR dnevno

15% popusta za uplate do 15.9.

10% popusta na kupnju ski karata i najam ski opreme

AKCIJA 7=6 U SVIM TERMINIMA

1 polupansion po osobi u kn		1.12.-28.12. 8.1.-31.3.	8.1.-31.3.
Hotel Arena 3*/4*	1/2 standard	382	538
	1/2+1 superior	499	655
Hotel Bolfenk 4*	1/2+1	523	616
Hotel Videc 3*	1/2	398	499
Minimalan boravak: 3 noći u terminu 28.12.-8.1. a ostali termini 2 noći			

Doplate (na recepciji hotela): boravišna pristojba 1,27 EUR dnevno, prijava-jednokratno 1 Eur (za osobe iznad 18 god.)

Doplate (kod uplate rezervacije): novogodišnja večera (obavezna) hotel Arena 491 Kn, hotel Bolfenk 410 Kn (djeca do 2 god. besplatno, 2-12 god. 50% popusta); promjena imena ili termina rezervacije 123 kn po rezervaciji

Popusti/doplate: djeca do 6 god. bez ležaja besplatno, doplata za djecu do 6 godina a na dod. ležaju 131 kn dnevno, djeca 6-12 god. na dod. ležaju 50% popusta; djeca do 12 god. na osnovnom ležaju 30% popusta

10% POPUSTA NA UPLATE DO 15.9.

dnevni najam apartmana u kn		28.12.-8.1.	8.1.-31.3.
Hotel BELLEVUE 4*	1/2+2	1265	1106
	1/4+2	1663	1504
Minimalan boravak 4 noći u terminu 28.12.-8.1., 3 noći u ostalim terminima			

Doplate (na recepciji hotela): boravišna pristojba 1,27 EUR dnevno, prijava-jednokratno 1 Eur (za osobe iznad 18 god.); završno čišćenje apartmana 25 EUR (za boravke kraće od 5 noći); promjena imena ili termina rezervacije 187 kn po rezervaciji; kaucija 150 Eur



Apartmani Bolfenk

Položaj: uz hotel Bolfenk, cca 250 m do skija-lišta

U apartmanskome naselju: 5 apartmanskih zgrada s različitim tipovima apartmana i s prostorima za skije, u sklopu naselja sauna i jacuzzi (doplata).

U apartmanima: sat TV, dnevni prostor s kuhinjom i kutom za jelo.

1/2+1 studio: 38 m², dnevno spavaći prostor s duplim ležajem na razvlačenje za 2 osobe i 1 dodatnim ležajem

1/2+3 apartman: 51 m², soba s 3 ležaja, dnevno spavaći prostor s duplim ležajem na razvlačenje za 2 osobe

1/4+4 apartman: 81 m², dvije sobe s po 3 ležaja, dnevno spavaći prostor s duplim ležajem na razvlačenje za 2 osobe, 2 kupaonice



apartman već od
616 kn



Apartmani Videc

Položaj: pet apartmanskih kuća uz hotel Videc, u naselju Bolfenk, 100 m od hotela Bolfenk

U apartmanima: balkon ili terasa, sat TV, spremište za skije

1/2+2 apartman: 30 m², dnevni boravak sa 2 ležaja na razvlačenje i krevetima na kat, kuhinja s blagovaonicom

1/6+2 apartman: 56 m², soba s bračnim ležajem i krevetima na kat, dnevni boravak u apartmanskih kuća uz hotel Videc, u naselju Bolfenk, 100 m od hotela Bolfenk

U apartmanima: balkon ili terasa,

sat TV, spremište za skije

1/2+2 apartman: 30 m², dnevni boravak sa 2 ležaja na razvlačenje i krevetima na kat, kuhinja s blagovaonicom

1/6+2 apartman: 56 m², soba s bračnim ležajem i krevetima na kat, dnevni boravak sa 2 ležaja na razvlačenje i krevetima na kat, kuhinja s blagovaonicom

1/10+2 apartman: 56 m², soba s bračnim ležajem i 2 kreveta na kat, dnevni boravak sa 2 ležaja na razvlačenje i 2 kreveta na kat, dvije kupaonice.



apartman već od
812 kn

10% popusta za uplate do 15.9.

AKCIJA 7=6 U SVIM TERMINIMA

	dnevni najam apartmana u kn	1.12.-28.12. 6.1.-31.3.	28.12.-6.1.
Apartmani BOLFENK	1/2+1 studio	616	741
	1/2+3	1124	1358
	1/4+4	1709	2021
Apartmani VIDEĆ	1/2+2	812	968
	1/6+2	1163	1787
	1/10+2	1631	2294

Minimalan boravak: 4 noći u terminu 28.12.-8.1. a ostali termini 3 noći

Doplate (na recepciji hotela): boravišna pristojba 1,27 EUR dnevno, prijava-jednokratno 1 Eur (za osobe iznad 18 god.); završno čišćenje apartmana (naplaćuje se za boravke kraće od 5 noći); Bolfenk 1/2+1 25 Eur, 1/2+3 38 Eur, 1/4+4 50 Eur, Videc 1/2+2 38 Eur, ostali apartmani 50 Eur; promjena imena ili termina rezervacije 187 kn po rezervaciji; kaucija 150 Eur

Krvavec



Krvavec je skijalište koje se proteže od 1.450-1971 m/nmv. Blizina Ljubljane čini ga omiljenim vikend skijalištem Ljubljančana. Skijalište na kojem ćete sigurno vidjeti izvrsne skijaše i boardere, vrsne znalce i zaljubljenike skijanja. Posebnu draž skijalištu daje Plaža – mjesto okupljana i zabave svih velikih i malih skijaša.

Položaj: na 1450 m/nmv.

Pristup/udaljenost: Ljubljana-Cerklje; Zagreb 170 km



Hotel Krvavec 3*

Položaj: na 1600 m/nmv, 100 m od prve žičare; pristup hotelu omogućen je gondolom koja vozi iz Cerklja (besplatno parkiralište). Od gornje stanice gondole do hotela vozi sjedežnica Tiha dolina ili motorne sanjke koje je potrebno unaprijed naručiti. Radno vrijeme gondole od 8-17,00 sati, sjedežnice Tiha dolina od 8-16 sati. U blizini hotela nalazi se poligon za početnike i škola skijanja.

U hotelu: bar, restoran, samopo-

služni restoran, whirlpool, fitness, sauna, masaža, internet, servis i najam ski opreme (popust za goste hotela).

U sobama: sat TV, sušilo za kosu; u nekima balkon

1/2 soba: dvokrevetna soba sa bračnim ležajem

1/2+1 soba: dvokrevetna soba s dodatnim ležajem

Prehrana: buffet doručak, buffet večera ili večera u 4 slijeda uz izbor glavnog jela; mogućnost ručka (uz?)

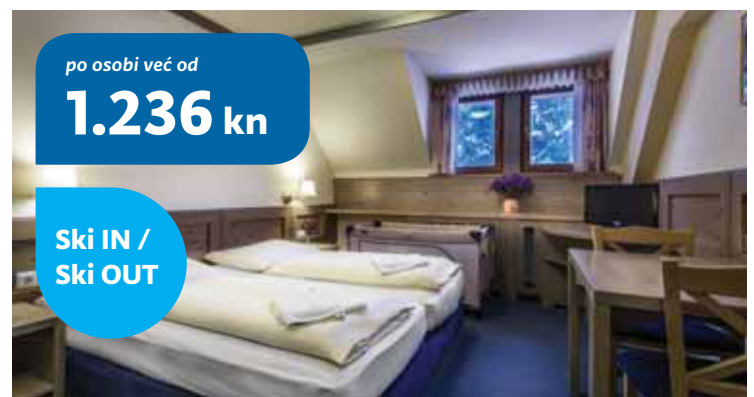

po osobi već od

1.236 kn

Ski IN / Ski OUT

10% POPUSTA ZA UPLATE DO 31.10. (ne vrijedi za paket ski for free 17.3.-30.4.)

13.1.-27.1. 1 dijete do 15 god. besplatna ski karta (polupansion uz doplatu)

	Paket po osobi u kn	2.1.-17.3.
Ski paket	3 noći	2124
	4 noći	2809
Ski paket AKCIJA ŠKOLSKI PRAZNICI	3 noći	2089
	4 noći	2763
1/2, 1/2+1 Paket Nova Godina	3 noći	2613
	4 noći	3362
Paket ski for free	3 noći	1236
	4 noći	1647

Minimalan boravak 3 ili 4 noći- prema ponudi paketa

Paketi uključuju: Ski opening i Ski paket – 3/4 polupansiona + 2/3-dnevna ski karta, sauna (1 sat dnevno)

Ski paket – akcija školski praznici: 3 polupansiona + 3-dnevna ski karta ili 4 polupansiona + 4-dnevna ski karta
Nova Godina – 3/4 polupansiona + 2/3-dnevna ski karta, novogodišnja večera, sauna (1 sat dnevno)

Ski for free – 1 polupansion + dnevnu ski kartu, sauna (1 sat dnevni)

Popusti (na dodatnom ležaju): djeca do 6 godine BESPLATNO, djeca 6-10 godina 50% popusta; djeca 10-15 god. 40% popusta

Doplate (na recepciji hotela): boravišna pristojba cca 2 EUR za odrasle osobe dnevno, djeca od 6-14 god. cca 1 EUR dnevno; sauna (1 sat max 15 osoba) 10 EUR po osobi; dj. krevetić 10 EUR dnevno; prijevoz motornim sanjkama (za boravke manje od 3 noći) 10 EUR/osoba/jedan smjer

Doplate kod uplate: 1/1 soba 152 Kn dnevno

Dopлата/popust kod akcije „Ski karta za djeca do 15 god. u terminu 13.1.-27.1.“ djeca do 15 god. imaju besplatnu ski kartu a plaćaju polupansion: djeca do 6 god. besplatno, doplata za djecu 6-10 god. 281 Kn dnevno, doplata za djecu 10-15 god. 337 Kn dnevno

Ski IN /
Ski OUTapartman već od
533 kn

Apartmanska kuća Muštrinka

Položaj: cca 200 m od hotela Kravec

U apartmanskoj kući: grijani prostor za odlaganje ski opreme

U apartmanima: sat TV, WI-FI,

1/2 app.: cca 19 m², dnevno-spavaći prostor s kuhinjskom nišom

1/2+2 app.: cca 34 m², soba s bračnim ležajem, dnevno-spavaći prostor s kuhinjskom nišom

NOVO



dnevni najam apartmana u kn	23.11.-26.12. 17.3.-30.4.	26.12.-2.1.	2.1.-17.3.
1/2	533	761	685
1/2+2	723	990	837

Minimalan boravak 3 noći do 2.1. a nakon 2.1. 2 noći

Doplate (u app. kući): boravišna pristojba cca 2 EUR za odrasle osobe dnevno, djeca od 6-14 god. cca 1 EUR dnevno, završno čišćenje 30 Eur

Napomena: u apartmanskoj kući moguće je rezervirati pakete s polupansionom (prehrana u hotelu Kravec) i ski kartom-cijene na upit





Prekrasan alpski gradić smješten je na sjeverozapadu Slovenije, u podnožju Julijskih Alpa, na obali Bledskog jezera. U pozadini se uzdižu Julijske Alpe, iznad mjesta je srednjovjekovni grad, a na otoku usred jezera nalazi se crkvice sv. Marije Jezerske. Iako nije top slovenska ski destinacija, njegova pozicija u sredini okolnih skijališta pruža mogućnost da skijate na skijalištima Straža, Koblja, Pokljuka i Vogel. Osim skijanja u ponudi su klizanje, sanjkanje te vožnja saonicama.

Pristup/udaljenost: Zagreb - Ljubljana - Kranj - Bled; od Zagreba 190 km

Skijalište Straža: dvosjedežnica duga 363 m, 820 m duga staza, noćno skijanje, topovi za snijeg; skijalište Vogel 30 km

Ski paketi Bled

SMJEŠTAJ BLED + SKI KARTE ZA KRVAVEC, VOGEL, KRANJSKA GORA, CERKNO I DREILÄNDERECK (Austrija)

Paket 2 polupansiona+2-dnevna ski karta po osobi u Kn	1.12.-29.12. 1.1.-31.3.		
	odrasli	djeca 6-15 god.	djeca do 6 god.
Hotel Golf 4*sup. 1/2+1 soba	1678	1119	311
Dodatni dan s uključenom ski kartom	839	559	155
Hotel Park 4* 1/2+1 soba	1383	917	311
Dodatni dan s uključenom ski kartom	691	458	155
Hotel Savica 3* 1/2+1, 1/2+2	1259	839	311
Dodatni dan s uključenom ski kartom	629	420	155
Minimalan boravak 2 noći			

Cijena paketa uključuje:

- polupansion
- ski kartu SLOVENSKE ALPE (Krvavec, Vogel i Kranjska Gora – udaljeni do 40 km od Bleda, Cerčno cca 60 km od Bleda, Dreiländereck cca 65 km od Bleda, Kanin)
- autobusni prijevoz do skijališta Vogel i Krvavec
- noćno kupanje do 23,00 sata u wellness centru Živa (petkom i subotom)
- popust na ulaz u svijet sauna u wellnessu centru Živa
- neograničenu upotrebu bazena u Wellness centru Živa
- kupanje u hotelskom bazenu hotela Park za goste hotela Park

Doplate (na recepciji hotela-obavezne doplate): boravišna pristojba do 31.12.2018. 1,50 Eur odrasla osoba dnevno, djeca od 7-18 god. 0,75 Eur dnevno; prijava-jednokratno 1 Eur (za odrasle osobe); boravišna pristojba od 1.1.2019. 3,13 Eur odrasla osoba dnevno, djeca od 7-18 god. 1,57 Eur dnevno; prijava-jednokratno 1 Eur (za odrasle osobe); depozit za ski kartu 5 Eur

Napomena: u slučaju da u trenutku vašeg boravka niti na jednom od navedenih skijališta nije moguće skijati, vrši se povrat za neiskorištene ski karte prema sniženim cijenama ski karata koje su ukalkulirane u cijenu paketa. Iznos sniženih cijena ski karata poznat je samo ponuđaču paketa – hotelima Sava Bled i agencija ne može utjecati na iznose istih.

po osobi već od

636 kn

Rikli Balance Hotel 4*S (Ex Hotel Golf)

Obnovljen hotel Golf koji je novo ime Rikli balance hotel dobio po Arnoldu Rikliju, švicarskom liječniku prirodne medicine koji je u 19 st. osnovao prirodno lječilište na Bledu. Moderan hotel s notom održivosti koji kao novost nudi

Wellness sa alpskom svježinom i Riklijevim konceptom liječenja.

Položaj: u blizini Bledskog jezera, cca 180 m od

skijališta Straža

Hotelska ponuda: bar, restoran, a la carte restoran, wellness centar „Živa“ (380 m² vodene površine), saune, masaže, solarij.

1/2+1 park: dvokrevetna soba s dodatnim ležajem (za dijete do 12 god.), sat TV, mini bar, priključak za internet, u većini balkon

Prehrana: buffet doručak i večera

1 polupansion po osobi u kn	22.12.-29.12.	29.12.-5.1.	5.1.-31.3.
1/2+1 pogled park	655	702	636
1/2+1 pogled jezero	796	842	764
Minimalan boravak 3 noći do 2.1. a nakon 2.1. 2 noći			

Popusti/doplate: do 5.1.2019. djeca do 5 god. u sobi s dvoje odraslih BESPLATNO, djeca od 2-12 godina u sobi s jednim odraslim 30% popusta, djeca 5-12 god. u sobi s dvoje odraslih 50% popusta; stariji od 12 godina na dodatnom ležaju 30% popusta; **od 5.1.-31.1.** djeca do 6 god. s dvije odrasle osobe u sobi BESPLATNO, doplata za djecu od 6-12 god. s dvije odrasle osobe u sobi 390 kn dnevno
Doplate kod uplate - obavezna doplata: novogodišnja večera – odrasli 1032 kn, djeca 6-14 godina 520 kn
Doplate (na recepciji hotela): boravišna pristojba do 31.12.18. 1,27 Eur odrasla osoba dnevno, djeca od 7-18 god. 0,64 Eur dnevno; prijava-jednokratno 1 Eur (za odrasle osobe); boravišna pristojba od 1.1.19. 3,13 Eur odrasla osoba dnevno, 1,57 Eur djeca od 7-17 god. dnevno, prijava-jednokratno 1 Eur (od 7 godina)

po osobi već od

502 kn

Hotel Park 4*

Položaj: na obali bledskog jezera

Hotelska ponuda: restoran, aperitiv bar, bazen, sauna, whirlpool, Thai centar. Gostima na raspolaganju kupanje u Wellness centru Živa (hotel Golf).

1/2+1 standard park: dvokrevetna soba s dodatnim ležajem; sat TV, sušilo za kosu, WI-FI, sef, mini bar

1/2 soba jezero: dvokrevetna soba s pogledom na jezero; sat TV, sušilo za kosu, WI-FI, sef, minibar

Prehrana: buffet doručak, večera u 4 slijeda.

Napomena: - informacije primljene u trenutku izrade kataloga; predviđeno renoviranje hotela u terminu 6.1.-31.3.

1 polupansion po osobi u kn	22.12.-29.12.	29.12.-5.1.	5.1.-31.3.
1/2+1 park	562	543	502
1/2 standard jezero	674	599	584
Minimalan boravak 3 noći do 2.1. a nakon 2.1. 2 noći			

Popusti: do 5.1.19. djeca do 5 god. u sobi s dvoje odraslih BESPLATNO, djeca od 2-12 godina u sobi s jednim odraslim 30% popusta, djeca 5-12 god. u sobi s dvoje odraslih 50% popusta; stariji od 12 godina na dodatnom ležaju 30% popusta; **od 5.1.-31.3.** djeca do 6 god. u sobi s dvoje odraslih BESPLATNO, djeca od 6-15 god. u sobi s dvoje odraslih 50% popusta, stariji od 15 god. na dod. ležaju 15% popusta, djeca do 6 god. u sobi s jednom odraslom osobom = odrasla osoba plaća cijenu 1/1 sobe (cijene na upit) a dijete je BESPLATNO, djeca 6-15 god. u sobi s jednom odraslom osobom 15% popusta
Doplate kod uplate - obavezna doplata: novogodišnja večera – odrasli 1032 kn, djeca 6-14 godina 520 kn
Doplate (na recepciji hotela): boravišna pristojba do 31.12.18. 1,27 Eur odrasla osoba dnevno, djeca od 7-18 god. 0,64 Eur dnevno; prijava-jednokratno 1 Eur (za odrasle osobe); boravišna pristojba od 1.1.19. 3,13 Eur odrasla osoba dnevno, 1,57 Eur djeca od 7-17 god. dnevno, prijava-jednokratno 1 Eur (od 7 godina)

po osobi već od

464 kn

BESPLATNO za 2
dijete do 12 godina
u 1/2+2 sobi



Hotel Savica 3*

Položaj: uz hotel Golf

Hotelska ponuda: restoran, igraonice za djecu, korištenje wellness centra „Živa“ u hotelu Golf

1/2+1 sobe: dvokrevetna soba s dodatnim

ležajem, sat TV, mini bar

1/2+2 soba: dvije sobe spojene vratima, sat TV, mini bar

Prehrana: doručak u restoranu hotela Savica a večera u restoranu hotela Golf

1 polupansion po osobi u kn	22.12.-29.12.	29.12.-5.1.	5.1.-31.3.
1/2+1	505	562	464
1/2+2 soba	683	758	636
Minimalan boravak 3 noći do 2.1. a nakon 2.1. 2 noći			

Popusti u 1/2+1 sobi: do 5.1.19. djeca do 12 godina u sobi s dvoje odraslih BESPLATNO; stariji od 12 godina na dodatnom ležaju 30% popusta; djeca do 12 godina na osnovnom ležaju 30% popusta; **od 5.1.-31.3.** djeca do 6 god. u sobi s dvoje odraslih BESPLATNO, djeca od 6-15 god. u sobi s dvoje odraslih 50% popusta,
Popusti u 1/2+2 sobi: do 5.1.19. 2 djece do 12 god. u sobi s dvoje odraslih BESPLATNO; stariji od 12 godina na dodatnom ležaju 30% popusta; djeca do 12 godina na osnovnom ležaju 30% popusta; **od 5.1.-31.3.** 2 djece do 12 god. u sobi s dvoje odraslih BESPLATNO, 3. dijete od 6-15 god. 50% popusta, djeca do 6 god. u sobi s jednom odraslom osobom = odrasla osoba plaća cijenu 1/1 sobe (cijene na upit) a dijete je BESPLATNO, djeca 6-15 god. u sobi s jednom odraslom osobom 30% popusta, stariji od 15 god. na dod. ležaju 30% popusta
Doplate kod uplate - obavezna doplata: Novogodišnja večera – odrasli 897 kn, djeca 6-14 godina 449 kn
Doplate (na recepciji hotela): boravišna pristojba do 31.12.18. 1,27 Eur odrasla osoba dnevno, djeca od 7-18 god. 0,64 Eur dnevno; prijava-jednokratno 1 Eur (za odrasle osobe); boravišna pristojba od 1.1.19. 3,13 Eur odrasla osoba dnevno, 1,57 Eur djeca od 7-17 god. dnevno, prijava-jednokratno 1 Eur (od 7 godina)

Bohinj



Bohinj leži na Bohinjskom jezeru koje je najveće prirodno jezero u Sloveniji. Oblišnje skijalište Vogel nudi bezbroj aktivnosti na snijegu od skijanja, bordanja, turno skijanja, sanjkanja, staze za skijaško trčanje u Bohinju, na Pokljuki u Bohinjskoj Bistrici, turno skijanje na Komni i pokraj Triglavskih jezera, prirodno klizalište na jezeru

Položaj: na 570 m/nmv, na ulasku u nacionalni park Triglav; skijalište Vogel 570-1800 m/nmv

Pristup/udaljenost: Ljubljana - Bled - Bohinj; od Bleda 28 km; od Zagreba 220 km

Bohinj Eco Hotel 4*S

Položaj: u Bohinjskoj Bistrici, 400 m od skijališta Kobla, 10 km od gondole za Vogel

Hotelska ponuda: wellness i spa centar; podzemnim hodnikom povezan s vodenim parkom (bazeni, wellness, fitness, saune, masaže)

U sobama: sat TV, sef, besplatni internet

1/2+1 superior: dvokrevetna soba

s dodatnim ležajem

1/2+1 executive: dvokrevetna soba s dodatnim ležajem (190x70 cm), balkon

1/2+2 family: dvokrevetna soba dva dodatna ležajem (190x70 cm), balkon

Prehrana: buffet doručak, buffet večera



po osobi već od
552 kn

Paket dnevno po osobi u sobama superior i executive u kn Paket dnevno PO SOBI u 1/2+2 family u kn*	1.12.-21.12. 5.1.-19.4. Paket zimski odmor	21.12.-27.12. Božićni paket	Novogodišnji paket	
			27.12.-2.1.	2.1.-5.1.
1/2+1 superior	525	671	904	861
1/2+1 executive	601	766	971	947
1/2+2 family*	1804	2293	2912	2845
Minimalan boravak: u terminu 27.12.-2.1. 3 noći, ostali termini 2 noći				

Cijena paketa uključuje:

Paket „Zimski odmor“: polupansion, ulaz u vodeni park: bazeni, whirlpooli, tobogani, stijena za penjanje; upotreba ogrtača, ručnika i šlapa za kupanje; 1 x u tijeku boravka ulaz u Svijet sauna, fitness s pogledom na bazene, WI-FI, parkiralište

„Božićni paket“ uključuje: polupansion, 25.12. posjet Djeda Božićnjaka i poslijepodnevni slatki buffet, ulaz u vodeni park: bazeni, whirlpooli, tobogani, stijena za penjanje; upotreba ogrtača, ručnika i šlapa za kupanje; 1 x u tijeku boravka ulaz u Svijet sauna, radionice za djecu, fitness s pogledom na bazene, WI-FI, parkiralište

„Novogodišnji paket“ uključuje: polupansion, ulaz u vodeni park: bazeni, whirlpooli, tobogani, stijena za penjanje; upotreba ogrtača, ručnika i šlapa za kupanje; 1 x u tijeku boravka ulaz u Svijet sauna, radionice za djecu u poslijepodnevnom satima, fitness s pogledom na bazene, WI-FI, parkiralište

*cijena po sobi za 2 odraslih i do 2 djece starosti do 14 godina

Popusti (na dodatnom ležaju u sobama superior i executive): djeca do 3 godine na krevetu s roditeljima BE-SPLATNO, djeca od 3-12 godina u terminu 27.12.-5.1. plaćaju 381 kn dnevno a u ostalim terminima 190 kn dnevno

Doplate (kod uplate rezervacije): božićni brunch (25.12. između 12 i 14 sati) 120 kn, novogodišnji brunch (1.1. između 12 i 14 sati) 120 kn; novogodišnja večera (obavezna za sve starije od 3 godine) 515 kn

Doplate (na recepciji hotela): boravišna pristojba do 31.12.18. 1,80 EUR za odrasli dnevno, djeca 7-18 godina 0,90 EUR dnevno a nakon 31.12.18. 2,30 Eur odrasli dnevno, djeca 7-18 god 1,15 Eur dnevno; garaža 4 EUR dnevno; dječji krevetić 10 EUR dnevno

Zimska bajka čeka te na

www.atlas.hr



**Rezerviraj online svoje
idealno zimovalište i
kreni s nama u još
jednu snježnu avanturu.**



Potražite nas!

www.atlas.hr

 0800 99 98

 putovanja@atlas.hr

 [atlashrvatska](https://www.facebook.com/atlashrvatska)



Atlas poslovnice

ZAGREB

ZRINJEVAC 17

E: ZRINJEVAC@ATLAS.HR

T: 01 4807 300

ARENA, VICE VUKOVA 6

E: ARENA.CENTAR@ATLAS.HR

T: 01 6189 110

OSIJEK

ŽUPANIJSKA 19

E: OSIJEK@ATLAS.HR

T: 031 215 976

SPLIT

OBALA LAZARETA 3

E: SPLIT@ATLAS.HR

T: 021 355 381

DUBROVNIK

LOKRUMSKA 1

E: DUBROVNIK@ATLAS.HR

T: 020 642 286

Ovlaštena prodajna mjesta

BJELOVAR

PUTOVANJA PLUS
MOLNAR TRAVEL

CRES

AUTOTRANS

CRIKVENICA

AUTOTRANS

ČAKOVEC

AUTOTRANS
INSULA
JAKOPIĆ TRAVEL
RUDI EXPRESS
SUN TRAVEL

DARUVAR

LAST MINUTE
AGENCIJA

DUBROVNIK

ATLAS
ELITE TRAVEL

IVANEC

INSULA

IVANIĆ-GRAD

PETEK TOURS

KARLOVAC

CROATIA OPEN
LAND
KA TRAVEL

KORČULA

ORIGINAL
KORČULA TRAVEL

KOPRIVNICA

ALPE ADRIA
TOURS
KONCEPT

MARBIS

NIBA TOURS
SILVIJATURIST

KRIŽEVCI

KTC AGENCIJA

KRK

AUTOTRANS

KUTINA

TIM TRAVEL

MAKARSKA

ATLAS
ADVENTURE

MALINSKA

OLIVARI

MATULJI

MATULJI TOURS

OPATIJA

AUTOTRANS

OSIJEK

ATLAS
KOMPAS D.D.
ORA TOURS
PANTURIST
ZRAČNA LUKA
OSIJEK

PAZIN

CONTINEO

POREČ

AVIOMAR
CENTOURS
EURO TOURS
KOMPAS D.O.O.
SABINA TRAVEL

POŽEGA

APP TURIZAM
ZOA TOURS

PRELOG

INSULA

PULA

ACTIVA TRAVEL ISTRA
BORGHESE
MAREMONTI ISTRA
ZEATOURS

RAB

AUTOTRANS
DER AGENCIJA

RIJEKA

AUTOTRANS
FLY FLY TRAVEL
JADROTOURS
KOMPAS D.D.
MARE MONTE
MEDADRIA
NEO MAR
RB TRAVEL
TOP-TRAVEL
TRAVELANA
VIA PUTNIČKA
AGENCIJA
VOYAGER

ROVINJ

KOMPAS D.O.O.

SAMOBOR

GO
OSKAR
SAMOBORČEK

SLAVONSKI BROD

ASTRALIS
ATLANTIS

MARSONIA TRAVEL

VB TOURS

SPLIT

ADIONA
ATLAS
DELMINIUM TRAVEL
EXPLORA
GOLDEN LEAF TOURS
KOMPAS D.D.
MARANTA
NIKI TRAVEL
OPCIJA TOURS
SMOKVINA
SOUTH-TOURS
VIP TRAVEL

ŠIBENIK

NIK AGENCIJA

TUČEPI

TIP EXTREME

TROGIR

ATLAS
TROGIR TRAVEL

UMAG

ATLAS
GABI TRAVEL
KOMPAS D.O.O.

VARAŽDIN

GALILEO
HORIZONT
LILY TOURS
ODISEA
VARAŽDINTOURS

VINKOVCI

MARE PANONIUM
PANTURIST

VIROVITICA

ADRIA STAR TOURS
NIBA TOURS

VUKOVAR

VUKA

ZADAR

APP TURIZAM
MORE TRAVEL
TERRA TRAVEL

ZAGREB

A LA CARTE TRAVEL
ATLANTIS TRAVEL
ATLAS
AVIO ADRIA

AVIO CLUB TRAVEL

AZUR TOURS

BANTEL

BEST CROATIAN

TRAVEL

BRAVO PUTOVANJA

BTRAVEL

BUBI TRADE

CALYPSO

CHILI TOURS

CLUB ADRIATIC

DC TRAVEL

DNEVNIK PUTOVANJA

DOLIA TRAVEL

EKUPI

ELISA TOURS

ELITE TRAVEL

E TOURS

EURO ADRIA TOURS

EURO ASAP TOURS

EVENT HORIZON

FILIDA

GLOBTOUR EVENT

GO TRAVEL

GOLDTOURS

IDEA CLUB TRAVEL

IDEA PUTOVANJA

INTEGRAL

I.T.C.

JAMMARK

JAZZ TRAVEL

J.U.S.T. TRAVEL

KAISER PUTOVANJA

KOMPAS D.D.

KONTAKT TOURS

KREATOR PUTOVANJA

LASTMINUTE CENTAR

MAKS TRAVEL

MEDIA TURIST

MERIDIJAN PUTOVANJA

MONDO TRAVEL

NEBO TRAVEL

NIKAL TRAVEL

OBZOR PUTOVANJA

PALMA TRAVEL

PERZEPOLIS

PBZ CARD

PRO PUTUJ

PUNIM JEDRIMA

PUTOLOVAC

PUT PUTUJEM

QUO VADIS

RTA

ROYAL TRAVEL

SAMOBORČEK

SMART TRAVEL

SPERANZA TRAVEL

SVIJET KRSTARENJA

SVIJET PUTOVANJA

SUNČANI ODMOR

TE KOKO TRAVEL

TIP TOURS

TRAVELINO

TRAVELS IN STYLE

TURETA TRAVEL

VIP TRAVEL

ŽUTI MAČAK

südtirol



3 ZINNEN
DOLOMITES

PURE NATURE. PURE SKIING.



Idealno skijalište za znalce, koji su nakon različitih skijaških iskustava, pronašli moderno odredište u talijanskim Dolomitima gdje je skijanje sport koji je u središtu zbivanja i gdje će u spektakularnoj prirodi opušteno provesti dragocjeno vrijeme s obitelji i prijateljima.

**DOLOMITI
SUPERSKI**
wonderful times 

WWW.DREIZINNEN.COM